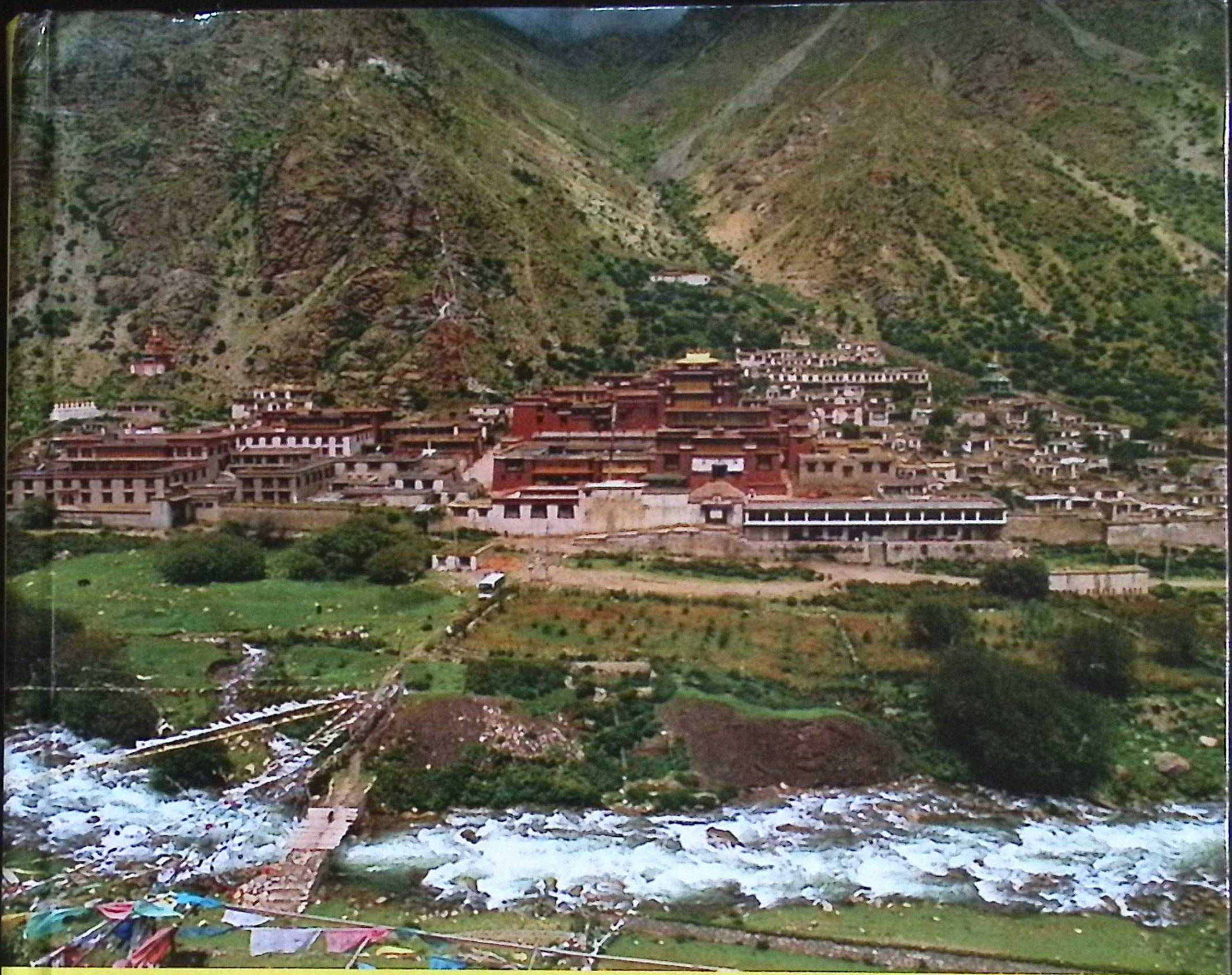

༄༅། །སྟོད་ལུང་མཚུར་ཕུའི་གཙོ་ལའི་གཙུག་ལག་ཁང་ཆེན་པོ། །

༄༅། །དཔལ་རྒྱལ་བ་ཀརྨ་པ་སྐུ་ཕྲེང་དང་པོ་ནས་བཅུ་བདུན་
བར་གྱི་རྣམ་ཐར་མདོར་བསྡུས་སུ་བཀོད་པ་
ཤུ་དུམ་ལྷ་རའི་ཕྲེང་བ་ཞེས་བྱ་བ་
བཞུགས་སོ། །

༄༅། །དཔལ་རྒྱལ་བ་ཀརྨ་པའི་རྣམ་ཐར་མདོར་བསྡུས་སུ་བཀོད་པ་ཨུ་དུམ་ཝ་རའི་ཕྲེང་བ་བཞུགས་སོ། །

༄༅། །དཔལ་༧རྒྱལ་བ་ཀརྨ་པ་སྐུ་ཕྲེང་དང་པོ་ནས་བཅུ་བདུན་བར་གྱི་རྣམ་ཐར་མདོར་
བསྡུས་སུ་བཀོད་པ་ཨུ་དུམ་ཝཱ་རའི་ཕྲེང་བ་
རིན་པོ་ཆེ་བཞུགས་སོ། །

རྩོམ་སྒྲིག་པ། ཆོས་སྐྱོང་དཔལ་ལྡན།
འཕྲུལ་འཇུག་པ། ཚེ་རིང་ཆོས་སྒྲོན།
སྐུ་པར་མཁོ་འདོན། དཔལ་སྤུངས་བླ་བྲང་།
དེབ་ཀྱི་བཟོ་བཀོད་པ། དགྲ་འདུལ་སྟོབས་ལྡན།

དཀར་ཆག

༄༅། །དཔལ་༧རྒྱལ་བ་ཀརྨ་པ་སྐུ་ཕྲེང་དང་པོ་དུས་གསུམ་མཁྱེན་པའི་རྣམ་ཐར། 1

༄༅། །དཔལ་༧རྒྱལ་བ་ཀརྨ་པ་སྐུ་ཕྲེང་གཉིས་པ་གྲུབ་ཆེན་པཀྵིའི་རྣམ་ཐར། 63

༄༅། །དཔལ་༧རྒྱལ་བ་ཀརྨ་པ་གསུམ་པ་རང་བྱུང་རྡོ་རྗེའི་རྣམ་ཐར། 83

༄༅། །དཔལ་༧རྒྱལ་བ་ཀརྨ་པ་བཞི་པ་རོལ་པའི་རྡོ་རྗེའི་རྣམ་ཐར། 105

༄༅། །དཔལ་༧རྒྱལ་བ་ཀརྨ་པ་ལྔ་པ་དེ་བཞིན་གཤེགས་པའི་རྣམ་ཐར། 131

༄༅། །དཔལ་༧རྒྱལ་བ་ཀརྨ་པ་དྲུག་པ་མཐོང་བ་དོན་ལྡན་གྱི་རྣམ་ཐར། 165

༄༅། །དཔལ་༧རྒྱལ་བ་ཀརྨ་པ་བདུན་པ་ཆོས་གྲགས་རྒྱ་མཚོའི་རྣམ་ཐར། 171

༄༅། །དཔལ་༧རྒྱལ་བ་ཀརྨ་པ་བརྒྱད་པ་མི་བསྐྱོད་རྡོ་རྗེའི་རྣམ་ཐར། 191

༄༅། །དཔལ་༧རྒྱལ་བ་ཀརྨ་པ་དགུ་པ་དབང་ཕྱུག་རྡོ་རྗེའི་རྣམ་ཐར། 207

༄༅། །དཔལ་༧རྒྱལ་བ་ཀརྨ་པ་བཅུ་པ་ཆོས་དབྱིངས་རྡོ་རྗེའི་རྣམ་ཐར། 219

༄༅། །དཔལ་༧རྒྱལ་བ་ཀརྨ་པ་བཅུ་གཅིག་ཡེ་ཤེས་རྡོ་རྗེའི་རྣམ་ཐར། 239

༄༅། །དཔལ་༧རྒྱལ་བ་ཀརྨ་པ་བཅུ་གཉིས་པ་བྱང་ཆུབ་རྡོ་རྗེའི་རྣམ་ཐར། 247

༄༅། །དཔལ་༧རྒྱལ་བ་ཀརྨ་པ་བཅུ་གསུམ་པ་བདུད་འདུལ་རྡོ་རྗེའི་རྣམ་ཐར། 259

༄༅། །དཔལ་༧རྒྱལ་བ་ཀརྨ་པ་བཅུ་བཞི་པ་ཐེག་པ་མཆོག་གི་རྡོ་རྗེའི་རྣམ་ཐར། 271

༄༅། །དཔལ་༧རྒྱལ་བ་ཀརྨ་པ་བཅོ་ལྔ་པ་མཁའ་ཁྱབ་རྡོ་རྗེའི་རྣམ་ཐར། 277

༄༅། །དཔལ་༧རྒྱལ་བ་ཀརྨ་པ་བཅུ་པ་དྲུག་རང་བྱུང་རིག་པའི་རྡོ་རྗེའི་རྣམ་ཐར། 301

༄༅། །དཔལ་༧རྒྱལ་བ་ཀརྨ་པ་བཅུ་བདུན་པ་འགྲོ་འདུལ་ཕྲིན་ལས་རྡོ་རྗེ་མཆོག་གི་
མཛད་རྣམ་ཕྱི་ལོ་ ༢༠༠༩ བར་གྱི་མཛད་པ་རགས་བསྡུས་བཅས་བཞུགས་སོ། 325

༄༅། །རྩོམ་སྒྲིག་པའི་གཏམ།

༄༅། །རབ་འབྱམས་རྒྱལ་བའི་འཕྲིན་ལས་ཀྱི་རང་གཟུགས་༧དཔལ་རྒྱལ་བའི་དབང་པོ་ཀརྨ་པ་རིམ་པར་བྱོན་པའི་རྣམ་ཐར་ཨུ་དུམ་ཝ་རའི་ཕྲེང་བ་ཞེས་པ་འདི་ནི། ཀན་སུའུ་མི་རིགས་དཔེ་སྐྲུན་ཁང་ནས་བསྐྲུན་པའི་ལྷན་མ་འཛམ་དབྱངས་ཚུལ་ཁྲིམས་ཀྱིས་བརྩམས་པའི་ཆོས་རྗེ་དུས་གསུམ་མཁྱེན་པ་ནས་བཅུ་དྲུག་རིག་པའི་རྡོ་རྗེ་བར་གྱི་ཀ་རབས་རྣམ་ཐར་རྨང་གཞིར་བྱས་ནས། རྫོགས་ཆེན་དཔོན་སློབ་ཀརྨ་གསུང་རབ་ངེས་དོན་བསྟན་པའི་རྒྱལ་མཚན་གྱིས་བརྩམས་པ་དེ་དང་། ཁྲ་འགུ་མཁན་པོ་ཞེས་རབ་ཕུན་ཚོགས་ནས་བྲིས་པའི་རྣམ་ཐར་སྙིང་བསྡུས་དད་པའི་ས་བོན་བཅས་དང་། སྐྱོ་བྲག་མཁན་པོ་དགའ་དབང་གི་བྲིས་པའི་༧རྒྱལ་མཆོག་བཅུ་བདུན་པའི་སྐྱེ་ལོ་ ༢༠༡༨ བར་གྱི་རྣམ་ཐར་བཅས་ཀྱི་ཤོག་དབུབས་ཀྱིས་ཡི་གེའི་ལམ་དུ་གསར་དུ་བྲིས་པ་ལ། སངས་རྒྱས་ཀརྨ་པ་ནི་གངས་ཅན་སྐྱེ་སྤྲུལ་ཀུན་གྱི་གཙུག་ཏུ་བླ་ན་མངོན་པར་མཐོ་བའི་ཐུན་མིན་གྱི་མཛད་པ་གཅིག་ནི། བླ་ལྷ་ཁག་གིས་མོ་ལུང་དང་ཕྲ་བརྟགས་བསྟན་སྲུང་སྤྱན་སྔར་ཟན་དྲིལ། རྒྱ་ལུགས་གསེར་བུམ་དཀྲུགས་པ་སོགས་གང་ཡང་མི་དགོས་པ། སྐུ་གོང་མས་འོག་མ་ངེས་འཛིན་གནང་སྲོལ་སྟར་ལམ་བཟང་པོ་ཡོད་པ་དེ་དག་རེས་སུ་བོར་ནས། རང་དོན་གཙིགས་བཟུང་ཀྱིས་འཁྱོགས་བཤད། ཡོག་སྨྲ། ཧམ་བཤད་སོགས་སྤྱི་ཚོགས་རྫོངས་པར་བྱས་པའི་སྐོར་ལ། དངོས་ཡོད་གནས་ཚུལ་རང་གིས་མངོན་སུམ་མཐོང་ཐོས་མྱོང་གསུམ་བྱུང་བ་རྣམས་སྒྲོ་སྐུར་མེད་པར་བྲིས་དོན་ཡང་། ངན་བྱས་ངོ་སོར་ཁྱེར་ནས། རང་དོན་འགྲུབ་

དགོས་བསམ་ཀྱང་། ལས་འབྲས་བསླུ་མེད་དེ་ཡིས། གསང་བ་ཕྱི་ལ་འཕྱུར་སོང་ཞེས་པའི་དཔེ་ལྟར་སྤྱི་ཚོགས་ཐལ་མོ་ཆེ་སྦྱར་ནས་སྟོངས་གཉིད་སད་ཟིན་ནའང་། ད་དུང་སྟོངས་གཉིད་མ་སད་པའམ་སད་ཀྱང་མ་སད་པའི་ཚུལ་མི་བཟུང་ཀ་མེད་དུ་གྱུར་རིགས་ལ་ཅོང་བརྡ་མཐའ་མའི་ཚུལ་དུ་སྒྲིངས་པ་ལགས་ན། རང་ཉིད་རང་མགོན་བགྲོས་ཏེ་གླང་དོར་གྱི་ལམ་བུ་མི་འཚོལ་བར། བྲང་བདེན་གྱིས་འཛུག་ངོགས་ཡང་བོར་བག་ཡངས་སུ་རྩན་རྒྱུའི་བསྐུལ་མ་དང་བཅས་སྤྱི་ལོ་ ༢༠༢༠ ལོ་འགོར་རྒྱ་ནད་བཅུ་དགུ་པའི་འགྱུར་འགྲོས་ངོག་གོ་ལ་ཧྲིལ་པོར་ཕྱི་སྐྱོད་མི་ཚོག་པའི་ཐེམ་སྤྱངས་ཀྱི་སྒོ་རྒྱུའི་དུས་ངན་དེར། མི་ཧྲོག་གང་ལ་ཤོག་པའི་ལྷ་སྐལ་སྐྱབས་མགོན་མཐིང་དམར་ཅོད་པན་འཆང་བཟུང་གི་ཐུགས་རྗེས་རྐྱེན་ངན་གྲོགས་ཤར་གྱི་སངས་རྒྱས་ཀརྨ་པའི་རྣམ་ཐར་རྒྱ་མཚོའི་ཟེགས་མ་ཙམ་འདི། ལ་དྭགས་བྱང་ཁུལ་མ་ཧླ་ཐུབ་བསྟན་ཆོས་འཁོར་གླིང་གི་གྲྭ་ཀན་པ་ཀརྨ་ཆོས་སྐྱོང་དཔལ་ལྡན་ནམ་རྒྱ་ཆེན་པས་གསར་དུ་སྒྱུག་ལས་སུ་བགྲོས་པའོ།།

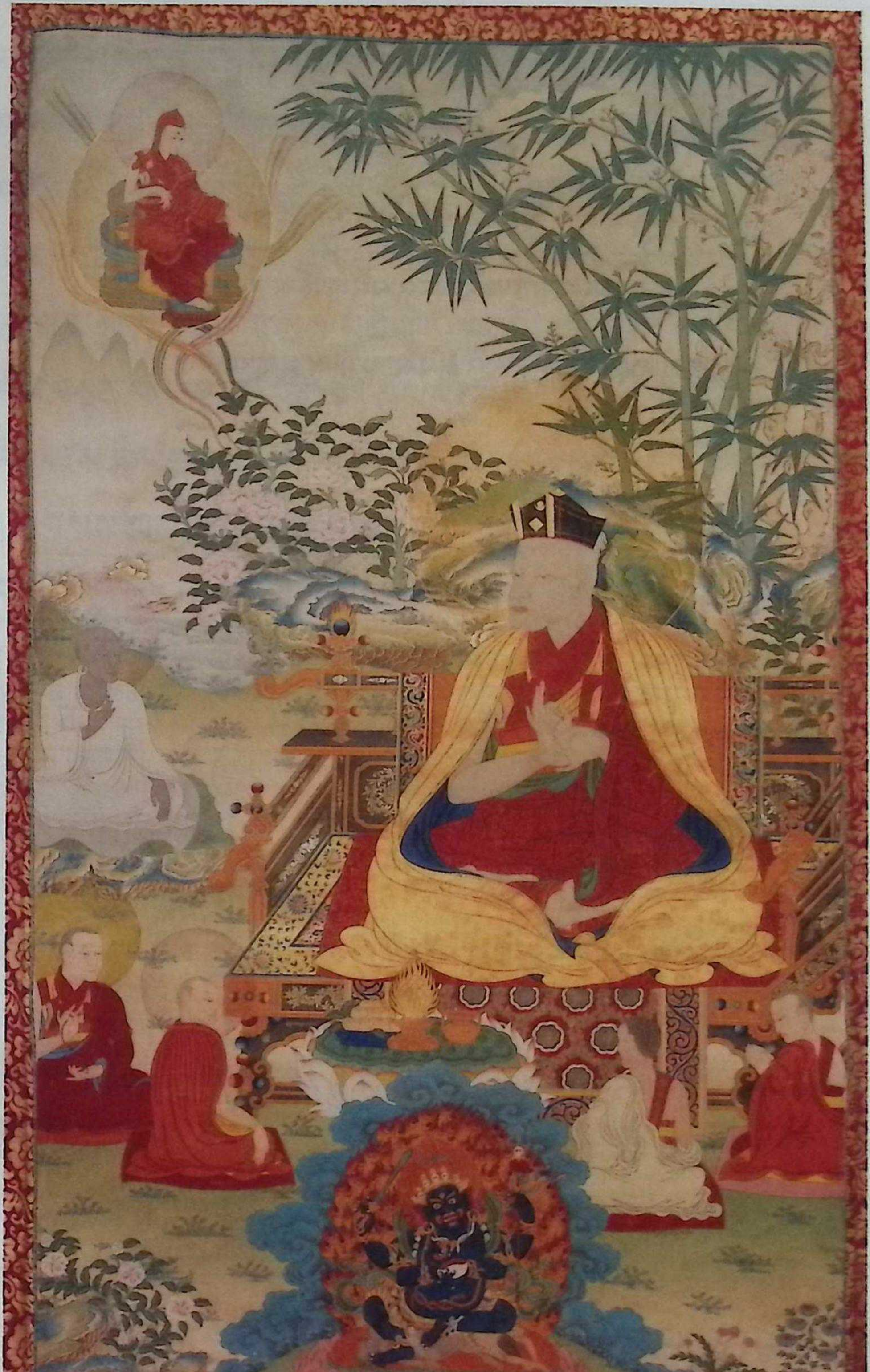

༄༅། །ཀརྨ་པ་སྐུ་ཕྲེང་དང་པོ་དུས་གསུམ་མཁྱེན་པ། །

༄༅། །མ་འོངས་སངས་རྒྱས་དྲུག་པ་སེང་གེའི་མཚན། །
ད་ལྟ་རྣམ་འཕྲུལ་དུ་མས་ཞིང་ཀུན་སྐྱོངས། །
སྒྲུབ་རྒྱུད་བསྟན་པའི་མངའ་བདག་ཆོས་ཀྱི་རྗེ། །
དུས་གསུམ་མཁྱེན་པའི་ཞབས་ལ་གུས་ཕྱག་འཚལ། །

༄༅། །ཨོཾ་སིདྡྷི་མ་ཧཱ་ཀརྨ་ཀ་དྨ་གི་ཧེ་གུ་རུ་ཧཱུྃ་སྭཱ་ཧཱ། འཇིག་རྟེན་འདས་པའི་དགེ་རྩ་ལས་བྱུང་སངས་རྒྱས་བགོད་པ་ཕུན་སུམ་ཚོགས་པ་རྡོ་རྗེ་བཙུན་མོ་ཡི། །བདེ་ཆེན་མི་ཟད་རྣ་གའི་གནས་དེར་སྟོན་པ་ཤཱཀྱ་ཐུབ་པ་མཆོག་དེས་གདུལ་བྱ་ཚགས་ཆེན་གྱི། །རིགས་ལ་རྒྱལ་བ་རྡོ་རྗེ་འཆང་གི་སྐུ་རུ་སྣང་སྟེ་བརྗོད་བྱ་དོན་གྱི་རྒྱུད་སྡེ་རིན་པོ་ཆེ། །བརྗོད་བྱེད་ཚིག་གི་ཚུལ་དུ་ལེགས་གསུངས་ཐབས་མཁས་ཐུགས་རྗེའི་བདག་ཉིད་དེ་ལ་སྒོ་གསུམ་གུས་ཕྱག་འཚལ། །ཞི་དང་ཁྲོ་བོའི་བདེ་བར་གཤེགས་པ་བཅུ་ཕྲག་བཅུ་ཡི་ཡེ་ཤེས་ཆེ། །སྒྱུ་མའི་འཕྲུལ་གྱི་རྣམ་པར་རོལ་པ་བདེ་གཤེགས་རིགས་ལྔའི་གཙོར་གྱུར་པ། །ཐབས་ཤེས་ཟུང་འཇུག་ལོངས་སྐུའི་ཆ་བྱད་ཀུན་ཁྱབ་ནམ་མཁའི་རང་མདངས་ཅན། །དཀྱིལ་འཁོར་རྒྱ་མཚོའི་སྤྲོ་བསྡུའི་བྱེད་པོ་དྲུག་པ་རྡོ་རྗེ་འཆང་དེར་འདུད། །ཁྱབ་བདག་དེ་ཡིས་རྗེས་བཟུང་བྱིན་བརླབས་ནས། །དབང་བཀའ་སྟོང་ཕྲག་བརྒྱད་ཅུ་དུས་གཅིག་བསྐུར། །རྩ་བ་གསུམ་གྱི་གདམས་པས་རྒྱུད་གྲོལ་ཏེ། །རྒྱལ་ཚབ་དབང་བསྐུར་ཏེ་ལོ་ཏ་པ་རྒྱལ། །དེ་ལ་སངས་རྒྱས་དངོས་ཀྱི་འདུ་ཤེས་ཞིང་། །མོས་གུས་དྲག་པོས་དཀའ་ཆེན་བཅུ་གཉིས་དང་། །དཀའ་ཕྲན་སྟོང་སྤྱད་མཆོག་གི་དངོས་གྲུབ་ཐོབ། །པཎ་ཆེན་ན་རོ་སྐྱེ་བོའི་གཙུག་ཏུ་མཆོད། །ཅི་འགྱུར་བདོག་

པ་རིན་ཆེན་གསེར་དུ་བསྒྱུར། །རྒྱ་གར་ཤར་ནུབ་ཆུ་བཞིན་ལེན་གསུམ་སྨུལ། །ནཱ་རོ་མེ་ཏྲེའི་གདམས་ཟབ་བོད་འདིར་དྲངས། །སྒྲ་སྒྱུར་རྒྱལ་པོ་མར་པ་ལོ་ཙཱར་མདུད། །འཛམ་གླིང་འཛིན་མའི་གདུགས་ཏོག་ཏི་སེའི་སྤྱོར། །ཉམས་རྟོགས་བདེ་སྟོང་འབར་བའི་རས་རྐྱང་ཅན། །ཚིག་འཆེལ་རྟོག་གེའི་སྙེར་ཆགས་གཟིལ་གནོན་པའི། །མི་ཡི་སེངྒེ་མི་ལ་རས་ཆེན་རྒྱལ། །གང་གི་སྲས་མཆོག་དྭགས་པོ་ལྷ་རྗེ་ཞེས། །ངེས་དོན་སྒྲུབ་བརྒྱུད་སྙིང་པོའི་བསྟན་པའི་བདག །ཆེ་བཞི་ཆུང་བརྒྱད་བཀའ་བརྒྱུད་རིན་པོ་ཆེ། །ཡོངས་ཀྱི་ཆུ་འགོ་འཛམ་གླིང་གྲགས་པས་བསྐྱོངས། །གང་ཞིག་དྲན་པས་འཁོར་བའི་གདུང་བ་སེལ། །བསམ་ཀུན་ཡོངས་སུ་རྫོགས་མཛད་གྲགས་སྙན་གྱིས། །འཁོར་ཡུག་རྒྱས་འགེངས་བཀའ་བརྒྱུད་གསེར་རིའི་ཕྲེང་། །ཡིད་བཞིན་ནོར་བུའི་ཚོགས་ལ་ཕྱག་འཚལ་ལོ། །ཚངས་སོགས་ཆེར་སྙེམས་ཀུན་གྱི་གཙུག་ཕུད་ཀྱིས། །ལན་བརྒྱར་ཕྱིས་པ་ཁྱོད་ཞབས་མེ་ལོང་དུ། །དགེ་མཚན་མི་ཤར་བྲུ་བ་མི་སྲིད་པས། །གཟུགས་མང་པོ་དེས་དེང་འདིར་སྐྱོངས་གྱུར་ཅིག །རྣམ་ཀུན་མཆོག་ལྡན་ཁྲག་འཐུང་ཧེ་རུ་ཀ །འཁོར་ལོ་སྡོམ་པ་རྡོ་རྗེ་དབང་ཕྱུག་ཆེ། །པདྨ་དབང་ཆེན་བཅོམ་ལྡན་རྣལ་འབྱོར་མ། །ཡི་དམ་ཞི་ཁྲོས་མཆོག་མཐུན་དངོས་གྲུབ་སྩོལ། །མིག་མི་འཛུམ་དང་རྒྱལ་ཀུན་འཕྲིན་ལས་མ། །གདུལ་དཀའ་འདུལ་ཕྱིར་དོན་དམ་ཞི་དབྱིངས་ལས། །རབ་ཁྲོས་མ་མགོན་ལྕམ་དྲལ་འཁོར་ལྷ་བཅས། །མཐུ་ལྡན་སྲུང་མས་རྣམ་བཞིའི་ཕྲིན་ལས་མཛོད། །བརྟན་མ་བཅུ་གཉིས་གངས་ཅན་གནོད་སྦྱིན་རྒྱལ། །ཐང་ལྷའི་བཀའ་ཉན་འཆི་མེད་གཡུང་དྲུང་རྩལ། །བདག་བསྟེན་རིགས་ལ་འགོ་བའི་སྲུང་མས་ཀྱང་། །ལྷག་བསམ་བསྒྲུབ་ལ་སྡོང་གྲོགས་མཛོད་ཅིག་ཀྱེ། །སྒྲུབ་པ་པོ་རྣམས་གྲུབ་པའི་རྗེས་སུ་སྐྱེགས། །མཁས་འདོད་རྣམས་ནི་མཁས་ལ་གཅིག་ཏུ་འདུན། །བློན་པོ་རྣམས་ཀྱང་གྲགས་པ་ལ་འཆེལ་བས། །གཏམ་གྱི་སྦྱོར་བས་ཐམས་ཅད་འདྲིས་བྱེད་ཀྱང་། །རིན་ཆེན་རིན་ཐང་མེད་

པའི་ཁ་བྱང་བཞིན། །བདེན་པའི་གཏམ་ཀྱང་གོ་བར་ཆུད་དཀའ་ན། །ཐོས་པས་དོན་ལྡན་ངེས་པར་མི་བསླུ་བའི། །དམ་པའི་རྣམ་ཐར་ཤེས་ཙམ་གླེང་བར་བྱ། །དུས་གསུམ་བྱོན་པའི་རྣམ་པར་འདྲེན་པའི་ཚོགས། །ཀུན་གྱི་ཕྲིན་ལས་སྐྱོང་བའི་ཁུར་བཞེས་ཤིང་། །མི་ཡི་ཟོལ་གྱིས་ཞིང་འདིར་དངོས་བྱོན་པའི། །རྣམ་ཐར་ལས་ལྷག་སྨྲ་བ་ཅི་ཞིག་དགོས། །འོན་ཀྱང་ཆེར་བསྙིགས་ལྔ་བདོའི་དེང་དུས་སུ། །ཚུར་མཐོང་བྱིས་པ་སོ་སྐྱེའི་བློ་གྲོས་མིག །རྨོངས་པས་ལྡོངས་གྱུར་དམ་པའི་ཡོན་ཏན་གྱི། །ཉི་འོད་སྒྲིག་འགྱུར་མུན་པའི་ཚུལ་དུ་སོང་། །ལྷག་པར་ཕྱོགས་འཛིན་ནག་པོའི་ཀུན་སློང་གིས། །དམ་པའི་སྐྱེས་བུར་མ་རྟོགས་ལོག་རྟོགས་ཀྱིས། །སྒྲོ་སྐུར་སྒྲོན་པའི་མུ་ཅོར་སྨྲ་བ་ལ། །དེང་དུས་ལེགས་ཉེས་རྣམ་འབྱེད་མཐུ་དམན་པས། །སྐལ་ངན་རྨོངས་པའི་ཁྱུ་ཚོགས་རྗེས་འབྲང་ཏེ། །འགྲོ་རྣམས་མི་བཟད་འཇིགས་རུང་ངན་འགྲོའི་སྐོར། །ཁྱུ་འདེད་བྱེད་པའི་ཚུལ་འདི་མ་བཟོད་ནས། །བདག་ཡིད་ལྷག་བསམ་ཀུནྡ་དབང་མེད་བཞད། །རྟོགས་བརྗོད་སྤྲིན་ཕྲལ་ཟླ་བཞིན་ངོ་མཚར་གྱི། །འོད་དཀར་འཛུམ་མདངས་ཀུན་ལ་གསལ་པོ་རུ། །སྟོན་འདིས་བློ་ལྡན་ཚོགས་རྣམས་ཡིད་ཆེས་ཀྱིས། །དད་གུས་པད་མོ་སྙིང་དབུས་གཟུམ་པར་མཛོད། །དམ་པའི་རྣམ་ཐར་ཇི་བཞིན་བརྗོད་པ་ལ། །སྙེབས་ལེགས་ཚིག་གི་སྙན་འཛེབས་མེད་མོད་ཀྱང་། །ངོ་མཚར་རྨད་བྱུང་རྒྱལ་བའི་མཛད་པའི་ཚུལ། །རིམ་གྲོ་བསྐྱེད་དེ་ཅེས་ཀྱང་ཉན་པར་རིགས། །དེ་ལྟར་ཉན་པའི་ཕན་ཡོན་སྡེ་སྣོད་ལས། །སྔར་གསུངས་ཆོས་རྣམས་ཉོན་ཤེས་སྒྲིབ་པ་སེལ། །དོན་མེད་སྤོང་དང་སྡིག་ལས་སླར་ལྡོག་ཅིང་། །ཐོས་པས་མྱ་ངན་འདས་པ་ཐོབ་པར་འགྱུར། །

ཞེས་གསུངས་པ་སོགས་མཆོད་པར་བརྗོད་ཅིང་དམ་བཅའ་བ་དང་། །ཉན་པ་པོ་རྣམས་ལ་ཅུང་ཟད་གདམས་པ་ཕྱོན་དུ་སོང་ནས་སྐབས་ཀྱི་དོན་བརྗོད་པར་བྱ་སྟེ། །དེ་ལ་འདིར་ཡུལ་གངས་ཅན་གྱི་ལྗོངས་འདིར་བདེ་བར་གཤེགས་པའི་བསྟན་པ་རིན་

པོ་ཆེ་རྨ་མེད་པ་ཛེ་སྟེད་ཅིག་བཞུགས་པའི་དབུས་སུ་ཉི་མ་ལྟར་གྲགས་པ་རྣམ་པར་གསལ་ཞིང་རྨད་དུ་བྱུང་བ། །ཁྱད་པར་བསྟན་པ་ཕྱི་དར་འདི་ལ་སངས་རྒྱས་ཀྱི་བསྟན་པ་ཡོངས་སུ་རྫོགས་པ་ནི་དཔལ་ལྡན་བླ་མ་མར་མི་དྭགས་གསུམ་གྱི་བཀའ་བརྒྱུད་རིན་པོ་ཆེ་སྲི་དང་། །ཁྱད་པར་ཀརྨ་བཀའ་བརྒྱུད་འདི་ཡིན་ཅིང་། །དེའང་སྔོན་གྱི་སློབ་དཔོན་ཆེན་པོ་པདྨ་འབྱུང་གནས་ཀྱིས་སྔོན་ང་ཉིད་གཉལ་སྨད་ལྷ་རྗེར་སྤྲུལ། །དྭགས་པོའི་རི་ལ་དོན་སྒོམ་ཚུ་གཅིག་འབྱུང་ཞེས་ལུང་བསྟན་པ་ལྟར། །རྗེ་དྭགས་པོ་རིན་པོ་ཆེར་དབུས་གཙང་ཁམས་སོགས་ནས་འདུས་པ་ལས་ཅན་གྱི་སློབ་མ་ནི་མདོ་ཏིང་འཛིན་རྒྱལ་པོ་སོགས་དུ་མ་ལས་ལན་གཅིག་མིན་པར་ལུང་ལས་གསལ་བའི་དགྲ་བཅོམ་པ་ལྔ་བརྒྱ་དང་། །གཞན་ཡང་ཕྱི་འདུལ་བ་དང་། །ནང་རིམ་གཉིས་ཀྱི་རྣལ་འབྱོར་ལ་གཞོལ་བ་ལྔ་ཁྲི་ཅིག་སྟོང་དྲུག་བརྒྱ་འདུས་པའི་ནང་ནས་ཐུགས་སྲས་བུ་ཆེན་བཅུ་དྲུག་གི་ཆེས་མཆོག་ཏུ་གྱུར་པ་ནི་གྲུབ་ཐོབ་ཁམས་པ་མི་གསུམ་ཞེས་འབའ་རོམ་དང་མ་དབང་ཕྱུག །ཕག་གྲུ་རྡོ་རྗེ་རྒྱལ་པོ། །ཆེ་བའི་སྟན་གྲགས་དང་ལྡན་པ་གྲུབ་ཐོབ་ཁམས་པ་དབུས་འམ། །གསང་མཚན་དརྨ་གི་ཏི། ཞེས་གྲགས་པ་ནི་ཁྱབ་བདག་རྒྱལ་དབང་ཀརྨ་པ་སྐུ་ཕྲེང་དང་པོ་དུས་གསུམ་མཁྱེན་པ་ཅེས་མཚན་གྱི་བ་དན་ཕྱོགས་བཅུར་ལྷབ་ལྷུབ་ཏུ་གཡོ་བ་དེ་ཡིན་ཞིང་། །རྗེ་དེ་ཡིས་དངོས་བརྒྱུད་ཅི་རིགས་ཀྱིས་ཕྱག་བཏབ་པའི་དགོན་གནས་མདོ་དབུས་གང་སར་མང་དག་ཞིག་མཆིས་ཀྱང་། །གཙོ་བོ་དཔལ་འཁོར་ལོ་སྡོམ་པའི་ས་སྤྱོད་སྐུ་གསུང་ཐུགས་ཀྱི་གནས་གསུམ་དང་། །ཡོན་ཏན་གྱི་གནས་གཉིས་དང་། །འཕྲིན་ལས་ཀྱི་གནས་གཉིས་བཅས་ལས་ཐོག་མར་ཕྱག་བཏབ་པའི་གདན་ས་འོག་མ་ས་སྤྱོད་སྐུ་ཡི་གདན་ས་སྟེ་མདོ་ཕལ་པོ་ཆེ་ལས་གསུང་པའི་བྱང་སེམས་ཐུགས་རྗེ་ཅན་གྱི་གནས་ཁྱད་པར་ཅན་ཁམས་ཀྱི་ཀཾ་པོ་གནས་ནང་དང་། །གདན་ས་བར་མ་བར་ཁམས་ཀྱི་གླེ་ཞེས་པར་རི་བོ་གཡུ་

འབྲུག་འཁྲིལ་འདྲའི་ཁྲུག་ཏུ་བཀྲ་ཤིས་པའི་ཕྱི་ནང་ས་དཔྱད་ཕུན་སུམ་ཚོགས་པ་ས་སྐྱིད་གསུང་གི་གདན་ས་ཀརྨའི་དགོན། །གདན་ས་གོང་མ་དཔལ་འཁོར་ལོ་སྡོམ་པའི་ས་སྐྱིད་ཐུགས་ཀྱི་གདན་ས། །རྗེ་དྭགས་པོ་ལྷ་རྗེས་ཁམས་པ་དབུ་སེ་ལ། རི་བོ་རིན་ཆེན་མཆོག་འདྲའི་ངོས་ལ་ནི། །རྒྱལ་པོ་བཞུགས་པའི་རྒྱབ་ཡོལ་པད་འདབ་ལྡན། །ཤིན་ཏུ་མཛེས་གནས་བྱམས་པའི་སྐུ་ཡོད་དོ། །དེར་སོང་དངོས་གྲུབ་དམ་པ་ཐོབ་པར་འགྱུར། །ཞེས་གནས་དང་གང་ཟག་བཅས་ལུང་བསྟན་པའི་གནས་ས་ཁྱད་པར་ཅན། །རྒྱབ་རི་ཐུགས་རྗེ་ཆེན་པོ་དང་། མདུན་རི་ནགས་རྒྱ་ཕྱུག་པོ་སྟེ་མགོན་པོ་བེར་གྱི་ལྷ་རི་ཁྲག་མཚོ་འཁོལ་བའི་གནས་ལ་ཐུབ་པ་རིགས་དྲུག་དང་། །སྒྲོལ་མ་རང་བྱོན། ནུབ་ཀྱི་དབུས་རིར་རྒྱལ་བ་བྱམས་པ་རང་བྱོན། ཤར་ཕྱོགས་སུ་ལྷ་རྟ་མགྲིན་དམར་པོའི་ལྷ་རི་བཅས་ཀྱི་དབུས་སུ་བྱང་ཆུབ་སྙིང་པོ་རྡོ་རྗེ་གདན་དང་མཚུངས་པའི་གྲུབ་པའི་གནས་མཆོག་འོག་མིན་དཔལ་གྱི་སྟོད་ལུང་མཚུར་མདོ་བོ་ལུང་གི་གདན་ས། ཀར་དགོན་ཡོངས་ཀྱི་ཆུ་འགོའང་ཡིན་ནོ། །

ཆོས་ལུགས་གྲུབ་མཐའ་ནི་མངའ་བདག་མར་མི་དྭགས་གསུཾ་ལས་དྭགས་པོ་འཛམ་གླིང་གྲགས་པའི་བཀའ་བརྒྱུད་རིན་པོ་ཆེ་ཟུང་བཞི་ཡ་བརྒྱད་ལས་བྱེ་བྲག་མཚན་གྱི་ཡི་གེ་གསལ་བར་མཛད་པའི་རྒྱུ་མཚན་ལས་ངེས་དོན་སྒྲུབ་བརྒྱུད་སྙིང་པོ་དཔལ་ལྡན་ཀརྨ་བཀའ་བརྒྱུད་དམ། །ཀརྨ་ཀཾ་ཚང་། ཞེས་པའི་ལྷ་གྲུབ་གཙང་མ་བཤད་སྒྲུབ་གཉིས་ལྡན་གྱི་ལུང་རྟོགས་ཀྱི་བསྟན་པ་རིན་པོ་ཆེ་འཛམ་གླིང་ན་ཀླུང་ལྟར་གྲགས་པ་འདི་དག་ཐོག་མའི་སྲོལ་གཏོད་པར་མཛད་པ་དང་ཐུགས་སྲས་བུ་ཆེན་ཡང་རང་འདྲ་བཅུ་གསུམ་གྱིས་གཙོས་པས་སླབ་གསུམ་ལུང་རྟོགས་ཀྱིས་ཕྱུགས་ཅིང་། མཁས་བཙུན་བཟང་གསུཾ་དང་མཁས་པའི་བགྱི་བ་གསུམ་གྱི་སྟན་པ་ཐོབ་པའི་དགེ་བའི་བཤེས་གཉེན་མང་པོ་དང་། བདེན་པ་མངོན་སུམ་དུ་རྟོགས་ཤིང་སྣང་སེམས་འདྲེས་

པ་རྩ་རླུང་ཐིག་གསུམ་ལ་རང་དབང་ཐོབ་ཅིང་རྫུ་འཕྲུལ་ཡ་མ་ཟུང་བསྟོན་ནུས་པ་དང་། །འོག་མིན་གྱི་གནས་དང་ཞིང་ཁམས་རབ་འབྱམས་སུ་སྐད་ཅིག་ཟང་ཐལ་དུ་གཤེགས་བཞུད་མཛད་པ་པོ་དང་། ལ་ལ་བརྟེན་ཐོག་གཅིག་ལ་འཇའ་ལུས་འཕོ་ཆེན་དུ་གཤེགས་པ་སོགས་འགྲོ་བ་རྣམས་སྐད་ཅིག་ལག་པ་བརྐྱང་བསྐུམ་ཙམ་གྱིས་ཕྱིར་མི་ལྡོག་པའི་ཞིང་དུ་འདྲེན་པར་མཛད་པའི་འབྲེལ་ཚད་དོན་ལྡན་གྱི་མཛད་པ་དང་། རྣལ་འབྱོར་གྲུབ་པའི་དབང་ཕྱུག་དུ་མ་སོགས་གསུང་ལས་སྐྱེས་པའི་སློབ་མ། རྗེ་ཉིད་ཀྱིས་ལྷོ་རྒྱབ་ཆོས་གསུམ་བསྐྲུང་ནས། ངེས་དོན་ཕྱག་རྒྱ་ཆེན་པོ་གཅིག་ཆོག་གིས་གདམས་པས་རྒྱུད་གྲོལ་ནས་ཞབས་ལ་དབང་མེད་དུ་འདུས་པ་སོགས་འཁོར་བུ་སློབ་འདུས་སྡེ་བགྲང་ལས་འདས་པ་སྨིན་པར་མཛད་པ་དང་། བཀའ་རྒྱུད་ཀྱི་བསྟན་པ་རིན་པོ་ཆེ་ནམ་ལངས་པ་ལ་ཉི་མ་ལྟར་གསལ་བར་མཛད་པ་བཅས་བཀའ་རྒྱུད་སྤྱི་དང་བྱེ་བྲག་ཀརྨ་ཀཾ་ཚང་གི་ཆོས་འབྱུང་དང་། ལོ་རྒྱུས་དེབ་ཐེར་རྣམ་ཐར་གྱི་ཡི་གེ་སོགས་རྒྱས་ཤིང་གསལ་བ་ཀུན་གྱི་ངེས་ཤེས་འདྲོང་བ་དུ་མ་ཞིག་མཆིས་ཀྱང་། སྤྱིར་གངས་ལྗོངས་འདིར་རྒྱལ་བསྟན་སྤྱི་དང་། ཁྱད་པར་ཀར་བསྟན་འདིར་སྔ་ཕྱིར་ཉམས་རྒུད་ལན་མང་བྱུང་བ་སོགས་བསྟན་གེགས་ཚབས་ཆེན་གྱི་དབང་གིས་དེང་དུས་བོད་འདིར་རྒྱལ་བ་ཀརྨ་པའི་རྣམ་ཐར་དག་དེབ་ཐེར་ཆོས་འབྱུང་ལ་ཁ་གཡར་གྱི་སྤྱི་སྒྲོས་སུ་མདོར་བསྟན་ཙམ་ལས་རྒྱས་ཤིང་གསལ་བ་བགྲངས་སུ་བྱས་པ་རྣམས། དེང་དུས་འདྲེན་བྱེད་ཀྱི་སྤྱོད་ཡུལ་དུ་ལོངས་སུ་སྤྱོད་རྒྱུའི་སྐལ་བ་ཧ་ཅང་དམན་ཅིང་། ཤིན་ཏུ་ཉག་ཕྲ་བར་བརྟེན་ལྷག་པའི་བསམ་པས་ཀུན་ནས་བླངས་ཏེ། སངས་རྒྱས་ཀརྨ་པ་ནི། བཀའ་རྒྱུད་ཆེ་བཞིའི་ཡ་གྱལ་རྩོད་དུས་ཀྱི་ངེས་དོན་སྙིང་པོའི་བསྟན་པའི་སྲོག་བཟུང་ཁྱབ་བདག་རྒྱལ་དབང་ཀརྨ་པ་ཆེན་པོའི་ག་རབས་བཅུ་བདུན་གྱི་རྣམ་པར་ཐར་པ་མདོ་ཙམ་བརྗོད་པ་ལ་ཉན་པ་པོ་རྣམས་ཀྱི་སོམ་ཉིའི་ཀུན་རྟོགས་སེལ་ཞིང་། ཐམས་ཅད་ཡིད་

ཆེས་ཞིང་ཁྲུངས་བཙན་པའི་ཆེད་དུ་མདོ་སྔགས་དུ་མའི་ལུང་རྣམས་ནས་ཅུང་ཞིབ་ཞིག །རང་བཟོས་མ་བསླད་པར་ཇི་བཞིན་བསྒྲིགས་ཏེ་ཡིག་ལམ་དུ་འགོད་པ་ལ་སྤྲོ་བ་ཆེན་པོའི་སྒོ་ནས་དྭངས་དུ་བླང་བར་བྱའོ། །

དེ་ཡང་ ༄ཀརྨ་པ་ཞེས་པའི་མཚན་གྱི་ཐ་སྙད་དེ་ཇི་ལྟར་ཡིན་ཞེ་ན། དེ་ནི་ཡུལ་དགོན་གྱི་ཐ་སྙད་དེ་ཡུལ་ཅན་བླ་མའི་མཚན་དུ་ཐོགས་པ་མིན་ལ། དེ་ནི་གདམས་པའི་སྒོ་ནས་མཚན་དུ་ཐོགས་པ་མ་ཡིན། གྲུབ་མཐའི་སྒོ་ནས་མཚན་དུ་ཐོགས་པ་ཡང་མ་ཡིན་ནོ། །འོ་ན་གང་ཞེ་ན། དེ་ནི་དཔལ་ལྡན་དུས་གསུམ་མཁྱེན་པ་སྐུ་བལྟམས་མ་ཐག་བདེ་གཤེགས་ཞི་ཁྲོའི་ལྷ་ཚོགས་རྣམས་ཀྱིས་མགྲིན་གཅིག་ཏུ་དབྱངས་ཀྱི་ཡན་ལག་རྒྱ་མཚོའི་སྒྲ་ཀུན་གྱིས་རྒྱལ་བ་གང་གི་ཡོན་ཏན་བསྔགས་པ་མི་ཟད་པ་རྒྱ་མཚོས་ཡོངས་སུ་བསྔགས་ཤིང་། དེ་བཞིན་གཤེགས་པ་ཐམས་ཅད་ཀྱི་འཕྲིན་ལས་གཅིག་ཏུ་བསྡུས་པའི་ངོ་བོར་དབང་བསྐུར། མཁའ་འགྲོ་མ་བྱེ་བ་ཕྲག་སུམ་ཅུ་རྩ་གཉིས་ཀྱི་དབུ་སྐྲ་ཉག་མ་རེ་ལས་བྱས་པའི་ཞྭ་ནག་པོ་གསེར་གྱི་མདོངས་ཅན་ཞིག་རིགས་ཀྱི་བདག་པོའི་ཅོད་པན་དུ་གསོལ་ནས་འགྲོ་བ་འདྲེན་པའི་དེད་དཔོན་ཆེན་པོར་མངའ་གསོལ་ཏེ་བྱིན་གྱིས་བརླབས་ནས་ཀརྨ་པ་ཞེས་མཚན་དུ་གསོལ་བ་སམ་སྐྲི་ཏ་ལེགས་སྦྱར་ལྷ་ཡི་སྐད་དེ་མཚན་སྒྲ་སྒྱུར་དུ་མེད་པས་ན་ཇི་སྲིད་དུ་འགྱུར་གྱིས་མ་བསླད་པར་སྒྲ་རང་སོར་བཞག་པའི་མཚན་བརྗོད་པར་དཀའ་བ་ལ་ཀརྨ་པ་ཞེས་བྱའོ། །དེ་བོད་སྐད་དུ་བསྒྱུར་ན་ཕྲིན་ལས་པ་སྟེ། འཕྲིན་ལས་གང་ཞེ་ན་ཕྱོགས་བཅུ་དུས་གསུམ་གྱི་བདེ་བར་གཤེགས་པ་ཐམས་ཅད་ཀྱི་སྐུ་གསུང་ཐུགས་ཡོན་ཏན་འཕྲིན་ལས་གཅིག་ཏུ་བསྡུས་པའི་ངོ་བོའམ། ཕྱུང་པོར་གོ་དགོས་ཤིང་། དེས་ན་ཀརྨ་འཕྲིན་ལས་དང་། པ་ཞེས་པ་ནི་ངེས་བཟུང་ངམ་བདག་སྒྲའི་ཕྲད་ཡིན་པ་གནས་ཡུལ་གཞན་དུ་མ་དམིགས་པར་རྒྱལ་བ་རྣམས་ཀྱི་འཕྲིན་ལས་གཅིག་ཏུ་བསྡུས་པའི་བདག་ཉིད་ཆེན་པོ་ཁོ་ན་ཡིན་

པས་བདག་སྒྲ་འམ་ངེས་བཟུང་གི་ཚིག་སྒྲ་མེད་པ་དེའོ། །བཀའ་རྒྱུད་ཅེས་པའི་གྲུབ་མཐའི་ཐ་སྙད་ལ་ཡང་། དེང་དུས་ཁ་གཅིག་གིས་ངག་གི་བརྗོད་པ་དང་ཡི་གེའི་རིས་སུ་འང་། དཀར་རྒྱུད་ཅེས་འབྲི་སྲོལ་འདུག་པ་དང་། བཀའ་རྒྱུད་པ་ལ་དཀར་པོའི་ཆོས་དང་། ས་སྐྱ་པ་ལ་ཁྲ་བོའི་ཆོས། རྙིང་མ་པ་ལ་དམར་པོའི་ཆོས། དགེ་ལུགས་པ་ལ་དགེ་བའི་ཆོས། བོན་པོར་ནག་པོའི་ཆོས་ཞེས་པ་སོགས་ལུང་རིག་གང་ལའང་མ་གྲུབ་པའི་འདྲ་ཆོས་རྒྱུ་མཚན་དུ་བྱས་ནས་བརྗོད་པ་དེ་རིགས་དང་། ཐུའུ་བཀྭན་བློ་བཟང་ཆོས་ཀྱི་ཉི་མས། འབྲུག་པ་སོགས་ཀྱིས་ནི་བཀའ་རྒྱུད་ཅེས་པར། དཀར་རྒྱུད་ཅེས་འབྲི་སྲོལ་འདུག་དེ་ནི་རྗེ་མར་པ་དང་། མི་ལ་རས་ཆེན། འབྲུག་པ་གླིང་རས་སོགས་བརྒྱུད་པའི་བླ་མ་འགའ་ཞིག་ན་བཟའ་ཀ་ཤིའི་རས་གཟན་གསོལ་བ་ཙམ་ལ་རིག་པས་དཔྱད་ནས་སྨྲ་བ་དེ་རིགས་ལ་འཐད་ལྡན་གྱི་རྒྱུ་མཚན་སྨྲ་རྒྱུ་ཅི་ཡོད། དེ་ལྟར་མ་ཡིན་ཏེ་བཀའ་རྒྱུད་ཅེས་པ་ནི་རྒྱལ་བ་རྡོ་རྗེ་འཆང་གི་བཀའ་བབས་ཀྱི་གདམས་པའི་རྒྱུད་འཛིན་ཉག་གཅིག་ཡིན་པས་ན། བཀའ་བརྒྱུད་ཅེས་ཡོངས་སུ་གྲགས་པ་དེ་ལྟར་དོན་ལ་གནས་པ་དེ་ལྟར་འབྲི་བར་བྱའོ། །

དེས་ན་དུས་གསུམ་རྒྱལ་བའི་འཕྲིན་ལས་གཅིག་བསྡུས་ཀྱི་ངོ་བོ་དཔལ་ལྡན་ཀརྨ་པ་ཞེས་མཚན་ཡོངས་སུ་གྲགས་པ་ད་བར་སྐུ་ཡི་འཕྲེང་བ་ཇི་སྙེད་ཅིག་བྱོན་པ་རྣམས་ནི་ཚད་མེད་སྙིང་རྗེ་ཆེན་པོས་གང་འདུལ་འཕྲིན་ལས་ཀྱི་སྒོ་ནས་ཐབས་ཆེན་བསྟན་འགྲོའི་དོན་ཅི་ཡང་མཛད་པའི་སངས་རྒྱས་བྱང་སེམས་ཤ་སྟག་ཡིན་པ་དུས་གསུམ་དང་སྲིད་ཞི་ཐམས་ཅད་གསལ་ལེར་གཟིགས་པའི་ཡེ་ཤེས་ཀྱི་སྤྱན་ལྡན་བདག་ཅག་རྣམས་ཀྱི་འདྲེན་པ་བླ་ན་མ་མཆིས་པ་སྟོན་པ་ཤཱཀྱ་ཐུབ་པས་ཐུན་མོང་གི་བཀའ་མདོ་དང་། སངས་རྒྱས་གཉིས་པ་ཨྱོན་གྱི་སློབ་དཔོན་པདྨ་འབྱུང་གནས་ཏེ་མདོ་སྔགས་གཉིས་ཀྱི་བསྟན་པའི་བདག་པོ་རྣམ་གཉིས་ཀྱིས་མདོ་རྒྱུད་བཀའ་གཏེར་དུ་མའི་ལུང་

ལས་ཤིན་ཏུ་གསལ་བར་བསྟན་པར་མཛད་པ་ལ། རིང་ནས་ཡིད་བསྲུབ་བདག་པོ་དངོས་ཀྱིས་རྒྱུད་བརླམས་པའི་ལོག་སྨོན་ཅན་ཕྱིར་རྒོལ་བ་གདུག་པ་ཅན་ཞིག་ཡིན་ན་ཡང་། ཐེ་ཚོམ་དང་གིས་སེལ་ཞིང་ཡིད་ཆེས་གཤའ་མ་མི་སྐྱེ་བའི་རང་དབང་མེད་པ་དེ་ལྟར་སྣང་ན། བདག་ཅག་སྟོན་པའི་རྗེས་འཇུག་རྣམས་ཀྱིས་ནི་ཡིད་ཆེས་ཀྱི་དད་པ་ཐོབ་ཅིང་སྨོན་འཇུག་གི་སེམས་ཙམ་སྐྱེས་དགོས་པ་ནི་ལྟ་ཅི་སྨོས། རྒྱ་མཚན་གང་ཞེ་ན་མདོ་རྒྱན་ལས། ཤེས་བྱའམ་སྡེ་སྣོད་གང་ལ་མཁས་ནའང་ལེགས་མོད་ཀྱི་འདིར་གང་འཆད་པའི་ཚིག་དོན་ལ་ལུང་རིག་མན་ངག་དང་ལྡན་པའི་མཁས་པ་ཞིག་དགོས་ཏེ། དེས་གདུལ་བྱའི་ཐེ་ཚོམ་རྣམས་གཅོད་ནུས་པས་སོ། །ཞེས་པ་ལྟར། མཚུངས་པ་མེད་པའི་སྐྱེས་བུ་དམ་པ་རྣམས་ཀྱི་རྣམ་པར་ཐར་པའི་ཆ་ཙམ་གླེང་པ་ལ་ཡང་ལུང་གི་རྒྱབ་བརྟེན་ཕུ་ཐག་ཆོད་ངེས་པ་འགའ་ཞིག་གིས་གཞུང་བསྲངས་ཏེ་སྐྱེ་བོ་རྣམས་ཡིད་འགྲུ་བར་བྱེད་པ་ནི་མེད་དུ་མི་རུང་བ་ལགས་ན། ཁོ་བོས་ཀླན་ཀ་དང་འགལ་བ་སྤོང་བ་དང་། རྟོགས་གཅོད་སོགས་ཀྱི་སྐད་དུ་ལུང་ཚད་མས་སྒྲུབ་བྱེད་ཇི་ལྟར་འོས་པ་ཅུང་ཟད་ཀྱང་འགོད་པར་བྱའོ། །དེས་ན་ཨརྻ་དེ་བས། ཇི་ལྟར་ཕྱོགས་བཅུར་བཞུགས་པའི་རྒྱལ་པོ་ཡི། དེ་ཡི་སྐུ་ལ་ཤ་རུས་རྐང་མེད་པ། སེམས་ཅན་ཕན་ཕྱིར་ཁམས་ལ་འཇུག་མཛད་ཅིང་། སྤྲུལ་པའི་སྐུ་ཡི་བྱ་བ་མཛད་པ་ཡིན། ཞེས་གསུངས་པ་ལྟར་སངས་རྒྱས་མི་གཟུགས་སུ་བྱོན་པའི་ཀརྨ་པ་ནི། བོད་ཡུལ་ཁ་བ་ཅན་གྱི་གདུལ་བྱ་འདུལ་དཀའ་བ་རྣམས་ཀྱི་སྐད་དུ་སྤྲུལ་པའི་སྐུའི་གཟུགས་སུ་བྱོན་པའི་དང་ཐོག་སྦྲ་ཤེས་དང་། སྔོན་འདས་པའི་སངས་རྒྱས་གཞན་ཕན་རྣམ་རོལ་དང་། མ་འོངས་རྣམ་འདྲེན་དྲུག་པ་སངས་རྒྱས་སེངྒེ་སྒྲ་ལ་སོགས་པ། ད་ལྟར་ཞིང་ཁམས་རྒྱ་མཚོར་མཛད་པ་བཅུ་གཉིས་གཅིག་ཅར་དུ་བསྟན་དང་སྟོན་པར་མཛད་པར་འགྱུར་བ་ལ་སྔོན་རྒྱ་གར་འཕགས་པའི་ཡུལ་དུ་གྲུབ་བརྒྱའི་སྤྱི་མེས་ཆེན་པོ་ས་ར་ཧ་སོགས་གྲུབ་པའི་དབང་ཕྱུག་དང་སྐུ་

ཏིག་རྟ་དབྱངས་སམ་སློབ་དཔོན་དཔའ་བོ་སོགས་དང་། སྟོན་པའི་སྦྱིན་བདག་རྒྱལ་པོ་གཟུགས་ཅན་སྙིང་པོ། བོད་རྒྱལ་སྲོང་བཙན་སྒམ་པོ་དང་། རྒྱ་ནག་གོང་མ་ཏ་མིང་ཡུང་ལོ་སོགས་འཁོར་ལོས་བསྒྱུར་བ་དང་ཆོས་ཀྱི་རྒྱལ་པོ་མང་པོ། །ལོ་ཙྪ་བ་ལ་སྨྲ་བ་དབུ་རུ་དན་ལས་རྒྱལ་བ་མཆོག་དབྱངས་སོགས་རིན་འཛིན་ཆེན་པོ་ཨྱོན་རྗེ་འབངས་ཉེར་ལྔའི་གྲེས་དང་། གླིང་རྗེ་གེ་སར་རྒྱལ་པོའི་སྐབས་སུ་བཀའ་བློན་ཆེན་པོའི་ཚུལ་བཟུང་བ་ཚ་ཞང་འདན་མ་སྤྱང་ཁྲ་སྟེ། འཆི་མེད་ཚེ་ཡི་རིག་འཛིན་བརྙེས་པའི་བདུད་འདུལ་དཔའ་བོ་ཆེན་པོ། །ཀློང་རྡོལ་བླ་མ་རིན་པོ་ཆེ་ཉིད་ཀྱི་སྐྱེས་བརྒྱུད་བགྲང་གནང་བ་ལས། དྲུག་པ་པོ་ཏོ་བ། བདུན་པ་དུས་གསུམ་མཁྱེན་པ་ཞེས་གསུང་བ་པོ་ཏོ་བ་ནི་གནས་བརྟན་ཡན་ལག་འབྱུང་གི་སྤྲུལ་པར་ཉིད་ཀྱིས་ཞལ་གྱིས་བཞེས་པ་སོགས་བཀའ་གདམས་སྐུ་མཆེད་ལ་སོགས་པ་དགེ་བའི་བཤེས་གཉེན་མང་པོ་དང་། མདོར་ན་བྱང་ཆུབ་སེམས་དཔའ་འདིས་འགྲོ་བ་རྣམས་ཀྱི་ཁམས་དང་དབང་པོར་འཚམས་པའི་རྒྱལ་བློན་བཙུན་མོ་དང་། དགེ་བའི་བཤེས་གཉེན། ལོ་པཎ་རྣལ་འབྱོར་གྱི་དབང་ཕྱུག་དགེ་སློང་དང་བྲམ་ཟེ། དྲང་སྲོང་། ཁྱིམ་བདག་ལྷ་ཀླུ་གནོད་སྦྱིན་མིའམ་ཅི་ལ་སོགས་དང་། དཔའ་བོ་དང་གྲུབ་མི་སྟོབས་པོ་ཆེ། བུད་མེད་མཛེས་མ་དང་མདོར་ན་ཆང་ཚོང་མ་ལ་སོགས་པ་རིགས་བཞི་ཅི་རིག་པའི་རྐང་གཉིས་པ་དང་མི་མ་ཡིན་གྱི་གཟུགས་སུ་བྱོན་པ་ཇི་སྙེད་དང་རྟ་དང་གླང་པོ་ཆེ་བྱ་རིགས་རི་དྭགས་ཉ་སྲམ་འབུ་སྲིན་སོགས་པ་སྲོག་ལྡན་དང་། མཐའ་ན་གནས་མལ་དང་། གྲུ་ཟམ་ཤིང་རྟ་ཆུ་གཙང་དང་། ལྗོན་པའི་བསིལ་གྲིབ་དང་། འབྲས་ལྡན་གྱི་ཤིང་དང་། འབྲུ་དང་རྩི་སྨན་ས་རྡོ་རི་བྲག་འབྱུང་བ་ལྔ་ལ་སོགས་པ་སྲོག་མེད་བེམ་པོའི་རིགས་སོགས་ཀྱི་གང་འདུལ་གྱི་སྤྲུལ་པས་འགྲོ་བའི་དོན་མཛད་པ་ནི་བགྲང་ལས་འདས་པའི་རྣམ་ཐར་བསམ་གྱིས་མི་ཁྱབ་ཅིང་དམ་ཆོས་པདྨ་དཀར་པོ་ལས་བྱང་ཆུབ་སེམས་དཔའ་སྤྱན་རས་གཟིགས་ཀྱི་གདུལ་བྱ་ཁ་གཅིག་གང་

ལ་གང་འདུལ་གྱི་སྤྲུལ་པ་བསམ་གྱིས་མི་ཁྱབ་པ་དེ་ལྟ་བུར་གདུལ་བྱའི་ཁམས་དང་། བསམ་པ་དང་། བག་ལ་ཉལ་དང་། དུས་དང་སྐལ་པའི་ཁྱད་པར་དུ་མ་ཞིག་གིས་དེ་དག་རྗེས་སུ་འཛིན་པའི་བཀོད་པ་དང་། མཛད་པ་གཅིག་ཏུ་མ་ངེས་པར་སྟོན་པའི་མི་ཟད་རྒྱན་གྱི་འཁོར་ལོ་ནི་ཡང་དག་པར་རྫོགས་པའི་སངས་རྒྱས་ཁོ་ནས་མཁྱེན་པ་ལས་འཕགས་པ་གཞན་གྱིས་ཀྱང་མཁྱེན་ཅིང་གཟིགས་པའི་ཡུལ་ལས་རིང་དུ་འདས་ན། སོ་སྐྱེ་ཐ་མལ་པ་དག་གིས་ཚད་དུ་བཟུང་ནས་འདིའོ། །ཞེས་སྨྲ་བ་ག་ལ་ནུས། ཞེས་དང་། ཕལ་པོ་ཆེ་ལས། བཅུ་པ་རྒྱལ་པས་དབང་བསྐུར་རྒྱལ་པོ་དབང་ཐོབ་བཞིན། །ཡོན་ཏན་རིན་ཆེན་དག་པས་དེ་བཞིན་རིམ་དུ་འཕར། ཕྱོགས་རྣམས་ཀུན་གྱི་ཞིང་རྣམས་གཤེགས་ཏེ་བགྲང་བར་ནུས། རྣམ་ཤེས་གཅིག་གིས་འགྲོ་བ་ཀུན་སེམས་ཤེས་པར་རུང་། ནམ་མཁའི་དབྱིངས་སུ་སྒྲ་ཡིས་གཞལ་བར་ནུས་སྲིད་ཀྱིས། རྒྱལ་བའི་ཡོན་ཏན་བསྐལ་བ་ཁྲག་ཁྲིག་བཤད་མི་ནུས། ཞེས་དང་། ཕལ་ཆེན་ཡེ་ཤེས་ཕྱུག་རྒྱའི་ཏིང་ངེ་འཛིན་གྱི་མདོའི་བམ་པོ་གཉིས་པ་ལས། དེ་ལྟར་ཡོན་ཏན་ཆེན་པོ་དང་ལྡན་པའི་བྱང་ཆུབ་སེམས་དཔའ་ནི་སངས་རྒྱས་ཞེས་བྱའོ། །འདྲེན་པ་ཞེས་བྱའོ། །སྟོན་པ་ཞེས་བྱའོ། །ཐམས་ཅད་མཁྱེན་པ་ཞེས་བྱའོ། །རྒྱལ་བ་ཞེས་བྱའོ། །དེ་ལྟ་བུའི་ས་བཅུའི་བྱང་ཆུབ་སེམས་དཔའ་རྣམས་དང་། སངས་རྒྱས་རྣམས་ཀྱི་རྣམ་པར་ཐར་པ་ནི་ཐ་མལ་པའི་བློ་ཡུལ་ལས་ཆེས་རིང་དུ་འདས་པ་ཡིན་ནོ་ཞེས་གསུངས་པ་ལྟར། ༧དཔལ་རྒྱལ་བའི་དབང་པོ་ཀརྨ་པ་ཆེན་པོའི་གསང་གསུམ་གྱི་ཡོན་ཏན་ཆ་ཙམ་ཡང་བརྗོད་པར་དཀའ་བ་ནི་འདི་ལྟ་སྟེ། ལྷ་མོ་དྲི་མ་མེད་པའི་འོད་ལུང་བསྟན་པའི་མདོ་ལས། ང་འདས་ལོ་ནི་ཉིས་སྟོང་ལྔ་བརྒྱ་ན་ཞེས་དང་། མདོ་ཏིང་འཛིན་རྒྱལ་པོ་ལས་ང་འདས་ལོ་ནི་ཉིས་སྟོང་ན། གདོང་དམར་ཡུལ་དུ་བསྟན་པ་འབྱུང་། སྤྱན་རས་གཟིགས་ཀྱི་གདུལ་བྱར་འགྱུར། དེ་ཡི་བསྟན་པའི་སྙིགས་མ་ལ། བྱང་ཆུབ་སེམས་དཔའ་སེང་གེའི་

སྒྲ། །ཀརྨ་པ་ཞེས་བྱ་བ་འབྱུང་། །ཏིང་འཛིན་དབང་ཐོབ་འགྲོ་བ་འདུལ། མཐོང་ཐོས་དྲན་རེགས་བདེ་ལ་བཀོད། །ཅེས་དང་། མདོ་ལང་ཀར་གཤེགས་པ་ལས། རབ་བྱུང་ཆས་ལ་ཞྭ་ནག་ཅན། །སྟོང་གི་བསྟན་པ་མ་ནུབ་བར། །འགྲོ་བའི་དོན་ལ་རྒྱུན་ཆད་མེད། །ཅེས་དང་། ཡང་དེ་ལས། །བྱང་ཕྱོགས་ཀྱི་རྒྱུད་དགེ་སྦྱོང་དགེ་བ་འཕེལ་ཞེས་བྱ་བ་ནི། མཐུ་ཆེ་བ། རྫུ་འཕྲུལ་ཆེ་བ། ཤེས་རབ་ཆེ་བ། བརྟུལ་ཞུགས་ཆེ་བ། མང་དུ་ཐོས་པ། དེའི་མིང་ནི་དུས་གསུམ་མཁྱེན་པ་ཞེས་བྱའོ་ཞེས་དང་། རྗེ་དྭགས་པོ་ལྷ་རྗེ་སྔོན་ཟླ་འོད་གཞོན་ནུར་གྱུར་ཅེ། ཐུབ་པའི་དབང་པོ་ལ་མདོ་ཏིང་འཛིན་རྒྱལ་པོ་ཞུས་ཤིང་། བཅོམ་ལྡན་འདས་ཀྱིས་ཆོས་ཐམས་ཅད་ཀྱི་སྤྲོས་པ་བྲལ་བའི་ཏིང་ངེ་འཛིན་གྱི་རྒྱལ་པོ་འཛིན་པར་བསྐོས་ཏེ་དགེ་སློང་འཚོ་བྱེད་དུ་གྱུར་ནས་བསྟན་པ་འཛིན་པར་ཡང་བསྐོས། ཆོས་སྨྲ་བ་མེ་ཏོག་ཟླ་མཛེས་བྱང་ཆུབ་སེམས་དཔའ་ཟླ་འོད་གཞོན་ནུར་འགྱུར་ལུང་བསྟན། དེ་དང་ལྷན་གཅིག་ཏུ་བསྟན་པ་འཛིན་པར་ཁས་བླངས་པའི་བྱང་ཆུབ་སེམས་དཔའ་སྟོང་ལྔ་བརྒྱ་ཡང་འདིའི་འཁོར་དང་རྒྱུད་པ་འཛིན་པ་རྣམས་ཡིན་པར་མདོ་སྡེ་ཉིད་ལས་གསལ་བར་གསུང་པས་ན་ཐུགས་སྲས་བུ་ཆེན་གྱི་ནང་ཆེས་མཆོག་ཏུ་གྱུར་བའི་ཁམས་པ་དབུ་སེ་ནི་བྱང་ཆུབ་སེམས་པ་བསམ་བཞིན་འགྲོ་བའི་དོན་དུ་ཕྱིན་པ་ལ་ཐེ་ཚོམ་ཅི་དགོས།

འཇམ་དཔལ་རྩ་བརྒྱུད་ལས་ཀྱང་། མིང་ནི་ཀ་དང་མ་ཡི་ཐོག་མཐའ་ཅན། །བསྟན་པ་གསལ་བྱེད་སྐྱེས་བུ་འབྱུང་བར་འགྱུར། ཞེས་དང་། ཡང་འཇམ་དཔལ་མཚན་བརྗོད་ལས། ཅོད་པན་བཟང་པོ་མཐོན་ཀའི་རྩེ། སྐྲ་མཆོག་མཐོན་ཀ་ཆེན་པོ་ཅན། །ནོར་བུ་ཆེན་པོ་འོད་ཆགས་དཔལ། སངས་རྒྱས་སྤྲུལ་པའི་རྒྱན་དང་ལྡན། འཛིག་རྟེན་ཁམས་བརྒྱ་ཀུན་སྐྱོད་པ། །རྫུ་འཕྲུལ་རྐང་པའི་སྟོབས་ཆེན་ལྡན། །དེ་ཉིད་དྲན་པ་ཆེན་པོ་འཆང་། །དྲན་པ་བཞི་པོ་ཏིང་འཛིན་རྒྱལ། །ཞེས་ཀརྨ་པ་ལ་བདེ་གཤེགས་རྒྱ

མཆོས་མཁའ་འགྲོའི་དབུ་སྐྲ་ལས་བྱས་པའི་ཨི་ཏྲ་ཧྲུ་ཏིའི་ཞྭ་ནག་མཐོན་མཐིང་གི་ཅོད་པན་བཟང་པོ་གསོལ་བ་ལུང་གིས་བསྟན་ནོ། །ཁྲོ་བོ་གནམ་ལྕགས་འབར་བའི་རྒྱུད་ལས། །ཡོངས་སུ་དག་པའི་དཀྱིལ་འཁོར་དུ། །ཕྱོགས་བཅུའི་སངས་རྒྱས་གཅིག་བསྡུས་པ། ཚེ་འདིར་གྲུབ་པ་སྟོན་པའི་ཕྱིར། །ཀརྨ་པ་ཞེས་ཡོངས་གྲགས་འབྱུང་། །ཞེས་དང་། ཡང་ཕྱོན་སངས་རྒྱས་གཉིས་པ་པདྨ་འབྱུང་གནས་ཀྱི་རྡོ་རྗེའི་གསང་ལུང་ལས། དབང་ཆེན་སྤྲུལ་པ་རྡོ་རྗེའི་མིང་། བྱང་སེམས་བཙུན་པ་དཀར་ནས་འབྱུང༔ འཁྲུངས་ཡུལ་སྟོས་ཆུ་ལྷ་ལྗོང་དཀར་པོ་ལུང་གིས་བསྟན། ཞེས་དང་། ཡང་ད་ལྟའི་བཙུན་པ་མཆོག་དབྱངས་ཕྲོད༔ རང་བཞིན་དབང་ཆེན་ཡབ་ཡུམ་གྱི༔ ངོ་བོ་རྣམ་པར་འཕྲུལ་པ་སྟེ༔ འཕྲིན་ལས་སྤྱན་རས་གཟིགས་དབང་ཉིད༔ མ་འོངས་ཐ་མར་གྱུར་པ་ན༔ སྤྲུལ་པ་དུ་མས་འགྲོ་བ་འདྲེན༔ ཞེས་དང་། ཨོ་ཤྭའི་མིང་ཅན་ཅོད་པན་ནག་པོ་འཛིན༔ མཐའ་དམག་བཟློག་ཅིང་རྒྱལ་བའི་བསྟན་པ་སྤེལ༔ ཞེས་སོགས་ཕྱོན་རིན་པོ་ཆེའི་རྡོ་རྗེས་བཀའ་ལུང་མང་པོར་གསུང་བ་དང་། ཡང་སྤྲུལ་པའི་གཏེར་ཆེན་མངའ་བདག་མྱང་གི་གཏེར་ལུང་ལས། ཐུགས་རྗེ་ཆེན་པོ་སྤྱན་རས་གཟིགས༔ རྒྱལ་བ་རྒྱ་མཚོའི་འཕྲིན་ལས་ཀྱི༔ རྒྱ་བོད་ཧོར་གསུམ་འདུལ་བའི་ཕྱིར༔ ཀརྨ་པ་ཡི་མིང་ཅན་དེ༔ མཚུར་ཕུ་ཞེས་བྱར་དུས་གསུམ་མཁྱེན༔ ཞེས་དང་། སངས་རྒྱས་གླིང་པའི་གཏེར་ལུང་ལས། སྤྱན་རས་གཟིགས་ཀྱི་ཕྲིན་ལས་སྐྱོང་བྱེད་ཅིང༔ མཚུར་ཕུ་ཞེས་བྱར་དུས་གསུམ་མཁྱེན་པ་འབྱུང༔ ཞེས་དང་། ཡང་དེ་ཉིད་ལས། སྤྱན་རས་གཟིགས་ཀྱི་གསུང་གི་རྣམ་འཕྲུལ་ལས༔ དགའ་ལྡན་གནས་ནས་སེམས་ཅན་དོན་དུ་འཕོས༔ དང་པོའི་གསང་མཚན་དུས་གསུམ་མཁྱེན་ཞེས་གྲགས༔ དབང་རྟགས་རིགས་ཀྱི་པོད་པན་ཞྭ་ནག་འཛིན༔ སྐད་ཅིག་རེ་ལ་སེམས་ཅན་དཔག་མེད་འདྲེན༔ དེ་དག་མཐོང་ཐོས་དྲན་རེག་འགྲོ་བ་རྣམས༔ སྐྱེ་བ་དེ་འཕོས་འཕགས་པའི་དྲུང་དུ་སྐྱེ༔ ཞེས་དང་། རཏྣ་གླིང་

པའི་གཏེར་ལུང་ལས། སྤྱན་རས་གཟིགས་ཀྱི་ཕྲིན་ལས་འཛིན་བྱེད་ཅིང༔ ཐུགས་ཀྱི་རྣལ་འབྱོར་བརྟུལ་ཞུགས་ཉམས་དང་ལྡན༔ མི་སྨྱོན་ཀརྨའི་མིང་འཛིན་རྒྱལ་ཁམས་ཉུལ༔ འགྲོ་འདུལ་ཐབས་མཁས་ཐུགས་རྗེས་སྐྱོང་བར་བྱེད༔ ཅེས་དང་ཡང་། ཞི་བ་ཐུགས་རྗེ་ཆེན་པོ་དང༔ ཁྲོ་བོ་ཧ་མགྲིན་དཔའ་བོ་ནི༔ གཉིས་མེད་སྤྲུལ་པ་ཞི་དྲག་ལྡན༔ པདྨ་གཉིས་མེད་ཐུགས་ཀྱི་སྲས༔ རང་བྱུང་ཡེ་ཤེས་རཏྣའི་མཚན༔ ཞེས་དང་། གར་དབང་རྡོ་རྗེ་དང་། བྱ་བཏང་གྲོ་ལོད་གཉིས་ཀྱིས་གཏེར་ནས་སྤྱན་དྲངས་པའི་ཀློན་ཆེན་པོའི་མ་འོངས་ལུང་བསྟན་ལས། སངས་རྒྱས་ཀུན་གྱིས་བསྔགས་པའི་སྲས་གཅིག་པུ༔ །རྒྱལ་བའི་དབང་པོ་ཞྭ་ནག་ཅོད་པན་འཛིན༔ བོད་ཡུལ་གདུལ་བྱར་དགོངས་ཏེ་ངེས་པར་འབྱོན༔ དེ་དང་དུས་མཚུངས་བདུད་ཀྱི་སྤྲུལ་པ་གཅིག༔ གློ་བུར་རྫུས་ནས་གཟི་བརྗིད་འཕྲོག་སྙམ་བྱེད༔ ལྗོང་གི་ཡུལ་ནས་ཆོས་རྒྱལ་སྤྲུལ་པ་ཅིག༔ ཞྭ་ནག་བརྫ་རྫ་མའི་ཞབས་བཏེགས་ནས༔ ལྗོང་ཡུལ་འཕགས་པ་ཡིག་དྲུག་བསྟན་པ་དར༔ ཞེས་དང་། ཡང་དེ་ལས། བྱང་ཆུབ་སེམས་པ་ཀརྨའི་སྤྲུལ་པ་གཅིག༔ བལ་བོད་ཕྱོགས་སུ་འབྱུང་བ་དེ་ལ་ནི། གསོལ་བ་བཏབ་ན་བདེ་སྐྱིད་ལོ་བཅུ་འབྱུང༔ ཞེས་དང་། གཞན་ཡང་གཏེར་སྟོན་རྡོ་རྗེ་གླིང་པ། པདྨ་གླིང་པ། རཏྣ་གླིང་པ། ཀརྨ་གླིང་པ། སོགས་པདྨའི་རྒྱལ་ཚབ་སྤྲུལ་པའི་གཏེར་ཆེན་རྩོད་མེད་ཉི་ཟླ་ལྟར་གྲགས་པ་གཏེར་བདག་གླིང་པ་བརྒྱད་དང་བཅུ་གཅིག་ཏུ་གྲགས་པ་རྣམས་དང་། ལྷག་པར་མངའ་བདག་མྱང་སོགས་ཨོ་རྒྱན་ཆེན་པོའི་སྐུ་གསུང་ཐུགས་ཡོན་ཏན་ཕྲིན་ལས་ཀྱི་སྤྲུལ་པ་ལྔར་གྲགས་པ་རྣམས་ཀྱི་གཏེར་ལུང་སོ་སོ་ནས་རྗེ་མཐུན་པར་འཕགས་པ་སྤྱན་རས་གཟིགས་དབང་གི་སྤྲུལ་པར་བསྔགས་ཤིང་ཀློན་སངས་རྒྱས་གཉིས་པའི་རྡོ་རྗེ་གསུང་ལས་ཀྱང་། སྐད་ཅིག་ཆ་ཤས་དེ་ཡི་ཞལ་མཐོང་བས༔ སྐྱེ་བ་བདུན་གྱི་ལས་སྒྲིབ་ངེས་པར་འདག༔ ཅེས་དང་། ཇོ་བོ་ཀླུ་ཡིས་སྤྱན་འདྲེན་ན༔ ད་ལྟའི་རྒྱལ་བ་མཆོག་དབྱངས་ཀྱི༔ སྐྱེ་བ

ཀཿཐའི་མིང་ཅན་ལ༔ གསོལ་བ་ཐོབ་དང་ཐློག་པའང་སྲིད༔ ཅེས་སོགས་དང་། མཁའ་འགྲོ་སྙིང་ཐིག་ལས། ས་ལ་གནས་པའི་བྱང་སེམས་ཀྱིས། །རྒྱ་མཚོའི་བར་དུ་སྤྲེལ་བར་བྱེད༔ །ཅེས་རྗེ་གསུམ་པ་རང་བྱུང་རྡོ་རྗེ་ལུང་གིས་བསྟན་པ་དང་དེ་འོག་སྨྲ་མཁས་དཔལ་འཛིན་ནོ། །ཞེས་མཁའ་འགྲོ་སྙིང་ཐིག་གི་ཆོས་བདག་ལྷ་ལྕམ་པདྨ་དཔལ་གྱི་སྐྱེ་བརྒྱུད་པདྨ་ལས་འབྲེལ་རྩལ་ཞེས་མཚན་གྱི་འབོད་པ་དཔའ་ལུང་རིན་ཆེན་རྡོ་རྗེའི་སྐྱེ་བ་སྟེ། ཀུན་མཁྱེན་ཚུལ་བློ་འམ། ཀློང་ཆེན་རབ་འབྱམས་ཞེས་པ་ལུང་གིས་བསྟན་པ་བཅས་མདོ་སྔགས་བཀའ་གཏེར་དུ་མ་ནས་བསྐལ་བཟང་རྣམ་འདྲེན་དྲུག་པ་དང་འཕགས་པ་ཐུགས་རྗེ་ཆེན་པོ་སོགས་ཐ་མི་དད་པར་ལུང་གིས་གསལ་བར་བསྟན་པ་མ་ཟད། མ་གཅིག་ལབ་ཀྱི་སྒྲོལ་མའི་ལུང་བསྟན་ལས། ཐུབ་པའི་བསྟན་པ་ཇི་སྲིད་གནས་ཀྱི་བར་དུ་རྒྱལ་དབང་ཀཿཐ་པ་དང་། རྗེ་ཡོང་ཁ་བ་འདྲ་བའི་གང་ཟག་གཞན་ནམ་ཡང་མི་འབྱུང་ངོ་། །ཞེས་སོགས་གསུངས་པ། དེ་བཞིན་ཀཿཐ་པ་སྐུ་ཕྲེང་དང་པོ་ནས་ད་ལྟའི་ཁྱབ་བདག་སྐུ་ཕྲེང་བཅུ་བདུན་བར་སྔོན་གནས་རྗེས་སུ་དྲན་པའི་རང་ཉིད་ཀྱི་སྐྱེས་རྒྱུད་གསུང་པ་ནི་ཤིན་ཏུ་ངོ་མཚར་བའི་གནས་ཏེ་བསྐལ་བཟང་གི་སངས་རྒྱས་དྲུག་པ་རྩོད་པ་མེད་པ། དཔལ་ལྡན་དུས་གསུམ་མཁྱེན་པ་དང་གྲུབ་ཐོབ་ཆེན་པོ་ཀཿཐ་པགྭིའི་སྔོན་རྫོགས་ལྡན་གྱི་ཐ་མ་རྩོད་ལྡན་གྱི་དང་པོར་མང་བཀུར་རྒྱལ་པོའི་དུས། རྡོ་རྗེ་འཆང་ཨིནྡྲ་བྷཱུ་ཏི་ཡེ་ཞེས་སྒྲིབ་མེད་པའི་སྐུར་བསྟན་པའི་ཚེ་ཤཱཀྱའི་རིགས་མཐོང་ན་ཡིད་འོང་གི་མདུན་དུ་ཁོ་བོ་ཡང་རྣལ་འབྱོར་ནམ་མཁའ་འོད་ཡེ་ཞེས་དབྱིངས་སུ་གྱུར། ཞེས་དང་། རྒྱལ་པོ་ཛའི་ཁབས་སུ་ཆོས་ཀྱིས་ཆར་བབ་པའི་ཚེ་རྒྱལ་པོ་ཛའི་ཚ་བོ། བཛྲ་ཤི་རིར་གྱུར། ཞེས་དང་། ལྷའི་བུ་ཀུན་དགའ་སྙིང་པོ་དགའ་རབ་རྡོ་རྗེར་བྱས་ཏེ་རྫོགས་པ་ཆེན་པོའི་ཚེ་ཁོ་བོ་ཡང་ཏོག་རྩེ་རྣལ་འབྱོར་གྱི་དབང་ཕྱུག་ཏུ་གྱུར་ནས་རྫོགས་པ་ཆེན་པོའི་རྒྱུད་འབུམ་ཕྲག་དྲུག་ཅུ་རྩ་བཞི་ཐམས་ཅད་

རྫོགས་ནས་ད་ལྟའི་བར་གསང་སྔགས་གསར་རྙིང་ཐམས་ཅད་ཇི་ལྟ་བར་སྤྱོད་དུ་གྱུར། །ཞེས་དང་། མགོན་པོ་ཀླུ་སྒྲུབ་ཀྱི་སློབ་མ་དགེ་སློང་ཡོན་ཏན་བློ་གྲོས་ཞེས་ནུས་པ་མཆོག་ཏུ་གྱུར། ཞེས་དང་། མཚོ་སྐྱེས་ཀྱི་སློབ་མ་ཀཱ་མ་དྷ་ནུ་ཞེས་བྱ་བ་དང་། འཛམ་བུའི་གླིང་གི་ལྷོ་ནུབ་ཀྱི་ཕྱོགས་སུ་པདྨ་བོ་དྷི་ཞེས་བྱ་བ་སྤྱན་རས་གཟིགས་ཀྱི་གྲུབ་པ་བརྙེས་པ་ཞིག་དང་ལྷུང་པོ་ཅན་དུ་གནོད་སྦྱིན་གྱི་བུར་གྱུར་ནས་གནོད་སྦྱིན་གྱི་དོན་བྱས་ཞེས་དང་། ཤར་ཕྱོགས་ཀྱི་འཇིག་རྟེན་ན་འཁོར་ལོས་བསྒྱུར་བ་སེང་གེ་རབ་རྒྱལ་དུ་གྱུར་པ་དང་། ཨོ་རྒྱན་ཡུལ་དུ་ཏེ་ལོ་པའི་སློབ་མ་རྣལ་འབྱོར་བ་ཤི་ལ་དྷེ་ཞེས་བྱ་བར་གྱུར་ཏེ་འགྲོ་བའི་དོན་མཛད། ནུབ་བ་ལང་སྤྱོད་དུ་རྣལ་འབྱོར་བ་ཉི་མའི་འོད་ཟེར་དུ་གྱུར་ནས་མུ་བསྟེགས་པ་བརྟུལ། རྒྱ་གར་ནུབ་ཕྱོགས་སུ་རྣལ་འབྱོར་པ་སེང་གེ་ཡེ་ཤེས་སུ་གྱུར་ཏེ་བརྟུལ་ཞུགས་ཀྱིས་འགྲོ་བ་བརྟུལ། སངས་རྒྱས་ཤཱཀྱ་ཐུབ་པའི་དྲུང་དུ་འཁོར་ལོས་བསྒྱུར་བར་གྱུར་ནས་རྒྱལ་སྲིད་ཐམས་ཅད་ཕུལ། བ་ལང་སྤྱོད་དུ་གླང་པོ་ཆེ་བདུན་བརྒྱའི་ཁྲིད་ཀྱི་སྟོབས་ཆེ་ཞིག་ཏུ་གྱུར་ནས་མུ་བསྟེགས་ཀྱི་རྒྱལ་པོ་དརྨ་ཤི་ལ་ཞེས་པ་སྡིག་སྤྱོད་ཀྱི་རྒྱལ་པོ་སངས་རྒྱས་ཀྱི་བསྟན་པ་དང་སེམས་ཅན་ལ་གནོད་པ་ཞིག་ཡོད་པ་དེ་དག་བཛོས་ནས་བསད་པ་ནི། ད་ལྟའི་ཡོན་བདག་དགོན་པ་བ་འདི་ཡིན་ནོ་གསུངས་པ་དང་། རྣལ་འབྱོར་མ་ཆང་འཚོང་ཞིག་ཏུ་གྱུར་ནས་སྣང་སྲིད་དབང་གི་འཕྲིན་ལས་ཀྱིས་རྒྱལ་འབངས་སྨིན་གྲོལ་ལ་བཀོད། མི་ཉག་གི་ཡུལ་དུ་ལྷ་ལེགས་པར་བཀུར་བའི་རྒྱལ་པོར་གྱུར་ནས་གདུལ་བྱ་རྣམས་ལ་བྱང་ཆེན་གྱི་ས་བོན་བཞག །ཡུ་གུར་པ་རྣམས་རྣལ་འབྱོར་བརྟུལ་ཞུགས་ཅན་དུ་གྱུར་ནས་བརྟུལ། རྒྱ་ནག་གི་རྒྱལ་འབངས་རྣམས་གང་ལ་གང་འདུལ་དུ་སྤྲུལ་ནས་རྫུ་འཕྲུལ་གྱིས་བརྟུལ། །ད་ལྟ་བལ་བོད་མཚམས་སུ་རྫོན་པའི་གཟུགས་དང་། ཡར་ཀླུང་ན་ཆགས་ལམ་པ་ཞིག་ཀྱང་ཡོད་ཅེས་དང་། གཞན་ཡང་ཁ་ཆེ་གྲིག་རྟེན་དང་། ཤམ་བྷ་ལ་སོགས་གླིང་བཞི་གླིང་

ཕྲན་གང་རུང་གི་ཡུལ་གྲུ་ཇི་སྙེད་ཅིག་ཏུ་སྐུ་ཡི་བཀོད་པ་སྤྲ་ཕྱི་དང་། དུས་མཉམ་པ་དུ་མར་སྤྲུལ་ཏེ་གང་འདུལ་འཕྲིན་ལས་ཀྱི་རོལ་པ་མཐའ་ཡས་པའི་སྒོ་ནས་རླབས་ཆེན་འགྲོ་བའི་དོན་མཛད་པ་ནི་བགྲངས་ཀྱི་མི་ལངས་པ་ཞིག་སྔོན་གནས་རྗེས་སུ་དྲན་པའི་སྐྱེ་རྒྱུད་ཇི་སྙེད་ཅིག་གསུངས་པ་དང་། ཁྱད་པར་སྐུ་ཕྲེང་བཅོ་ལྔ་པ་མཁའ་ཁྱབ་རྡོ་རྗེས་ཀརྨའི་སྐྱེས་རབས་ཤིན་ཏུ་བསྡུས་པ་ཤཀྲ་བཅུ་པ་ཞིག་གསུངས་པ་ལ་བསྐལ་པ་དགུ་ཁྲི་དགུ་སྟོང་གི་སྔོན་རོལ་ནས་སྐུ་ཡི་སྐྱེ་བ་བརྒྱུད་མར་བཞེས་པའི་ཚུལ་རྣམས་གསལ་པོར་གསུངས་ཞིང་། དེ་ལྟ་བུའི་དུས་གསུམ་མཉམ་པ་ཉིད་དུ་གཟིགས་པའི་ཡེ་ཤེས་ཀྱི་སྤྱན་མངའ་བའི་བྱང་ཆུབ་སེམས་དཔའ་སེམས་དཔའ་ཆེན་པོ་འདིའི་མཛད་པ་ནི། མདོ་པད་དཀར་ལས། བྱང་ཆུབ་སེམས་དཔའ་སེམས་དཔའ་ཆེན་པོ་སྤྱན་རས་གཟིགས་དབང་ཕྱུག་གིས་ནི། གནོད་སྦྱིན་རྣམས་ལ་གནོད་སྦྱིན་གྱི་གཟུགས་སུ་གྱུར་ནས་དམ་པའི་ཆོས་བསྟན། ཤ་ཟ་ལ་ཤ་ཟའི་གཟུགས་དང་། སྲིན་པོ་ལ་སྲིན་པོའི་གཟུགས་སུ་བྱས་ནས་ཆོས་བསྟན་ཅེས་སོགས་གསུང་པ་དེ་དང་དཔེར་མ་མཆིས་པའི་མཛད་པ་སྟོན་པའི་འཕགས་ཆེན་དེ་ལྟ་བུའི་རྣམ་པར་ཐར་པ་ཟབ་ཅིང་རྒྱ་ཆེ་བ་དག་གི་ཆ་ཤས་ཙམ་ཡང་སུ་ཞིག་གིས་བརྗོད་པར་ག་ལ་ནུས། འོན་ཀྱང་ཚུར་མཐོང་གདུལ་བྱའི་སྣང་ངོར་ཇི་ཙམ་སྣང་བའི་ཆ་ཤས་ཙམ་རེ་རྣམ་ཐར་གྱི་ཡི་གེ་ཆོར་བཀོད་པ་བཞིན་རྒྱ་གར་འཕགས་པའི་ཡུལ་དུ་གྲུབ་བརྒྱའི་སྤྱི་མེས་བྲམ་ཟེ་ཆེན་པོ་ས་ར་ཧའི་སྐུར་བསྟན་པ་དང་། བོད་གངས་ཅན་ལྗོངས་སུ་ཀརྨ་ཀའམ་ཀརྨ་པ་སྟེ་མི་ལས་འདས་པའི་སྐྱེས་བུ་ཆེན་པོ་སྐྱེ་འཆི་ལ་རང་དབང་ཐོབ་ཅིང་མངོན་པར་ཤེས་པའི་རྫུ་འཕྲུལ་ཆེན་པོ་མངའ་བ། ཉོན་མོངས་དང་ཉེ་བའི་ཉོན་མོངས་ཀྱི་གནས་ངན་ལེན་གྱི་དྲི་མ་དང་བྲལ་བ། དེ་བཞིན་གཤེགས་པའི་གསུང་རབ་མཐའ་དག་གི་དགོངས་པ་འགྲེལ་བ་ལ་མི་འཇིགས་པའི་སྤོབས་པ་ཐོབ་པ། སྙིགས་མའི་དུས་སུ་མཁྱེན་རབ་དང་ཐུགས་རྗེ་

ཐོགས་པ་མེད་པ། བསྐལ་ཆེན་དུ་མར་དགེ་བའི་ལས་འདུ་བྱས་པ་ལས་ཚོགས་གཉིས་རླབས་པོ་ཆེ་བསགས་པའི་འབྲས་བུ་དོ་ཟླ་བྲལ་བ། སེང་གེ་སྲབ་མེད་གངས་ལ་ཕྱོ་བའམ། བྱ་ཁྱུང་རྒྱལ་པོ་མཁའ་ལ་ལྡིང་བ་ལྟ་བུའི་བཤད་སྒྲུབ་ཀྱི་བསྟན་པའི་སྲོག་ཤིང་རང་སྟོང་རྣམ་པར་དག་ཅིང་གཞན་སྟོང་བསྒྱུར་ནུས་པའི་རྗེ་བཙུན་དམ་པ་ཐུགས་རྗེའི་གཏེར་ཆེན་འབྲེལ་ཚད་དོན་ལྡན་༸དཔལ་རྒྱལ་བ་ཀརྨ་པ་ཆེན་པོ་མི་འཇེད་འཇིག་རྟེན་གྱི་ཞིང་བོད་ཡུལ་ཁ་བ་ཅན་དུ་བསྟན་འགྲོའི་དོན་འབའ་ཞིག་ཏུ་བསམ་བཞིན་སྲིད་པ་བཟུང་བའི་ཐྲོལ་གྱིས་མི་ཡི་གཟུགས་སུ་སྐུའི་སྐྱེ་བ་བཞེས་པ། སྐུ་ཕྲེང་དང་པོ་ཁམས་པ་དབུ་སེའམ། དཔལ་ལྡན་དུས་གསུམ་མཁྱེན་པ་མཚན་དངོས་དྷརྨ་ཀིརྟི་ཞེས་གྲགས་པ་དེ་དག་ཐོག་མར་ས་ཕྱོགས་གང་དུ་སྐུ་བལྟམས་པའི་ཡུལ་ནི་མདོ་སྨད་ཤར་ཕྱོགས་ཀྱི་སའི་ཆ་ཏྲེ་ཤོད་གངས་ཀྱི་ར་བའི་ར་སྟག་ཅེས་སམ་སྤྲོས་ཚུ་ལྷ་ཕྱོང་དཀར་པོ་ཞེས་པ་དེང་སང་དཀར་མཛེས་ཁུལ་ཤིང་ལུང་རྫོང་ཁོངས་ཏྲེ་ཤོད་གངས་ཀྱི་ར་བ་གདུང་ལྷ་ཕྱོང་། ཡབ་གཤིན་རྗེའི་གཤེད་ཀྱི་རྣལ་འབྱོར་པ་སྒོམ་པ་སྡེ་སྤུགས་འཚང་དམ་ཚིག་དང་ལྡན་པ་རྡོ་རྗེ་མགོན་དང་། ཡུམ་རང་བཞིན་གྱི་རྣལ་འབྱོར་མ་ལྷ་ཐོག་གཟའ་སྐྱང་ལྕམ་གཉིས་ཀྱི་སྲས་སུ་སྐུ་འཁྲུངས་ཤིང་། དེ་ཡང་འཁྲུངས་ལོ་འཆད་པ་ལ་རང་ཅག་གི་སྔོན་པའི་འདས་ལོ་ནས་བརྩིས་དགོས་པ་འདི་ཤིན་ཏུ་གལ་ཆེ་ལ་ཆེས་རྩ་བར་གྱུར་པ་ཞིག་ཡིན་མོད། འོན་ཀྱང་སྔོན་བྱོན་འཕགས་བོད་ཀྱི་གནས་བརྟན་ལོ་པཎ་མཁས་པ་རྣམས་ཀྱི་བསྟན་བརྩིས་ཀྱི་བཞེད་པ་མི་མཐུན་པ་ཇི་སྙེད་ཅིག་མཆིས་པ་གཅིག་ཏུ་རྩེ་མཐུན་པ་ཞིག་དཀའ་ན་ཡང་། སྐབས་སུ་བབ་པ་ཐོག་མཐའ་རྩེ་མཐུན་པའི་བཞེད་པ་འགའ་ཞིག་དང་བཅས་རང་ལུགས་མཚུར་རྩིས་ཀྱི་བཞེད་པས་གཏན་ལ་ཕབ་པར་བྱས་ནས། བོད་རབ་བྱུང་གཉིས་པའི་ལོ་ཉི་ཤུ་རྩ་བཞི་པ་རྣམ་འགྱུར་ཞེས་པ་ལྕགས་ཕོ་སྟག་གི་ལོ་སྟེ། ཕྱི་ལོ་ ༡༡༡༠ ཕུག་ལུགས་ ༡༨༨༡ མཚུར་ལུགས་ ༡༨༤༢

ལ་བཀྲ་ཤིས་པའི་བརྟགས་མཚན་བསམ་གྱིས་མི་ཁྱབ་པ་དང་བཅས་སྐུ་འཁྲུངས་ཡབ་ཡུམ་གྱིས་སྐུ་མཚན་དགེ་འཕེལ་དུ་བཏགས། དེ་ནས་རིམ་བཞིན་མེས་པོ་སྟོང་༼འདི་ཡུམ་རྒྱུད་བརྒྱུད་པའི་བླ་མ་ཡིན།༽ དཔོན་ཤེས་རབ་མགོན་ལ་ལྷ་མོའི་སྒྲུབ་ཐབས་ཞུས་ནས། དགུང་ལོ་བཅུ་གཅིག་པ་ལ་དཔལ་ལྡན་ལྷ་མོའི་དངོས་སུ་ཞལ་གཟིགས་གྲུབ་རྟགས་སུ་བྲག་ལ་ཞབས་རྗེས་སོགས་བྱུང་། དེ་ནས་བླ་མ་རྒྱ་གར་བའི་རོ་ཙ་ན་བཛྲ་དང་། དཔལ་འཛིན་ཡང་མཇལ་ནས་གདམས་ངག་མང་པོ་དང་། བྲམ་ཟེ་མཆོག་སྲེད་ཀྱི་ལུགས་ཀྱི་མགོན་པོའི་སྐོར་ཡང་ཞུས་ཏེ་སྒྲུབ་པ་མཛད། དགུང་ལོ་བཅུ་དྲུག་པ་ལ། ཏྲི་ཀ་བྲག་གམ་ཆོས་འཁོར་ཀ་བྲག་བྱ་བའི་བཀའ་གདམས་ཀྱི་མགོན་པར་རྡོག་ལོའི་སློབ་མ་ཏྲེ་བོ་མཆོག་གི་བླ་མ་དགུང་ལོ་བདུན་ཅུ་པ་ནས་མཁན་པོ་དང་། སློབ་དཔོན་ཆག་སེང་གེ་གྲགས་ཀྱིས་སློབ་དཔོན་མཛད་དེ་རབ་ཏུ་བྱུང་། དཔལ་ཆོས་ཀྱི་གྲགས་པ་ཞེས་མཚན་གསོལ། གཙུག་ཕུད་དོར་བའི་ཚེ་ཡེ་ཤེས་ཀྱི་ཌཱ་ཀི་མ་དང་འཁོར་ལོ་སྡོམ་པའི་ལྷ་ཚོགས་ཀྱིས་མཁའ་འགྲོ་བྱེ་བ་ཕྲག་སུམ་ཅུ་རྩ་གཉིས་ཀྱི་དབུ་སྐྲ་ཉག་མ་རེ་ལས་བྱས་པའི་ཨིནྡྲ་ནླུ་ཏིའི་ཅོད་པན་དབུ་ལ་བཅིངས་ཏེ་དབང་བསྐུར་བས་སངས་རྒྱས་ཐམས་ཅད་ཀྱི་འཕྲིན་ལས་གཅིག་བསྡུས་སུ་མཛད་པའི་ཕྱིར་ཀརྨ་པ་ཞེས་མཚན་གསོལ་བ་གཟིགས་པས། ཕྱིས་དེ་མཆོན་བྱེད་དུ་དབུ་ཞྭ་ནག་པོ་བསྣམས། དེ་ནས་རྗེ་བོའི་སློབ་མ་ཡོལ་སྐུ་མཆེད་གསུམ་གྱི་ནང་ནས་ཡོལ་ཆོས་དབང་ཞེས་གོས་ཉེ་ཟེར་ལ་འགེལ་བའི་གྲུབ་རྟགས་ཅན་དེ་དང་། དེ་ཡི་སློབ་མ་དགེ་བཤེས་ཀྲ་ར་བ་གཉིས་ལས་རྗེ་བོའི་ལུགས་ཀྱི་བདེ་མཆོག་གི་དབང་དང་། མི་གཡོ་བ་སོགས་གསང་སྔགས་ཀྱི་སྒྲུབ་ཐབས་མང་པོ་དང་། བཀའ་གདམས་ཀྱི་ཆོས་སྐོར་ཅི་རིགས་གསན་ཅིང་སོ་སོར་གྲུབ་རྟགས་ཐོན་པ་བྱུང་། དགུང་ལོ་ཉི་ཤུ་ས་མོ་བྱ་ཕྱི་ལོ་ ༡༠༢༩ དབུས་སུ་ཡར་བྱོན། རྒྱ་དམར་བ་བྱང་ཆུབ་གྲགས་དང་། ཁོང་གི་སློབ་མ་ཕྱ་བ་ཆོས་སེང་

གཉིས་ལས་དབུ་མ་རང་རྒྱུད་ཤར་གསུམ་དང་། ཚད་མ་སྡེ་བདུན། བྱམས་པ་དང་འབྲེལ་བའི་ཆོས་སྡེ་ཉི་ཤུ་ལ་མཁས་པར་སྦྱངས། གསང་ཕུར་ཡང་བཞུགས་ཏེ་གྲྭ་སྐོར་མཛད་པས་ཁམས་པ་མི་གསུམ་ཀརྨ་པ་དུས་གསུམ་མཁྱེན་པ། ཕག་གྲུ་རྡོ་རྗེ་རྒྱལ་པོ། གསལ་སྟོང་ཤོ་སྒོམ་པ་བཙོན། ཨ་ཏི་ཤའི་སྤྲུལ་པར་གྲགས་པ་འཕན་ཡུལ་ན་པ་ཚབ་ལོ་ཙཱ་བ་ཉི་མ་གྲགས་ལས་དབུ་མ་རིགས་ཚོགས་དང་ཐལ་འགྱུར་གསན། དགེ་བཤེས་ཤ་ར་བ་བྱམས་པ་སངས་རྒྱས་དང་། དཔལ་རྒྱ་ལོ་པ་གཉིས་ལས་བཀའ་གདམས་ལམ་རིམ་དང་བློ་སྦྱོང་དོན་བདུན་དུས་འཁོར་སྦྱོར་དྲུག་དང་། མགོན་པོ་བྱ་རོག་གཞན་ཡང་བཀའ་གདམས་ཀྱི་ཆོས་སྐོརཇི་སྙེད་གསན་ཏེ་ཁོང་རྣམ་གཉིས་ལོ་དྲུག་ཏུ་བསྟེན། དེ་ནས་ཤ་ར་བའི་སློབ་མ་བྱང་སེམས་བཀའ་བབས་བཞིའི་གྲས། ལོངས་སྤྱོད་ལ་བཀའ་བབས་མཁན་པོ་འདུལ་བ་འཛིན་པ་མལ་ཕུག་པ་དང་། ལས་སློབ་ཡེ་ཤེས་བློ་གྲོས། གསང་སྟོན་མཁན་པོ་མལ་གྱི་གཙུང་གིས་མཛད་དེ་བསྙེན་པར་རྫོགས་པའི་སྡོམ་པ་བཞེས་ནས་དམ་ཆོས་འདུལ་བ་ལ་མཁས་པར་མཛད། དེའི་ཚེ་འཕན་ཡུལ་དུ་དཔལ་རྒྱ་ལོ་པ་དང་ཤ་ར་བའི་སློབ་མ་ཁམས་པ་ཨ་སེད་གཉིས་བཞུགས་པ་ལ་སྦྱོར་དྲུག་དང་། མགོན་པོ་བྱ་རོག་སོགས་བསྐྱེད་རྫོགས་ཀྱི་གདམས་པ་མང་དུ་གསན། ཡོལ་ཆོས་དབང་དང་། རོང་པ་འགར་དགེ་འདི་འཛོ་བོ་སྤྱན་འདྲེན་དུ་མང་ཡུལ་དུ་ཐོན་ཧེན་དགེ་བསྙེན་ཡིན། ཁོང་གི་སློབ་མ་སྤེན་ཕུག་པ་ཡོན་རྒྱལ་སེས་ཆེན་པོ་ཡང་ཞུ། སློབ་མ་སྐྱབས་མོ་སྤང་ཁ་བ་དང་། དར་ཡུལ་གྱི་ར་ལྷུགས་སྟོན་ཚུལ། ཀླ་མ་བྲག་དཀར་བ། གཤེན་རྡོར་སེབ་སོགས་མང་དུ་བསྟེན་ནས་བཀའ་གདམས་ཀྱི་གཞུང་མན་ངག །ཕག་མོ་རིན་ཆེན་རྒྱན་དྲུག །དགྱེས་རྡོར་གདམས་བཤད། ལམ་འབྲས་ཞི་བྱེད། མཚན་ཉིད་རིག་པའི་གཞུང་ཆེན་པོ་ལྔ་པ་སོགས་བོད་ཡུལ་ན་སྤྱིར་གྲགས་པའི་གཞུང་མན་ངག་ཐམས་ཅད་གསན། དེ་ནས་དགུང་ལོ་སུམ་

ཙུ་པ་ཕྱི་ལོ་ ༡༡༣༩ ས་མོ་ལུག་ལོར་རྗེ་སྒམ་པོ་པ་མཇལ་དུ་བྱོན། བྱ་ཡུལ་བའི་སློབ་མ་དགེ་བཤེས་ཤ་བ་གླིང་པ་དང་། དྭགས་སྒོམ་ཚུལ་ཁྲིམས་སྙིང་པོ་དང་མཇལ། གདན་བཞི་སོགས་གསན་པས་སློབ་དཔོན་ཡི་དམ་དུ་མཇལ་སྒྲོལ་མ་དཀར་མོར་ཞལ་གཟིགས་ཤོང་གིས་ཞུ་སྣ་མཛད་ནས་དྭགས་པོ་ལྷ་རྗེ་དགུང་ལོ་དྲུག་ཅུ་རེ་གཅིག་ཕེབས་པ་དང་མཇལ་ཏེ་མཇལ་མ་ཐག་དར་བཅུ་གསུམ་གྱི་མེ་ཏོག་ཕུལ་ནས་གདམས་ངག་ཞུས་པས། བཀའ་གདམས་པའི་ལམ་རིམ་རགས་ཙམ་གསུངས་ནས། ངས་ཀྱང་འདི་བསྒོམས་པ་ཡིན། ཁྱོད་རང་ཡང་འདི་སྒོམས་གསུངས། དགྱེས་རྡོར་གྱི་དབང་ཞུས་པས་ཆོས་རྗེ་དགྱེས་མཛད་རྡོ་རྗེ་འོད་ཀྱི་དྲ་བར་བཞུགས་པ་ཞིག་ཏུ་གཟིགས། དབང་དང་གདམས་ངག་རིམ་པར་ཞུས་ཐོག་ཐབས་ལམ་གྱི་གདམས་ངག་ཞུས་ཏེ། བསྒོམས་པས། ཞག་དགུ་ནས་བདེ་དྲོད་རང་འབར་དུ་བྱུང་། ན་བཟའ་ཆིག་རྐྱང་བྱས་ནས་ཟླ་བ་དགུར་ཕྱུག་མཉམ་བཞག་རྩལ་དང་མ་བྲལ་བར་སྒོམས་པས། ཏིང་འཛིན་གྱི་ཡོན་ཏན་དཔག་ཏུ་མེད་པ་འཁྲུངས། ཞུ་སྣ་དང་བདག་རྐྱེན་གཉིས་ཀ་རྗེ་སྒོམ་ཚུལ་གྱིས་མཛད། ཆོས་རྗེས་ལུང་བསྟན་ནས་ཟངས་རི་ལ་སྒོམ་དུ་བྱོན་ཏེ། ཏེ་ལ་ཕྱུག་ཏུ་ཟླ་བ་བཞི། ཕག་གྲུར་ཟླ་བ་གཅིག་དང་ཞག་ལྔར་བསྒོམས་པས་སེམས་གནས་ལ་རང་དབང་ཐོབ་པ་དང་། རླུང་ཉམས་དཔག་ཏུ་མེད་པ་བྱུང་། ལྷག་མཐོང་སྨིན་པར་གྱི་ཉི་མ་འདྲ་བར་བྱུང་གསུངས། སླར་བླ་མའི་སྤྱན་སྔར་བྱོན་ནས་སྒམ་པོར་ལོ་གསུམ་དཀའ་ཐུབ་དྲག་པོ་མཛད་ཅིང་བསྒོམས་པས། སྒོམ་ཆེན་བརྒྱད་བརྒྱའི་ནང་ནས་སྒོམ་སྲན་ཆེ་བར་གྲགས་སོ། །དེ་ནས་བླ་མའི་བཀའ་བཞིན་འོལ་ཁར་བསྒོམ་དུ་བྱོན། བྲག་གུ་རི་བོ་ཆེའི་བྲག་སྐྱིབས་གཅིག་ཏུ་བཞུགས་པས་ཉིན་གཅིག་བུད་མེད་གཅིག་བྱུང་ནས་ཁྱོད་འདིར་མ་སྡོད་སོང་། ངའི་མ་ཇོ་འོང་ཟེར་བས་དེ་བྲག་སྲིན་མོ་ཡིན་པར་དགོངས་ནས། བྱམས་སྙིང་རྗེ་བྱང་ཆུབ་ཀྱི་སེམས་གནད་དུ་བསྣུན་ཏེ་ཟླ་བ་བཅུ་བཞི་

བསྒོམས་པས་ཏྲོད་གློང་དུ་ཚུད། རླུང་ཉིན་ཞག་རེ་ལ་ལན་བཞི་རེ་ལས་འཛིན་མི་དགོས་པ་དང་། རྟགས་ངོ་མཚར་ཅན་མང་པོ་དང་། ངེས་ཤེས་ཁྱིད་པར་ཅན་ཐུགས་ལ་འཁྲུངས། སྙིང་པོའི་དོན་ལ་སྒྲོ་བཏགས་ཆོད་པས་ཤིན་ཏུ་དགྱེས་ནས། ཆོས་རྗེ་རིན་པོ་ཆེ་དྭགས་པོ་བྲུ་སྒོམ་དགོན་པར་བཞུགས་པར་མཇལ་དུ་ཕྱིན། རྟོགས་པ་ཕུལ་བས་ཁམས་པ་སེ་པོ་ལ་རེ་ཆེ་བ་ཡིན་ཏེ་ཁྱེད་ཀྱི་དེ་ནོར་འདུག་ད་དུང་སྒོམ་གསུངས། ངའི་དེ་ནོར་ས་མི་འདུག་ཀྱང་བླ་མའི་བཀའ་ཡིན་དགོངས་ནས་སླར་ཡང་སྒོམ་པོར་ཟླ་བ་དྲུག་ཏུ་སྒོམས་པས་སྔར་གྱི་དེ་ལས་མ་འགྱུར། བླ་མ་ལ་ད་ནི་ལོར་བསྒོམས་ཀྱང་ངོ་བོ་ལ་བསྐྱེད་འོང་རྒྱུ་མི་འདུག་པས་ནོར་ན་ཡང་ང་རང་གི་དེ་ག་བསྒོམས་པ་ལགས་ཞུས་པས། བླ་མའི་ཕྱག་སྦྲི་བོར་བཞག་ནས་བུ་འཁོར་བ་དང་འབྲེལ་ཐག་ཆོད་པ་ཡིན་ནོ་ཨང་གསུངས། གནས་ལུགས་དོན་གྱི་ངོ་སྤྲོད་སེམས་ཉིད་ཡིད་བཞིན་ནོར་བུ་ངོས་བཟུང་བའི་གདམས་ངག་གནང་། དེ་ནས་ཆོས་རྗེའི་བཀའ་བཞིན་དགུང་ལོ་སོ་དྲུག་ཤིང་གླང་ཕྱི་ལོ་ ༡༡༤༥ ལོར་གཙང་ཕྱོགས་ལ་སྟོད་མན་ཆད་དུ་ལྷོམ་བུ་ལ་ཕྱིན་པའི་ཚེ། གཉལ་ལ་ལམ་ཕྱུང་ནས་ལྷོ་བྲག་རྒྱུད་དཔལ་རིར་ཕྱིན། ཁམས་པ་བཞི་དང་འགྲོགས་ནས་ཕག་རིར་ཚུར་ཕྱིན་པའི་ལམ་ཁ་ཞིག་ཏུ་དཔོན་སློབ་ལྟས་གྲོ་བཏབ་གཉིས་ཀྱིས་ཤིང་འཐུར་སོང་། གཉིས་ཀྱིས་ཐབ་ཀ་བྱེད་པའི་ཚེ། ཐོག་ལྷུངས་ནས་མདུན་གྱི་གཉིས་ཤི་འོན་ཀྱང་རིན་པོ་ཆེ་ལ་རྨི་ལམ་གྱི་སྣང་བ་ཙམ་ལས་མ་བྱུང་གསུངས། དེ་ནས་ལ་སྟོད་ཀྱི་མདོར་མི་ཉག་གི་ཡུལ་ས་ཕུག་གཅིག་ན། མི་ལའི་སློབ་མ་དགེ་ཚུལ་སྟོན་གཉིས་འདུག་པའི་ཆུང་བ་དེ་ལ། ཕྱག་ཆེན་ཧེཙུ་སྐོར་དྲུག་གི་གདམས་ངག་ཞུས། དེ་ནས་མར་ཕེབས་འཕན་ཡུལ་བྲེ་བཟང་བྲག་ལ་དབྱར་དགུན་འདག་སྦྱར་གྱི་སྒྲུབ་པ་མཛད་པས། གཏུམ་མོའི་ཡོན་ཏན་དཔག་ཏུ་མེད་པ་བྱུང་། བི་རོ་ཙ་ནའི་ཕུགས་དང་ཨཱ་ལི་ཀཱ་ལི་དང་ཊ་མ་རུའི་སྒྲ་དངོས་སུ་ནམ་མཁའ་ལས་

གསན། བདེ་མཆོག་ཡབ་ཡུམ་ཞལ་གཟིགས། བྲག་ལ་ཐོགས་པ་མེད་པའི་རྫུ་འཕྲུལ་བསྟན་པས་བླ་མ་བྲག་པར་གྲགས། སྐུ་ཚབ་བདུད་རྩི་ཞལ་ལུད་སོགས་ཐམས་ཅད་ཀྱང་ཡུང་འབྲུ་ལྟ་བུའི་རིང་བསྲེལ་ཁ་དོག་སྣ་ཚོགས་པ་དབྱིབས་སུ་ཡིག་འབྲུ་དང་། མཆོད་རྟེན། ཕྱག་མཚན་སོགས་མཐའ་ཡས་པ་བྱོན་པས། བྱ་བཟང་གི་ཕྱུག་པ་གང་ཡོད་པར་གྲགས། དེ་རྣམས་མངོན་སུམ་དུ་འཕར་བ་དང་ལྡིང་བ་སྒྲ་འོད་དང་བཅས་འཕེལ་བ་དང་འཕྲིབ་པ་སོགས་བྱུང་བས་ཐམས་ཅད་ཀྱིས་སྒྲོ་འདོགས་ཆོད་པར་སྐད། ཡང་ཆོས་རྗེའི་དྲུང་དུ་བྱོན། སྒོམ་པོར་ཟླ་བ་དགུ་བཞུགས། དེར་ཆོས་རྗེས་ལུང་བསྟན་ཏེ་ཚྭ་ཕྲེ་ལྷ་བསྣམས་ནས་མོན་གྱི་རྒྱལ་པོ་ག་ཐུང་གི་སར་བྱོན། དེའི་བཙུན་མོ་བོད་མོ་ཞིག་ཡིན་པས་ཕ་མིང་ཞེན་བྱས་ཏེ་ཡོ་ཐླ་བསྐུར། ཚྭ་དེས་ཕྱག་རྟེན་བྱས་ཏེ་རྒྱལ་པོ་དང་མཇལ། རྒྱལ་པོས་ཀྱང་མཆོད་གནས་སུ་བཀུར་དེ་ནི་ཤ་འུག་སྟག་སྒོའི་ཞེས་ཨྱོན་ཆེན་པོའི་སྐུ་ཡི་གནས་ཆེན་བྱུང་ན་དོམ་ཚང་ཤེལ་ཕུག་ཞེས་པ་དེ་ཡིན། དེ་ཚེ་འཁོར་འདས་དབྱེར་མེད་ཀྱི་རྟོགས་པ་བརྙེས། ལན་གཅིག་རྒྱགས་ཟད་ནས་གྲོང་དུ་བྱོན་པའི་ལམ་ཁར་ནགས་གསེབ་ཏུ་སྟག་གཅིག་བྱུང་བ་དང་། ཕ་ཕང་ཞིག་གི་སྟེང་དུ་བཞུགས་པས་དེར་སྐོར་བ་མང་པོ་བྱས་ནས་སོང་། དེ་ནས་ཙུང་ཟད་བྱོན་པའི་ལམ་དུ་ཞིང་སྐྱོང་གི་ཌཱ་ཀི་མ་མི་མོའི་གཟུགས་སུ་འཛིན་པ་གཉིས་ཀྱིས་ཀོ་བ་ཕྱེད་གཤགས་ཐོད་གཟུགས་བདུད་རྩིས་བཀང་སྟེ་དྲངས། དེ་ནས་རྒྱལ་པོའི་ཕོ་བྲང་ནས་རྒྱགས་བླངས་ཏེ་ཡང་བསྐྱར་སྒྲུབ་པ་མཛད། སླར་རྒྱལ་པོས་རས་དོས་འགའ་དང་བཅས་རྫོང་བར་ཕུལ་ཏེ་བོད་དུ་ཕྱིར་བྱོན་པས་ལམ་དུ་གངས་ཆེན་པོ་བབ་པའི་ཚེ་ཌཱ་ཀི་མས་གཏུམ་མོ་ལ་བ་མ་གནང་སྟེ་གངས་བསྲེབ་ཏུ་སྐུ་གཅེར་བུར་བཞུགས་པས་ཉེ་འཁོར་གྱི་ཁ་བ་ཆུར་བཞུ། རས་ཕྱམ་ཉེ་གནས་ལ་བཀབ། དེ་ནས་ཡོ་རེ་ལ་རྗེ་བཙུན་རས་ཆུང་རྡོ་རྗེ་གྲགས་ཀྱི་དྲུང་དུ་མཇལ་བར་བྱོན་པས་རས་ཆུང་པའི་མནལ་ལམ་དུ་བྱུང་མེད་

ཤིན་ཏུ་མི་སྡུག་པ་གཅིག་འོངས་ནས་སང་སྤྲུལ་པ་གཅིག་སྤྲུལ་པ་མཇལ་དུ་འོང་བས། གདམས་ངག་སྟོན་ཅིག་ཟེར་ནས་མི་སྣང་བར་གྱུར། ཕྱི་ཉིན་རྗེ་དུས་མཁྱེན་ཕེབས་ཏེ་ཟླ་བ་གཉིས་སུ་རས་ཆུང་པ་བསྟེན་ཏེ། ནཱ་རོ་མཻ་ཏྲིའི་གདམས་ངག་མང་དུ་གསན་ཐོག་མི་ལ་དང་ཏི་ཕུའི་གདམས་ངག་སོགས་ཀྱི་ཕུ་ཐག་བཅད། ཐབས་ལམ་ལ་སླར་ཁྲིད་དུ་མཛད་པས་བདེ་སྟོང་ལྷན་ཅིག་སྐྱེས་པའི་ཡེ་ཤེས་ཀྱི་རང་ངོ་འཕྲོད་པ་མེ་ལོང་ལས་རང་ངོ་མཐོང་བ་བཞིན་བྱུང་གསུངས། ཡང་མི་ལའི་དངོས་སློབ་རྩེ་མོ་ནམ་མཁའ་གསལ་སྒྲོན་དང་སྟགས་སྐྱེས་དགེ་ཚུལ་སྤྱན་གཉིས་སོགས་རྗེ་མི་ལའི་དངོས་སློབ་བདུན་བསྟེན་ནས་གདམས་ངག་ཟབ་མོ་མང་དུ་ཞུས། དེ་ནས་སྒམ་པོར་བྱོན་ནས་ཆོས་རྗེ་དང་མཇལ་བའི་དུས་སུ། ཁྱོད་ལ་བསྐོར་བ་བྱེད་པའི་སྟག་དེ་མཁའ་འགྲོའི་སྤྲུལ་པ་ཡིན། བདུད་རྩི་འདྲེན་པའི་བུད་མེད་གཉིས་ཀྱང་ཞིང་སྐྱོང་གི་མཁའ་འགྲོ་མས་ཁྱོད་ལ་དངོས་སྒྲུབ་སྟེར་བ་ཡིན་གསུངས་པ་སོགས་སྔོན་མཁྱེན་ཐོགས་མེད་དུ་གསུངས། དེར་ལོ་གཅིག་བཞུགས་ནས་ཡང་བླ་མའི་བཀའ་བཞིན་གཙང་གི་ཇོ་མོ་གངས་དཀར་དུ་བྱོན། སློབ་དཔོན་པདྨའི་བཞུགས་གནས་ཕ་ཝང་དཀར་ལེབ་ཏུ་ཟླ་བ་བཞིར་བཅུད་ལེན་མཛད་ནས་བསྒོམས་པས་ཌཱ་ཀི་མ་རྣམས་ཀྱིས་འཚོ་བ་ཡང་སྦྱར་ནས་ཉམས་རྟོགས་ཁྱད་པར་ཅན་འཁྲུངས། དེར་ཐུགས་དམ་ཞེ་བཅད་ཀྱི་མགུར་ཡང་གསུངས། ལར་མོས་གུས་མེད་ན་ཡོན་ཏན་མི་འབྱུང་། ངས་བླ་མ་ལ་ཐ་མལ་གྱི་འདུ་ཤེས་སྐད་ཅིག་ཀྱང་སྐྱེ་མ་མྱོང་། ཁྱད་པར་དེ་དུས་སངས་རྒྱས་དངོས་ཀྱི་འདུ་ཤེས་བྱུང་གསུངས། སྟོན་ཀ་སྟོམ་བུ་ལ་བྱོན། རྫིང་ཁ་ཞིག་ཏུ་ཁང་པ་གཅིག་གི་མདུན་བུད་མེད་བཞི་ཐག་འཐག་གིན་འདུག་པ། གཅིག་གིས་ཇོ་བོ་གྲོ་གསོལ་ཟེར་བ་སོགས། བདེ་མཆོག་སྙིང་པོའི་རྣལ་འབྱོར་མ་བཞི་མི་མོའི་སྣང་བས་བལ་ཡུལ་ཕམ་ཐིང་ནས་ཁྱིམ་བདག་ཨ་ཤོ་ཀའི་བུམོ་ཧཱ་སིདྡྷ་བྱ་བ་སྐྱེ་བ་བདུན་པའི་རོ་ཀཏྟེ་ཀའི་དུར་ཁྲོད་དུ་

བསྐྱལ་བ་སྐད་ཅིག་གིས་བླངས་པའི་སོར་མཛུབ་ཀྱི་ཚོད་མ་དང་། ལྷ་ཡི་བདུད་རྩི་ངོ་མ་འདྲ་བ་དྲངས་ཏེ་གསོལ་བས་ཏིང་ངེ་འཛིན་ནམ་མཁའ་དང་འདྲ་བ་འཁྲུངས། སྐུ་ལུས་རས་བལ་ལྟར་ཡང་ལ་བདེ་བ་བྱུང་། ཕྱག་ཚང་པའི་བུད་མེད་དེའི་མཐེ་བོང་ལ་བདེ་མཆོག་གི་སྐུ་རྫོགས་པར་གཟིགས། དེ་ནས་གཞུ་སྟེའི་རྫོང་ཞེས་པ་དགོན་པའི་མདུན་དུ་བཙུན་པ་ཞིག་ཕྱུགས་འཚོ་བ་དང་འཕྲད། ཡ་གིའི་དགོན་པ་ན་སུ་བཞུགས་དྲིས་པས། ང་ཡི་སློབ་དཔོན་བཞུགས་ཟེར། འོ་ན་མཇལ་བར་ཞུ་དང་གསུང་བས་མཚམས་བྱས་ཡོད་ཟེར། ཅི་ཀྱང་མཇལ་བར་ཞུ་གསུངས་པས་ངས་བླ་མ་ལ་ཞུ་ཟེར་ནས་སོང་། དར་ཅིག་ནས་ཡར་ཕྱིན་ཟེར། ནང་དུ་ཕྱིན་པས་བཙུན་གན་པོ་མོ་གཉིས་སྣང་བ་ལ་ཕྱག་མཛད་པས། ཕྱག་མ་མཛད་ཕྱག་རྒྱ་མ་ཡོད་ཅེས་བཟ་མཛད་ཀྱང་ཕྱག་མཛད་པས། དེ་ནས་ཇ་གྲལ་དུ་བླ་མའི་ཞལ་ནས་ཁྱོད་ལ་དེ་རིང་བུད་མེད་བཞིས་ཁྲི་དྲངས་པ་དེ་ཌཱ་ཀི་མས་དངོས་གྲུབ་གནང་བ་ཡིན་པས་ལོ་རྒྱུས་རྣམས་གསུངས། ད་ལྟ་དེ་ན་ཡོད་དམ་ཞུས་པས། ཁ་ཆེའི་གྲོང་ཁྱེར་སམ་བ་ཏའི་དུར་ཁྲོད་ན་ཟླ་བ་ནག་པའི་ཉེར་ལྔ་མཁའ་འགྲོ་མ་འདུ་བའི་ཚོགས་མཆོད་ལ་སོང་ཟེན་གསུངས། མོན་གྱི་ལམ་དུ་བཏུང་བ་དྲངས་མཁན་དེ་གཉིས་ཀྱང་ཞིང་སྐྱོང་གི་ཌཱ་ཀི་ཡིན་གསུངས། རྗེའི་ཐུགས་ལ་རྫོང་དགོན་འདི་བླ་མའི་འཕར་ཚང་དགོན་པ་དང་འདྲ་སྙམ་དུ་དགོངས་ཚེ། ཁྱོད་ཀྱི་བླ་མའི་འཕར་ཚང་དགོན་པ་དེ་ངའི་འདི་འདྲ་ཞིག་ཡོད་དམ་ཨང་གསུངས། དེ་ལ་སོགས་པའི་སྔོན་མཁྱེན་དུ་མ་གསུངས། བླ་མ་རྫོང་པ་འདི་པཎ་ཆེན་ནཱ་རོ་པའི་སྲུམ་སློབ་ཡིན་པར་གྲགས། བླ་མ་རྫོང་པ་ནས་ཕྱག་ཆེན་ཐོག་བབ་དང་། བདེ་མཆོག་ལཱུ་ནག་དྲིལ་གསུམ་སྐྱེད་རྫོགས་སྦྲགས་མ་སོགས་གདམས་ངག་མང་དུ་གསན། ཁྱོད་གྱིས་བླ་མ་ལྷ་རྗེས་ཅི་གསུང་བགྱིས་གསུངས་པ་སོགས་ཞལ་ཏའང་མང་དུ་མཛད་དེ། སྒམ་པོར་ཕྱག་འབུལ་དུ་ཕེབས་པ་ན། ཆོས་རྗེའི་ཞལ་ནས་དོ་ནུབ་གྲོལ་སྒོམ་དང་།

ཁམས་པ་དབུ་སེ་གཉིས་སྟོད་གསུངས་ནས་ཉམས་དགའ་བའི་ཞལ་ཏ་དང་མངོན་མཁྱེན་མང་པོ་གསུངས། ཁྱོད་ལ་དེ་འདྲའི་བླ་མ་ཡོད་དམ་གསུངས། ཡོད་ལགས་ཞུས་པས། བླ་མ་དེ་ནཱ་རོ་པའི་སུམ་སློབ་ཡིན་གསུངས། སྔར་མཁའ་འགྲོའི་འཚོ་བ་དྲངས་པ་སོགས་རིམ་པར་ཧེ་ལྷ་བར་མཁྱེན་ནས་གསུངས་པ་དང་། ངའི་བླ་མ་དེ་སྔར་ཟད་བར་གྱི་ཏིང་ངེ་འཛིན་ལ་བཞུགས་པའི་དུས་སུ་ངས་མེའི་རྣམ་པར་མཐོང་ནས་བྲོས། ཆུའི་ཏིང་འཛིན་ལ་བཞུགས་དུས་སྐྱེང་ཀ་ཞིག་ཏུ་མཐོང་། ཟད་བར་གྱི་ཡོན་ཏན་དང་མངོན་པར་ཤེས་པ་རྒྱ་ཆེན་པོ་མངའ་ཡང་། ཁོང་ལ་རློམ་པ་རྡུལ་ཙམ་མེད། སྤྱིར་སྒོམ་ཆེན་པ་ཡོན་ཏན་ལ་རློམས་སེམས་སྐྱེ་མི་རུང་གསུངས་ནས། བསྐྱེད་རིམ་ལྷན་གཅིག་སྐྱེས་མ་དང་། རྫོགས་རིམ་རླུང་སེམས་དབྱེར་མེད་སོགས་གཞན་ལ་མ་གནང་བའི་གདམས་ངག་ཐམས་ཅད་ལྷག་མ་མ་ལུས་པ་རྫོགས་པར་གནང་། བུ་ཁྱོད་སྒྲུབ་པ་ཁམས་ཀྱི་ཀམ་པོ་གངས་རར་གྱིས། འགྲོ་དོན་དབུས་གཙང་ཁམས་གསུམ་ལ་ཁྱབ་པ་འོང་ཞེས་ལུང་བསྟན། ཟངས་ལུང་དུ་སློབ་དཔོན་སྒོམ་པ་ཚུལ་ཁྲིམས་སྙིང་པོ་ལ་ཐོན་ཕྱག་ཏུ་ཕྱིན་པས། དེར་ཡང་གྲོགས་མཆེད་བཞིས་སྒོམ་ཚུལ་ལ་དབང་ཞུས་སྐབས་མཐོང་སྣང་གཅིག་པར་བླ་མ་དཔལ་ཧེ་རུ་ཀར་གཟིགས་ནས། བླ་མ་ཉིད་ལ་ཞུས། ཧེ་རུ་ཀ་ནི་ང་ཉིད་ཡིན་གསུངས། སྤྱིར་བླ་མ་དགྱེས་རྡོར་ལ་ལན་གསུམ་དང་། རྣལ་འབྱོར་མ་དང་འོད་ཕུང་སོགས་སུ་གཟིགས་སོ། །སྐབས་འདིར་ཁམས་པ་མི་གསུམ་འཛོམས་ནས། དབྱར་ཟླ་ར་བའི་ཚེས་བཅུ་ལ་རྡོ་རྗེ་ཕག་མོའི་ཚོགས་འཁོར་ཞིག་གསང་བཏབས་ཀྱིས་མཛད་པར་ཞལ་མཐུན་པར་ནས་ཀཱ་པ་ལ་གསུམ་རེ་བསྐུས། ཆང་བཙོ་བར་བཞེད་པ་ན། རྡོར་རྒྱལ་ལམ་ཕག་གྲུ་པས་སྒམ་པོའི་རྒྱབ་ནས་ཤིང་ཁུར་འདེད་བྱས། དབུ་སེའམ་དུས་གསུམ་མཁྱེན་པས་ཆུ་བྲ་བའི་ནང་དུ་བླངས། གསལ་སྟོན་ཤོ་སྒོམ་གྱིས་རླུང་ལག་སོར་ལ་དྲངས་ནས་མེ་འབུད་པ་སོགས་སོ་སོའི་རྫུ་འཕྲུལ་

བསྟན། གཞན་ཡང་རྫས་རྣམས་བསགས་ནས་སྒྲུབ་མཆོད་བྱེད་པའི་ནུབ་མོར་ཁོང་རྣམས་ཐུགས་དམ་འབར་ཏེ། སྐུ་གར་གྱི་མཆོད་པ་མང་དུ་ཕུལ། ཐམས་ཅད་ཉམས་ཅུར་ཏེ་བཀའ་བརྒྱུད་བླ་མ་རྣམས་ལ་གསོལ་འདེབས་གྲོ་མོ་ཆེའི་མགུར་སོགས་གསུངས་པས། ཆོས་ཁྲིམས་སྡུག་གྲེད་ཆང་ཁྲིམས་ལ་ཤིན་ཏུ་དམ་པོ་ཡོད་པས་ཁོང་རྣམས་ལ་བཀའ་བཀྲོན་དང་དབྱུགས་བརྡུངས་སོགས་ཀྱི་ཆད་པ་ཕོགས། དགོན་པ་དང་བླ་མའི་ཞལ་ལྟ་བའི་གནས་ནས་ཕྱུང་། ཁོང་གསུམ་གྱིས་ཕྱག་འཚལ་སྐང་ནས་བླ་མ་ལ་ཕྱི་ཕྱག་བྱས་དེ་དགོན་པ་ནས་ཐེགས་པ་ན་མཁའ་འགྲོ་ཆོས་སྐྱོང་ཐམས་ཅད་ཕྱི་བཞིན་འཕྲེང་། རྩི་ཤིང་ཐམས་ཅད་ཁོང་གསུམ་གྱི་ཕྱོགས་སུ་རྩེ་གུག། །བྱ་བྱིའུ་ཐམས་ཅད་ཀྱང་སྨྲེ་ངག་གི་ཅ་ཅོ་སྤྲིན་བཞིན་ཐུར་དུ་འཕུར་བས། ཆོས་རྗེའི་མི་ལེགས་པའི་བརྟགས་སུ་མཁྱེན་ནས། ཐང་ཀྲུང་སྦྲ་བེར་བསྣམས་ཏེ་ཁོང་གསུམ་ཕྱིན་ན་ང་ཡང་འགྲོ་བ་ཡིན་གསུངས། རྗེས་སུ་བརྟེགས་ནས་བྱོན། ཕ་བོང་ཞིག་གི་སྟེང་ནས་ན་བཟའི་སྣེ་མོས་གཡབ་ཏེ་ཡར་ཤོག་གསུངས་པའི་བརྡ་མཛད་ནས་ཤོ་མོ་ཡར་ཤོག་གི་གསུངས་མགུར་ཚིགས་སུ་བཅད་པ་འདི་གསུངས་སོ། ༼ཀྱཻ་ཡེ་ཉོན་དང་སྙིང་གི་བུ་མཆོག་གསུམ། བུ་ཕྱི་ཕྱིར་མ་འགྲོ་ཡར་ལ་ཤོག །སྔོན་སྐྱེ་བ་མང་པོའི་གོང་རོལ་ནས། ལས་འབྲེལ་བ་ཟབ་མོ་འདི་ལྟར་ཡོད། རྗེ་རྫོགས་པའི་སངས་རྒྱས་བཅོམ་ལྡན་འདས། མགོན་ཤཱཀྱ་ཐུབ་པའི་སྤྱན་སྔ་རུ། བདག་ཟླ་འོད་གཞོན་ནུར་གྱུར་པའི་ཚེ། མདོ་ཏིང་འཛིན་རྒྱལ་པོ་ཁྲུས་ཤིང་གནང་། ཁོང་དེ་བཞིན་གཤེགས་པས་འདི་སྐད་གསུངས། དུས་མ་འོངས་སྙིགས་མར་གྱུར་པའི་ཚེ། ཆོས་ཟབ་མོ་ཏིང་འཛིན་རྒྱལ་པོ་འདི། དོན་རྒྱས་པར་བྱེད་པ་སུ་ཞིག་ཡོད། དེ་དུས་གསུམ་སངས་རྒྱས་ཀུན་གྱི་སྲས། ནད་ཉོན་མོངས་ཀུན་སེལ་སྨན་པའི་མཆོག །ཡོངས་རྒྱལ་བས་བསྔགས་པ་བརྗོད་མི་ལང་། ཞེས་ཀུན་ལ་ཡང་ཡང་བཀའ་སྩལ་ཚེ། མི་ཁོ་བོས་སྤྲེལ་བར་ཁས་བླངས་པས། དེར་འདུས་པའི་

འཁོར་རྣམས་ཀུན་གྱིས་ཀྱང་། གྲོགས་བགྱིད་པར་དམ་བཅས་སྨོན་ལམ་བཏབ། སྔོན་སྨོན་ལམ་བཟང་པོས་དུས་འདིར་འཛོམས། དེ་ལས་དང་བསོད་ནམས་སྐལ་བར་ལྡན། ཆོས་ཟབ་མོས་གནས་རྣམས་ལེགས་པར་བསྟན། ད་ཕྱིར་མི་ལྡོག་པའི་ས་ལ་བཀོད། བུ་ཕྱི་ཕྱིར་མ་འགྲོ་ཡར་ལ་ཤོག །གནས་བཟང་པོ་ལྷ་རི་སྣམ་པོ་འདི། ལྷ་ཡི་དམ་རྒྱ་མཚོའི་ཕོ་བྲང་ཡིན། གནས་འདི་རུ་སྒོམ་པའི་སྒོམ་ཆེན་ལ། མཆོག་ཐུན་མོང་གི་དངོས་གྲུབ་མྱུར་དུ་ཐོབ། བུ་ཕྱི་ཕྱིར་མ་འགྲོ་ཡར་ལ་ཤོག །ཕ་བླ་མ་སྐྱེ་བ་སྒོམ་ཆེན་ང་། དོན་བློ་གཏད་ཐུབ་པའི་བཤེས་གཉེན་ཡིན། མི་བདག་ལ་བསྟེན་པའི་བུ་སློབ་རྣམས། ཆོས་ཕྱག་རྒྱ་ཆེན་པོ་མྱུར་དུ་རྟོགས། བུ་ཕྱི་ཕྱིར་མ་འགྲོ་ཡར་ལ་ཤོག །བཀའ་ཚུལ་བཞིན་སྒྲུབ་པའི་སློབ་འབངས་ལ། ཚེ་འདི་ཕྱིའི་དོན་ཆེན་འབྱུང་བ་དེས། བློ་ཡི་ཐེ་ཚོམ་མི་དགོས་གདེངས་དང་ལྡན། སེམས་ཡིད་ཆེས་སྐྱེའི་སྐལ་ལྡན་ཀུན། བུ་ཕྱི་ཕྱིར་མ་འགྲོ་ཡར་ལ་ཤོག །གྲོགས་བཟང་པོ་གསང་སྤྱོད་བརྟུལ་ཞུགས་དང་། དུས་ཐུན་བཞིར་ཉམས་ལེན་སྐྱོང་བཞིན་དུ། ཡིད་མོས་གུས་ཀྱི་གདུང་ཤུགས་བྱེད་པ་འདི། ལམ་མྱུར་དུ་བགྲོད་པའི་གྲོགས་མཆོག་ཡིན། །བུ་ཕྱི་ཕྱིར་མ་འགྲོ་ཡར་ལ་ཤོག །ལར་རྡོ་རྗེའི་སྤུན་གྱི་གྲོགས་འདི་རྣམས། ཆོས་ཚུལ་བཞིན་བྱེད་པའི་གང་ཟག་ཡིན། དོན་ཐེག་ཆེན་ཉམས་སུ་ལེན་པ་ལ། གྲོགས་འདི་ལས་བཟང་བ་གང་དུའང་མེད། བུ་ཕྱི་ཕྱིར་མ་འགྲོ་ཡར་ལ་ཤོག །ཆོས་ཟབ་མོ་ཕྱག་ཆེན་ཆོས་དྲུག་འདི། བཀའ་མདོ་རྒྱུད་ཀུན་གྱི་སྙིང་པོ་ཡིན། གནད་འདི་ལས་ལྷག་པའི་གདམས་པ་ཞིག །གཞན་ཐར་འདོད་ཡོངས་ལ་ཡོད་མི་སྲིད། བུ་ཕྱི་ཕྱིར་མ་འགྲོ་ཡར་ལ་ཤོག །དོན་མ་ནོར་ཉམས་སུ་ལེན་ཤེས་ན། འདིས་ས་ལམ་ཐམས་ཅད་ཅིག་ཆར་བགྲོད། ཚེ་འདི་ལ་འབྲས་བུ་མངོན་སུམ་སྟོན། དུས་ཕྱི་མར་མི་འགྱུང་བློ་རེ་བདེ། བུ་ཕྱི་ཕྱིར་མ་འགྲོ་ཡར་ལ་ཤོག །ཁྱད་གནས་དང་བཤེས་གཉེན་གྲོགས་བཟང་པོ། ལམ་མྱུར་དུ་བགྲོད་པའི་ཆོས་དང་བཞི། ཡོངས་འདི་ལས་ཁྱད་པར་

འཕགས་པ་ཞིག །ཕྱོགས་གང་དུ་ཕྱིན་ཀྱང་རྙེད་མི་འགྱུར། བུ་ཕྱི་ཕྱིར་མ་འགྲོ་ཡར་ལ་ཤོག །ལམ་འདི་བཞི་བོར་ནས་གང་དུ་འགྲོ། ད་རྗེན་འབྲེལ་བཟང་ཞིང་འཛོམ་དུས་འདིར། ཡིད་རེ་དོགས་བསམ་མནོ་མ་མང་བར། གནས་འདི་རུ་སྒོམ་ཡུན་སྲིང་དང་དགེ །བུ་ཕྱི་ཕྱིར་མ་འགྲོ་ཡར་ལ་ཤོག །གནས་འོག་མིན་ཆོས་དབྱིངས་ཕོ་བྲང་ནས། ཆོས་སྐུ་རྡོ་རྗེ་འཆང་ཆེན་གྱི་བཀའ་ཡོད་ཡར་ཡར་ཤོག ༽ ཅེས་གསུངས་པས། ཁོང་གསུམ་གྱིས་དད་མོས་བཟོད་གླག་མེད་པའི་ངང་ཕ་ཕྱང་རྟ་འདྲ་གཡག་འདྲའི་འགྲམ་ནས་མགྲིན་གཅིག་ཏུ་བླ་མ་ལ་མགུར་ལེན་འབུལ་བ་སོགས་མཛད་པས། དཔོན་སློབ་ཐམས་ཅད་ཐུགས་ཉམས་ཁུར་ཏེ་ཕ་བོང་ཞིག་གི་སྟེང་བྲོ་གར་མཛད་པས་ཕ་བོང་གི་སྟེང་དུ་འདམ་བརྫིས་པ་ལྟ་བུའི་ཞབས་རྗེས་ཀྱིས་ཁེངས་བར་མཛད་པས་ཁམས་པ་མི་གསུམ་ཞེས་གངས་ཅན་གྱི་ལྗོངས་འདིར་རྩོད་མེད་ཀྱི་གྲུབ་ཐོབ་ཏུ་བཀུར་ཞབས་རྗེས་རྣམས་ད་ལྟའང་མཇལ་རྒྱུ་ཡོད། དེ་ནས་བླ་མའི་བཀའ་བཞིན་དགོན་དུ་ཡར་ཕེབས་ནས་སོ་སོའི་སྒོམ་ཁང་ན་ཉིན་ཤས་བཞུགས་པར་ཆོས་རྗེ་རིན་པོ་ཆེས་སོ་སོར་ཞལ་ཏ་མང་དུ་མཛད། ལྷག་པར་ཁམས་པ་དབུ་སེ་ལ་གདན་ས་འདེབས་དགོས་པར་གནས་དང་གང་ཟག་ལུང་བསྟན་པར་མཛད། དེ་ནས་གསོལ་འདེབས་དང་ཕྱི་ཕྱག་ཕུལ་ཏེ་བླ་མ་དང་ཞལ་གྱེས་ནས་བྱོན་ཏེ་དཔལ་ཆེན་ཆུ་བོ་རིར་ཟླ་བ་གཅིག་ཙམ་དང་། གཞུ་སྨད་ཀྱི་ལྷ་རིར་དབྱར་ཟླ་གསུམ། དེ་ནས་བྱུག་པོ་སོགས་སུ་བཞུགས། རྗེ་ཉིད་དགུང་ལོ་ ༤༡ པ་ལྕགས་ཕོ་རྟ་ཕྱི་ལོ་ ༡༡༥༠ སྒམ་པོའི་གདན་སར་ཕེབས། རྗེ་སྒམ་པོ་དགུང་ལོ་ ༧༢ ཡིན། རྗེ་ཉིད་དགུང་ལོ་ ༤༣ བར་མཁའ་འགྲོའི་གསང་ཕུག་སོགས་ཡོད་པ་གཞུའི་གྲུ་བཞི་བཟུང་ནས་བཞུགས་པ་ལ་བུད་མེད་གཅིག་གིས་འཚོ་བ་ཡང་ཡང་དྲངས་པ་ནི་མཁའ་འགྲོ་མར་འདུག་གསུངས། རྗེ་དགུང་ལོ་ཞེ་བཞི་པ་ཆུ་མོ་བྱ་སྟེ་ཕྱི་ལོ་ ༡༡༥༣ ལོར་རྗེ་དྭགས་པོ་ལྷ་རྗེ་དགུང་གྲང་དོན་ལྔར་བཞེས་པ་ན། སྐུ་ཡལ་བར་གསན་ནས་

རིང་སྐབས་ཀྱིས་ཕྱིན་པས་འོལ་ཁའི་ཕོ་རོག་རྫོང་ཆུང་ན་སློབ་དཔོན་སྒོམ་ཚུལ་དང་བླ་མ་འཕགས་པ་དཔོན་སློབ་དང་མཇལ། ན་བཟའ་ནས་འཇུས་ཏེ་སྤྱན་ཆབ་བཅས་གསོལ་བ་དྲག་ཏུ་བཏབ་པས་དེ་མ་ཐག་ཆོས་རྗེ་དྭགས་པོ་རིན་པོ་ཆེ་མདུན་གྱི་ནམ་མཁའ་ལ་མངོན་སུམ་ཕྱིན་ནས་ཞལ་གཟིགས་པ་དཔོན་སློབ་ཚང་མས་མཇལ། རྗེ་དུས་མཁྱེན་གྱིས་ཁོ་བོའི་གདུང་བ་སེལ་བར་ཕྱིན་པ་འདྲ་གསུང་། དེ་ནས་གྲུ་བཞིར་ཕྱིར་ཕྱིན་ཏེ་འཕྲིན་ལས་ཀྱི་གནས་མཆོག་གྲྭ་མང་གྲུ་གཞིའི་གདན་སར་བཞུགས། ཚོགས་པ་བཞི་བཅུ་ཙམ་སྐྱངས་ནས་ཞལ་ཏ་མང་པོ་མཛད་དེ་འདི་ཡན་ཆད་འཚོ་བ་འཇོམས་པོ་མ་བྱུང་ཡང་ཅི་ཡོད་ཚོགས་གསོག་ཁོ་ན་བྱས། བསྙུང་གནས་དང་། བཅུད་ལེན། མཁའ་འགྲོས་འཚོ་བ་སྦྱར་བ། ཏིང་འཛིན་གྱི་འཚོ་བ་བཅས་ལ་བརྟེན་ཏེ་ལྷོ་རྒྱབ་ཀྱི་ཆེད་དུ་སྒྲུབ་པ་ལ་ཐང་ལྷོད་ཡེ་ནས་ཤོར་མ་མྱོང་། ངའི་དཀའ་ལས་ཙམ་སུས་ཀྱང་མི་ནུས། ལྷོ་རྒྱབ་ལ་སྒྲོང་བསྐུར་མ་ནུས་པར་དང་པོ་ནས་འཇོམ་པོ་འདོད་པ་ལ་ཆོས་མི་ཡོངས་གསུངས་། རྒྱུན་དུ་ཚོགས་པ་རྣམས་ལ་གདམས་འཁྲིད་དང་ཚོགས་མཆོད། དོན་ཞགས་ཀྱི་སྙུང་གནས་འབབ་ཞིག་སྐྱོང་བར་མཛད། རླུང་རྩ་ཏིར་དག་པའི་ལྟས་སུ་སྤྲུལ་ཆེན་པོ་ཞིག་མེད་པར་རྫིས། དེའི་ཞག་འགའ་ཕྱིན་ནས་ཐུགས་དམ་མཉམ་རྗེས་དང་བྲལ། དུས་གསུམ་ལ་སྒྲིབ་ཐོགས་མེད། བུ་ཆུང་གི་སྤྱོད་པ་མཛད་པ་ཞིག་བྱུང་། བླ་མ་བཻ་རོ་ལ་དབང་དང་བྱིན་རླབས་ཞུས་ཏེ་བདེ་མཆོག་ལྷན་སྐྱེས་དང་། རྗེ་བཙུན་མ། ཨྱོན་མ་དང་། ཏེ་ལོའི་དོ་ཧ་དང་། ཕྱག་ཆེན་གཏུམ་མོ་ལ་སོགས་པ་མང་དུ་གསན། འདི་སྐབས་རབ་བྱུང་གསུམ་པའི་ཤིང་ཕོ་ཁྲི་ལོ་ཕྱི་ལོ་ ༡༡༥༩ ལ་དྭགས་སྒོམ་ཚུལ་ཁྲིམས་སྙིང་པོ་དགུང་ལོ་ ༣༩ བཞེས་པར་སྟོད་ལུང་ཤེས་རབ་གྲགས་ཀྱིས་སྤྱན་དྲངས་ཏེ་མཚུར་ཕུ་ལྷ་ལུང་གི་དགོན་པ་ཕྱག་བཏབ། དེ་དུས་དུས་མཁྱེན་གཤུང་ལོ་༩༥ ཡིན། རྟོགས་ལྡན་སྒོམ་པ་བརྒྱ་སྐོར་དང་། ཕྱོགས་ཀྱི་སློབ་མ་ཡང་མང་དུ་འདུས།

ཡང་སློམ་ལུང་གི་དགོན་པ་དང་། བྲག་རལ་དགོན་པ་བཅས་ཕྱག་བཏབ། དེ་ནས་རྗེ་དུས་མཁྱེན་དགུང་ལོ་ ༥༠ རབ་བྱུང་གསུམ་པའི་ས་མོ་ཡོས་ལོ་ཕྱི་ལོ་ ༡༡༥༩ ལ་སྒམ་པོ་ཁྲུ་དགོན་གྱིས་ལུང་བསྟན་པ་ལྟར་མདོ་ཁམས་ཕྱོགས་སུ་འབྱོན་པར་བཞེད་དེ། གཞུ་ནས་རྟ་ཁྲབ་ཀྱི་འབྲུལ་བ་དང་བཅས་སློབ་དཔོན་སློམ་པ་ལྷ་ལུང་ན་བཞུགས་པ་ལ་ཕྱི་ཕྱག་ཏུ་བྱོན་པས། སློབ་དཔོན་གྱི་ང་ཡང་ཁམས་སུ་འགྲོར་འདོད་དེ་རྐང་པ་ན་བས་མ་བརྟོལ། བླ་མའི་བཀའ་ཡིན་པས་ཁྱེད་བྱོན། སླར་འཚོ་བ་དཀོན་ལྗོད་དང་། དགེ་སྦྱོར་སྐར་ལོད་ཅི་བྱུང་ཡང་ཡར་ཞོག་ཁོ་བོ་ནི་ཡུན་རིང་མི་འཚོ་བ་ཡིན་གསུངས། དེར་རྗེ་བཙུན་གྱིས་བཞུམས་པས། མ་དུ་བླ་བོ་བཤད་ཀྱིས་༼སྐད་ཅ་བཤད་ཀྱི་བཉལ་བའི་ཡུལ་སྐད་ཡིན་ཧོན་ནོ་གསུངས་ནས།༽ སྤུར་སྒྲུབ་པ་ཇི་ལྟར་མཛད་པ་དང་། ད་ལྟ་ཆོས་ཐམས་ཅད་སྒྱུ་མ་ལྟ་བུར་མཁྱེན་པ། རྡོ་རྗེ་གདན་ལ་སོགས་པའི་གནས་ཁྱད་པར་ཅན་རྣམས་སྐད་ཅིག་གིས་གཟིགས་པར་ནུས་པ་ལ་སོགས་པའི་གསུང་གླེང་ངོ་མཚར་ཅན་མང་པོ་བྱོན་པས་ཤིན་ཏུ་སྤྲོ་བ་བྱུང་གསུངས། དེ་ནས་མཚུར་ཕུའི་གནས་ས་ལ་ཞབས་ཀྱིས་བཅག་སྟེ། ཐོག་མར་ཀན་མོ་རུ་བའི་བྲག་འོག་ཏུ་ཞག་ཁ་ཡར་བཞུགས་ཏེ་ས་གཞི་བྱིན་གྱིས་བརླབས་ཏེ་གཞི་བདག་ལ་གཏོར་མ་སོགས་བཏོད། གཟིམས་སྤྱིལ་ཆུང་ངུ་ཞིག་མཛད་དེ་དགོན་གནས་ཀྱི་རྟེན་འབྲེལ་བསྒྲིགས། མཆོད་ཁང་གོང་གི་རྒྱབ་ཏུ་ཡོད། དེ་ནས་འཕན་ཡུལ་བརྒྱུད་ཁམས་སུ་འབྱོན་པར་རྩམ་པས་ཏྲེ་བོ་རྣམས་ཀྱིས་འབྱོན་དུ་མ་སྟེར། དེའི་དུས་སུ་བླ་མ་ཕག་མོ་གྲུ་བས་བཙུན་པ་ཡེ་ཤེས་འོད་ལ་འཕྲིན་བསྐུར་ཏེ། ཁྱེད་ཁམས་སུ་མ་བྱོན་གལ་ཏེ་འབྱོན་ན་ཡང་དབང་བསྐུར་དང་རབ་གནས་མང་པོ་མ་མཛད། སྐུ་ཚེ་ལ་བར་ཆད་བྱུང་དོགས་ཡོད་ཅེས་གསུངས་པ་ལ། རྗེ་ཡི་ཞལ་ནས་ཁོང་ང་ལ་ཐུགས་བརྩེ་བ་ཡིན་ཏེ། ཁོ་བོ་བཞོན་རྟ་སོགས་མེད་པར་འགྲོག་ཏུ་མི་སླེབས། དེ་ཙམ་གྱི་གདེངས་མེད་པ་དབང་བསྐུར་དང་རབ་གནས་མི་བྱེད།

དབང་བསྐུར་ཡང་མ་བསྐུར་ཡང་བརྒྱད་ཅུ་ཙ་བཞི། རྗེ་བཙུན་ཆེན་པོ་མི་ལའི་སྐུ་ཚེ་ཙམ་ཞིག་ཐུབ་པ་ཡིན་གསུངས། དེ་ནས་ཚུར་ལོག་ནས་མཚུར་དོས་བཟང་དུ་སྒྲུབ་པ་མཛད་པས་དགེ་སྦྱོར་སྣར་ཞིང་ཐུགས་བདེ་བསལ་མི་རྟོགས་པའི་ཉམས་འབར་བ་སོགས་ཡོན་ཏན་ཁྱད་འཕགས་མང་དུ་བྱུང་། མདོར་ན་དེའི་དུས་སུ་སྐུ་ལས་རིང་བསྲེལ་དཔག་ཏུ་མེད་པ་བྱོན། སྐུ་ཆབ་ཞལ་ལུད་དྲི་ཆེན་ཐམས་ཅད་ཀྱང་རིང་བསྲེལ་གྱི་དབྱིབས་དང་ཁ་དོག་སྣ་ཚོགས་པར་གྱུར། ཁྱད་པར་དུ་ཚེམས་གཅིག་བྱོན་པ་ལ། ཚེམས་གཅིག་གིས་ཚེམས་ཚུང་མང་པོར་གྱུར། ཅི་ཞིག་ལྟར་ན་དེ་རྣམས་རིང་བསྲེལ་དུ་གྱུར། དབྱིབས་མཆོད་རྟེན་དང་། སཱཙྪ་དང་། རྡོ་རྗེ་ལ་སོགས་པའི་གཟུགས་སུ་གྲུབ་པ་དཔག་མེད་བྱོན་པ་རྣམས། དད་ལྡན་བུ་སློབ་རྣམས་ཀྱིས་ཕྱོགས་ཕྱོགས་སུ་གདན་དྲངས། རྗེ་སྒོམ་ཚུལ་ལ་ཡང་དད་རྟེན་དུ་ཕུལ། ཤིན་ཏུ་དགྱེས་པར་བྱུང་གསུངས། ཁྱད་པར་དཔལ་ཧེ་རུ་ཀ་དང་། རྡོ་རྗེ་རྣལ་འབྱོར་མ། ཇོ་བོ་ཁ་སར་པ་ཎི་གསུམ། སྐུ་རྒྱུ་རིང་བསྲེལ་ལས་བྱོན་པ་ན། ཁ་སར་པ་ཎི་རང་བྱོན་དེ་འཁྲིད་པ་གནས་བརྟན་ལ་ཕུལ། རྗེ་བཙུན་མའི་སྐུ་དེ་ཇོ་སྲས་རྡོ་རྗེ་འོད་ལ་གནང་། དཔལ་ཧེ་རུ་ཀའི་སྐུ་དེ་རྣལ་འབྱོར་པ་གཅིག་ལ་བྱིན་གསུངས་། སྤྱིར་རིང་བསྲེལ་རྣམས་འཕེལ་བ་དང་གཤེགས་པ་དང་། དབྱིབས་དང་ཁ་དོག་འགྱུར་བ། མངོན་སུམ་དུ་འཕར་ཞིང་ལྡིང་བ་སོགས་པ་སྣ་ཚོགས་བྱུང་བས་གང་ཟག་ཐེ་ཚོམ་ཅན་རྣམས་ཀྱང་། དེ་ཕྱིན་མི་ཕྱེད་པའི་དད་པ་ཐོབ་པར་གྱུར་ཏོ། །དབེན་གནས་དེ་ནི་སྔོན་མཚུར་དོས་བཟང་ཞེས་གསལ་བར་ཕྱིས་སྒྲ་ཟུར་ཆག་ཏེ་ནོར་བཟང་ཞེས་པའི་སྤང་རི་ཞིག་ཏེ། མཚུར་ཕུ་སྣ་མཁར་གྱི་གྲོང་ཚོ་དེའི་མདུན་རི་ཡིན། རི་དེའི་ཤར་ཕྱོགས་ཀྱི་རི་སྣེ་དེའི་རྩེ་མོར་རྗེ་དུས་མཁྱེན་གྱི་བཞུགས་སའི་ཕོ་བྲང་གི་ཀྱང་ཤུལ་ད་ལྟའང་ཡོད་ལ། དད་ཅན་སྐལ་ལྡན་འགའ་ལ་དུས་ཕྱིས་པར་ཆབ་ཁང་ལས་ཀྱང་རིང་བསྲེལ་བརྙེད་ཤིང་། དུས་གསུམ་མཁྱེན་པ་ལ་

བརྟུག་པའི་རིང་བསྲེལ་ཡོད་ཅེས་གྲགས་པའི་སྒྲུབ་གནས། བརྟན་མ་བཅུ་གཉིས་བྲན་དུ་འཁོལ་བའི་གནས། གནས་ཟག་མེད་ཤེས་བྱའི་ཕོ་བྲང་ན། དཔལ་ལྡན་དུས་གསུམ་མཁྱེན་པ་ལ་གསོལ་བ་འདེབས། ཞེས་གྲགས་པ་དེ་ཡིན།

དེ་ནས་ཀོལ་ཧི་བའི་མགྲོན་པོ་གོ་བཙུན་ཡོན་བདག་གིས་གདན་འདྲེན་བྱས་ནས། འཕན་ཡུལ་དུ་བྱོན་པའང་ཏེ་བོའི་གཤེགས་སུ་མ་སྙེར། གཞུའི་གྲུ་བཞིར་ཚུར་ལོག་པ་ན་སྐམ་པོ་རྡོ་རྗེ་དཔལ་བརྩེགས་ཀྱིས་ཀྱང་བསུ་བར་བྱོན་ནས། སློབ་དཔོན་སྒོམ་པ་སྙིང་པོ་སེ་ཏུར་བཞུགས་པ་ལ་རྟ་བཟང་པོ་དང་འབུལ་བ་འགའ་ཁྱེར་ནས་སླར་ཡང་ཐོན་ཕྱུག་ལ་བྱོན་པ་དང་། ཏེ་བོའི་མགྲོན་པོ་རྒྱ་ཨ་སྐྱབས་ཅེས་བྱ་བའི་གདན་འདྲེན་བྱས་ནས་དགུང་ལོ་ལྔ་བཅུ་པ་རབ་བྱུང་གསུམ་པའི་ས་མོ་ཡོས་ཀྱི་ལོར་ཁམས་སུ་ཞབས་སྙེགས། སྤྱིར་དབུས་ཕྱོགས་སུ་ལོ་བཅུ་ཐོས་བསམ་དང་། ལོ་བཅུ་གཉིས་སྒྲུབ་པ་མཛད། གྲུ་བཞིར་ལོ་བརྒྱད་བཞུགས་པ་བཅས་ལོ་སུམ་ཅུ་སོང་། དེ་ནས་བྱང་ལམ་ནས་མར་བྱོན་པའི་ཚེ། ཆུབ་གཅིག་རྡལ་ལམ་དུ་བུད་མེད་ཚོན་མོ་ཞིག་གི་རོ་བརྙེད་པ་བཤས་པས་རྩིབ་མའི་རྩ་བ་ནས་ཌཱ་མ་རུ་མང་པོ་བྱུང་། དེ་རྣམས་ཀྱང་རང་སྒྲ་སྒྲོག་ཅིང་ནམ་མཁར་སོང་། རྗེ་ཉིད་དེ་དང་འགྲོགས་ཏེ་བྱོན་པས་ཨུ་རྒྱན་སྤྲུལ་པའི་ཞིང་དུ་ཕེབས། དེ་ན་ཌཱ་ཀི་མའི་སྤྱི་ཚན་བསམ་གྱིས་མི་ཁྱབ་པ་འདུག་པ་ལ། བུད་མེད་གཅིག་ན་རེ། འདི་ཡན་ཆད་ནི་ཡེ་ཤེས་ཀྱི་ཌཱ་ཀི་མའི་གླིང་ཡིན། འདི་མན་ཆད་འཇིག་རྟེན་གྱི་ཌཱ་ཀིའི་གླིང་ཡིན་ཞེས་གདམས་པ་དང་རྗེས་སུ་བསྟན་པ་མང་དུ་གསན་ནོ། །དེ་ནས་རྫ་སྨད་ཟླ་སྟོད་ཀྱི་མཁར་གསར་དུ་ལོ་གཉིས་བཞུགས། སྐལ་ལྡན་མང་པོ་བྱང་ཆུབ་ཀྱི་ལམ་ལ་བཀོད། དེ་ནས་ཏྲེ་ཀམ་ཁྲིམ་ཡོན་ཏན་གྱི་གནས་སུ་བྱོན་ལོ་གཉིས་བཞུགས། རག་རམ་ཕ་བོང་ལ་ལྷ་ཁང་དང་མཆོད་རྟེན་སོགས་བརྩེགས། ཏྲེར་དགེ་འདུན་སྟོང་ཙམ་འདུས་པ་ལ་གཞུང་བཤད་དང་གདམས་ཁྲིད་གནང་བ་དང་། ཡུལ་

ཕྱོགས་དེའི་འཁྲུགས་ཆེན་རྣམས་ཆོས་དང་ཟང་ཟིང་གི་སྒོ་ནས་ཞི་བར་མཛད། དེ་ནས་དུས་མཁྱེན་དགུང་ལོ་ལྔ་ཅུ་རྩ་ལྔ་པ་རབ་བྱུང་གསུམ་པའི་ཤིང་ཕོ་སྤྲེལ་ཕྱི་ལོ་ ༡༡༦༤ གཉིས་རྒྱལ་བ་ལྷ་ནང་རིན་པོ་ཆེ་འཁྲུངས་པའི་ལོར། མདོ་ཕལ་པོ་ཆེ་ལས་ལུང་བསྟན་པ་བྱང་སེམས་ཐུགས་རྗེ་ཅན་གྱི་གནས་ས་ཁྲོད་པར་ཅན་ཁམས་ཀྱི་སྐཾ་པོ་གནས་ནང་དུ་ཕེབས་ཏེ་འོག་མིན་མཁའ་སྤྱོད་སྐུ་ཡི་གདན་ས་ཀཾ་པོ་གནས་ནང་ཕྱག་བཏབ། གཞི་བདག་རྡོ་རྗེ་དཔལ་བརྩེགས་ཀྱི་ཞུ་ངོར་ལོ་བཅུ་དགུ་བར་གནས་དེར་བཞུགས་ནས་སྒོམ་སྒྲུབ་མཛད། ཉལ་ལམ་ཤར་ནས་རྩལ་འབྱོངས་ཀྱང་། གནས་ནང་དུ་ཕེབས་མ་ཐག་ནས་ཉལ་འོད་གསལ་འབབ་ཞིག་ཏུ་སོང་། འོད་གསལ་ཉིན་མཚན་འཁོར་ཡུག་རྒྱུན་ཆད་མེད་པ་དེ་ནས་བྱུང་། ཆོས་རྗེ་སྒམ་པོ་པས་དེ་མཁྱེན་ནས་ལུང་བསྟན་པར་གདའ། བཀའ་བཞིན་བསྒྲུབས་པའི་བྱིན་བརླབས་ཀྱང་ཡིན་ཏེ་འོང་གསུངས་། སྐབས་ཞིག་བྲམ་ཟེ་ཆེན་པོ་ས་ར་ཧ་རྣལ་འབྱོར་རྟུས་པའི་རྒྱན་ཅན་ཞྭ་ནག་པོ་ཁྱུང་གཤོག་བསྣུབས་པ་ཞིག་ཞལ་གཟིགས་ནས་གདམས་པ་ཡ་ཟུང་གཅིག་གནང་བ་དང་དབུ་ཞྭ་གནང་པས་ཞྭ་ཆོས་ཀྱང་གསུངས། དེར་སྐལ་ལྡན་བསམ་གྱིས་མི་ཁྱབ་པའི་དོན་མཛད། སྒོམ་ཆེན་རྟོགས་ལྡན་མང་པོ་ཡང་བྱུང་། ཛ་མཛོ་ལྔ་བཅུ་ལ་སོགས་པའི་སྒོམ་པོའི་གདན་སར་འབུལ་བ་བསྐུར། དེར་ལྷ་ཚོགས་མང་པོས་ཞལ་གཟིགས་ཤིང་། ལྷག་པར་དགྱེས་རྡོར་ལྷ་དགུའི་དཀྱིལ་འཁོར་དང་། དགྱེས་རྡོར་ལྷན་སྐྱེས་རྡོ་རྗེ་རྣལ་འབྱོར་མ་དབུ་སྟོང་སྤྱན་སྟོང་དཔའ་མོ་སུམ་ཅུ་རྩ་དྲུག་གིས་བསྐོར་བ་དང་། བདག་མེད་ལྷ་མོ་བཅོ་ལྔའི་དཀྱིལ་འཁོར་དང་། སྒྲོལ་མ་ཡིད་བཞིན་འཁོར་ལོ་དང་། མི་གཡོ་བ་དང་། སྒྲོལ་མ་སྔོན་མོ་ཞལ་སྦྱོར་དང་། འཇམ་དཔལ་དགྲ་ནག་གི་ལྷ་ཚོགས་དང་། རྡོ་རྗེ་འཇིགས་བྱེད་ཀྱི་ལྷ་ཚོགས་དང་། ཁྲོ་བོ་བདུད་རྩི་འཁྱིལ་བ་ལྷ་དགུ་ཡབ་ཡུམ་ཞལ་སྦྱོར་གྱི་དཀྱིལ་འཁོར་དང་། མ་ཧཱ་མཱ་ཡཱ་ལྷ་ལྔའི་དཀྱིལ་འཁོར་དང་། གསང་བ་འདུས་པའི་

དཀྱིལ་འཁོར་སོགས་ཞལ་གཟིགས་ཤིང་། དེ་དུས་དགྱེས་མཛད་ལྷ་དགུའི་བསྟོད་པ་དང་། བར་དོའི་གདམས་པ་སོགས་རྗེས་སུ་བསྟན་པ་མང་པོ་དང་། རྡོ་རྗེ་སྒྲ་བརྙན་དཔག་ཏུ་མེད་པ་གསན་ཏོ། །ཡང་སྦྱོ་རྟུར་ཨཱ་ལི་ཀཱ་ལི་དཀར་དམར་གྱི་ཡི་གེའི་ཕྲེང་བ་དང་། སྐུ་གསུང་ཐུགས་ཀྱི་ཡི་གེ་མང་པོ་ནམ་མཁའ་ལ་གསལ་བར་གཟིགས། དེའི་དུས་སུ་ཐུགས་ཉམས་ཁྱད་པར་ཅན་ཡང་བྱུང་གསུངས། རྗེ་དུས་མཁྱེན་དགུང་ལོ་དྲུག་ཅུ་རབ་བྱུང་གསུམ་པའི་ས་མོ་གླང་ལོར་ལི་ཐང་སྤང་ཕུག་དགོན་པ་ཕྱག་བཏབ། ཆ་པ་ཆོས་སེང་དང་སྒོམ་ཚུལ་སྐུ་གཤེགས་པའི་ལོ་ཡིན། སྤང་ཕུག་ཏུ་བཞུགས་དུས་རི་བོ་མ་ཧེ་ཧྣ་ག་ལའི་སྣང་བ་བྱུང་། དེ་ཡང་སྤྲིན་ན་བུན་འཐིབས་པའི་གསེབ་ནས་བྱ་དང་རི་དྭགས་གཅན་གཟན་རིགས་མི་གཅིག་པ་སྣ་ཚོགས་ཡོད་པའི་རྩེ་ལ་བཅོམ་ལྡན་འདས་རྡོ་རྗེ་རྣལ་འབྱོར་མ་སྐུ་གཅེར་བུ་སྐྲ་གྲོལ་བ་བདེ་བའི་ཉམས་དང་གྲི་ཐོད་འཛིན་པ། ཕྱག་གཡོན་པའི་གྲུ་ཁུག་ཏུ་ཞབས་གཡས་བཙུག་པ་རྒྱན་སྤངས་པའི་མཁའ་སྤྱོད་མའི་ཞལ་གཟིགས་སོ། །ཡང་སྟོན་ཟླ་ར་བའི་ཉ་ལ་ཆོས་རྗེ་རིན་པོ་ཆེ་སྒམ་པོ་པའི་འདས་མཆོད་བྱེད་པའི་དུས་སུ། ཉི་མ་ཕྱེད་ཡོལ་ནས་ནམ་མཁའ་ལ་འཇའ་ཚོན་གདུགས་དང་དཀྱིལ་འཁོར་ལྟ་བུ་བྱུང་བའི་དཀྱིལ་ནས་བླ་མ་ལྷ་རྗེའི་གཡས་གཡོན་དུ་ཉེ་གཉེན་ལེགས་མཛེས་དང་། གྲགས་མཛེས་གཉིས་ཀྱིས་མཐའ་བརྟེན་གཙོ་འཁོར་དུ་བཞུགས་པའི་ཞལ་ནས། བུ་གཉིས་སུ་མེད་པ་ལྟ་བའི་དོན། གཡེངས་སུ་མེད་པ་སྒོམ་པའི་དོན། ཟུང་དུ་འཇུག་པ་སྤྱོད་པའི་དོན། དེ་གསུམ་དབྱེར་མེད་འབྲས་བུ་དོན། ཞེས་གསུངས་པ་གསན། ཡང་གནས་ནང་དུ་བཞུགས་པའི་ཚེ་སེངྒ་ལའི་གླིང་དུ་རྫུ་འཕྲུལ་གྱིས་བྱོན་ཏེ། དུར་ཁྲོད་གཅིག་ཏུ་སློབ་དཔོན་དྲིལ་བུ་པ་དང་མཇལ། གསོལ་བ་བཏབ་པས་ཐེབས་ཤིང་གདམས་པ་དང་རྗེས་སུ་བསྟན་པ་མང་དུ་ཐོབ་གསུངས། ཡང་ནུབ་གཅིག་རྣལ་ལམ་ན་དགེ་སློང་ཤམ་ཐབ་དཀར་པོ་ཅན་ཞིག་བྱུང་ནས་སངས་རྒྱས་ལ་ཆོས་མཉན་དུ

འགྲོ་འདམ་ཟེར། ཐུགས་དགོངས་ལ་སངས་རྒྱས་མར་མེ་མཛད་དང་། ཤཱཀྱ་ཐུབ་པ་ནི་མྱང་ངན་ལས་འདས། མགོན་པོ་བྱམས་པ་ཡིན་ནམ་དགོངས་ནས་དྲིས་པས་ཡིན་ཟེར་ཏེ། ཉི་མའི་དཀྱིལ་འཁོར་གྱི་སྟེང་ན་ཕར་བྱོན་པས་འོད་ཟེར་ལྷེམ་ལྷེམ་བྱེད་པ་བྱུང་གསུངས། དེར་འགའ་ལྡན་དུ་བྱོན་པས་མགོན་པོ་བྱམས་པ་རྒྱལ་བ་ལོངས་སྤྱོད་རྫོགས་པའི་ཆ་བྱད་ཀྱིས་དགེ་སློང་དཀར་པོ་༧་སྟག་ལ་ཆོས་གསུང་གིན་འདུག་ཏེ། འདི་ལ་གསལ་བྱ་ཅི་ཡང་མེད། བསྟན་པར་བྱ་བ་ཅུང་ཟད་མེད། ཡང་དག་ཉིད་ལ་ཡང་དག་བལྟ། ཡང་དག་མཐོང་ན་རྣམ་པར་གྲོལ། ཞེས་སོགས་གསུང་བ་གསན། ཡང་གནས་ནང་དུ་བཞུགས་པའི་ཚེ། ལྡེ་ཆུང་སངས་རྒྱས་ལྷོ་སྟོད་དུ་ལྡོམ་བུ་ལ་སོང་བས་ཁོང་གི་བླ་མའི་གདན་ས་དྭགས་ལྷ་སྒམ་པོ་ཞིགས་པ་ཐོས་ཏེ་བྱུང་བ་ལ། རིན་པོ་ཆེའི་དགོངས་པ་བཏད་དེ་གཟིགས་པས། དང་པོ་དྭགས་པོ་གསལ། དེ་ནས་སྟེང་འོག་ཕྱོགས་མཚམས་ཐམས་ཅད་གསལ་བ་ལས། སངས་རྒྱས་ཀྱི་ཞིང་ཁམས་མང་པོར་བཅོམ་ལྡན་འདས་མང་པོ་སྲས་དུ་མ་དང་བཅས་པས་ཆོས་ཀྱི་འཁོར་ལོ་བསྐོར་བ་གཟིགས་ཏེ། གདན་ས་ཞིགས་པ་མི་བདེན་པར་འདུག་གསུངས། དེ་ཇི་ལྟར་ལགས་ཞུས་པས། ངས་ད་ལྟ་རང་བལྟས་པས་མཐོང་གསུངས། ཡང་གནས་ནང་དུ་བཞུགས་དུས་ཞིག་ལ། རྣལ་ལམ་དུ་ཆོས་ཐམས་ཅད་སྒྱུ་མ་རྨི་ལམ་དུ་གཟིགས་པའི་ངང་ནས་བླ་མ་ལྷ་རྗེ་རིན་པོ་ཆེ་དང་མཇལ། མངོན་དགའི་འཕོ་བ་གྱིས་གསུངས། དེར་རྗེ་བཙུན་གྱིས་ཀྱཻ་རྡོ་རྗེ་ལྷ་དགུའི་དཀྱིལ་འཁོར་སྒྱུ་མ་ཅམ་དུ་སྤྲུལ། ལྷ་རྗེ་ཉིད་ཀྱང་ཀྱཻ་རྡོ་རྗེ་ལྷ་དགུར་མཛད་དེ་ནམ་མཁར་བཞུགས་པའི་ཀྱཻ་རྡོ་རྗེ་ལྷ་དགུའི་ཐུགས་ཀར་བསྟིམས་པར་མཛད། གོ་རཱི་མ་ལ་སོགས་ལྷ་མོ་བརྒྱད་ཀྱང་ཛཿཞེས་བླ་མ་ཉིད་ཀྱི་སྐུ་ལ་བསྟིམས་ནས་ནམ་མཁའ་ལ་ཡལ་ལོ། །ཡང་གནས་ནང་དུ་བཞུགས་པའི་ཚེ། གཙང་གི་ཡར་ལུང་ཉ་མོ་གཞུང་དུ་འགྲོ་མགོན་རས་ཆེན་པ། གདུང་གྲུ་གུ་དང་། མཚན་དཔལ་གྲགས་སུ་འབོད་པའི་བྱིས་

པ་ཞིག་ཆུང་དུས་རེའུ་ལུག་འཚོ་བར་གར་ཕེབས་སུ་འཇའ་ཟུག་པ་ཀུན་གྱིས་མཐོང་། རྣལ་འབྱོར་པ་ཞིག་བྱུང་ནས་བུ་འདི་ང་ལ་སློང་ཟེར་བ་ལ། འདི་ཅི་ལགས་བྱས་པས། འདི་ལ་བུད་མེད་གསེར་གྱི་རྒྱན་ཆ་ཅན་མང་པོ་འཁོར་གྱིན་འདུག་པས་དེ་རྣམས་མཁའ་འགྲོ་མ་ཡིན། ཆོས་བྱས་ན་བཟང་པོ་ཡོང་ཟེར་ཡང་ཡབ་ཀྱིས་མ་གནང་། དགུང་ལོ་དགུ་ནས་སྐྱེས་བུ་ཆུང་འབྲིང་གི་བློ་ཇི་ལྟར་འཁྲུངས་པ་དང་། དེ་ནས་འགྲོ་སྒོམ་རས་པ་དང་། ཟངས་རི་རས་པ། གཉལ་ཇོ་སྲས་སོགས་བླ་མ་ཇི་སྙེད་པ་བསྟེན་ནས་མདོ་སྔགས་ཀྱི་ཆོས་དང་། བཀའ་བརྒྱུད་པ་འཛིན་པའི་གདམས་ངག་ཡོངས་རྫོགས་དུས་གཅིག་ལ་གསན་ཏེ་ཏིང་ངེ་འཛིན་གྱི་ཡོན་ཏན་དུ་མ་འཁྲུངས་ནས་མཐར་རང་ཡུལ་རྣ་བས་མ་གོ་བ་ཞིག་ལ་འགྲོ་དགོངས་པར་ཤར་བ་དང་། གཡེ་དྭགས་ཀོང་གསུམ་རིམ་པར་བརྒྱུད་དེ་ཁམས་ཕྱོགས་སུ་བྱོན། སྤུ་འབོར་གྱི་ཡུལ་དུ་ནང་འཁྲུགས་དྲག་པོ་མང་པོ་བསྡུམས། དེ་ཕྱོགས་བོན་པོའི་རིགས་མཐུ་མོ་ཆེ་རྣམས་ལུང་རིག་དང་ནུས་མཐུས་བརྟུལ་ཏེ་མགོན་པོའི་སྔགས་གྲྭ་སྒྲུབ་སྡེ་ཆེན་པོ་བཅོ་བརྒྱད་བཙུགས་ནས་ཉེ་རབས་བར་གནས་ཡོད། ཁོང་རྩ་རླུང་གི་ཡོན་ཏན་དང་ནུས་པ་སོགས་མཁྱེན་པ་ཤིན་ཏུ་ཆེ་བས་ཐུགས་ཁེངས་པ་ལྟར་ཡོད་པས། རྗེ་དུས་མཁྱེན་གྱིས་སྙན་གྲགས་ཆེར་གསན་པས། ཆོས་ཞུ་རྒྱུ་ནི་མེད། ཕྱག་ཅིག་བྱས་ནས་གནས་ནང་དུ་ལྟས་མོ་ཞིག་ལྟར་འགྲོ་དགོངས་ནས་བྱོན་པས། གཞི་བདག་རྡོ་རྗེ་དཔལ་བརྩེགས་ཀྱིས་ཁོང་ལ་བསུ་བ་བྱས། རྗེའི་ཁྱོད་སྤུགས་ཆུང་ཤེས་རབ་ཅན་ཅིག་འདུག་པས་ང་ཡི་སློབ་མའི་སློབ་མ་བྱས་ན་འོང་བ་འདུག་པ་ལ་གསུངས་པས། ཁྱེད་ལ་སློབ་མ་ཅི་འདྲ་ཡོད་ཞུས་ཙ། ལྡེ་ཆུང་སངས་རྒྱས་དང་། འབལ་ཚ་ལྟག་དེ་ལ་༼འདི་འཛོམ་དཀར་དགོན་ཆེན་ཕྱག་འདེབས་པ་པོ་ཡིན།༽ སོགས་ཡོད། ཁྱེད་རང་དེར་སོང་གསུང་བྱོན་པས་ལྡེ་ཆུང་སངས་རྒྱས་ཕྱུག་པ་ཞིག་ན་སྒོམ་གྱིན་བཞུགས་པ་དང་མཇལ། ཁོང་གིས་འབལ་ཚ་སྟག་དེ་ལ་བཞུགས་ས་ལུང་བསྟན་པས་

དེར་ཕྱིན་ཙ་ན། ཕུག་པ་ཞིག་ན་སྟག་ཅིག་ཉལ་ནས་འདུག །སྐྲགས་ཏེ་ལྡེ་ཚུང་སར་ཕྲོས་ད་དུང་སོང་གསུངས། ཕྱིན་པས་སྟག་དེའི་ཤུལ་མཚོ་ཚུང་ཞིག་ལས་མི་འདུག །དེ་ལ་བསྐོར་བ་ཞིག་བྱས་ནས་རྗེའུ་འགའ་བསྒྱུར་ཏེ་ཕྱིན་པས། ད་དུང་སོང་གསུངས། ཕྱིན་པས་མཚོ་མེད་པར་བན་རྒན་སེ་པོ་ཞིག་འདུག་པའི་པང་ན་སྤུར་བསྒྱུར་བའི་རྗེའུ་རྣམས་འདུག །ཁོང་གི་བསམ་པར་སློབ་མ་ལ་ཡོན་ཏན་དེ་འདྲ་ན་བླ་མའི་ཡོན་ཏན་ལྟ་ཅི་སྨོས་སྙམས་ནས་དད་པ་དབང་མེད་དུ་སྐྱེས་ཏེ་བླ་མ་དུས་གསུམ་མཁྱེན་པ་ལ་གདམས་ངག་ཞུས་ཏེ། ལོ་བདུན་བར་དབུ་ལྷུས་ལ་མི་འཇོག་པར་དམ་བཅས་ནས་སྒོམ་པས་རྟོགས་པའི་ཕུ་ཐག་ཆོད། ཅེས་རྣམ་ཐར་བདུད་རྩི་བུམ་བཟང་དུ་གསལ་བ་དང་། ཡང་གནས་ནང་གི་ངག་སྒྲོས་སུ། རས་ཆེན་གྱིས་ཞུས་པ་འདྲེན་ཕྱིར་རྗེ་དུས་མཁྱེན་གྱི་དྲུང་དུ་ཕྱིན་པས་ཕུག་པ་ཞིག་ན་སྒོམ་ཆེན་བསྒྲེས་པོ་ཞིག་འདུག་པ་ཟིལ་མ་བཟོད་དེར་ཕྱུག་བྱས། ང་ཁྱེད་དང་ཞུས་པ་འགྲེན་དགོས་བྱས་པས། ཁྱེད་ལ་མགྲོན་ཞིག་བྱ་གསུངས་ནས་ཀུ་ཀ་པ་ལ་དོ་ཁོགས་མར་བླུགས། བསེ་རུའི་རུས་པ་སྐྱུད་པ་ལ་བཏགས་པ་ཞིག་ཐབ་གོང་ན་བཀལ་བ་དེ་ལན་གཉིས་དཀྲུགས་ཏེ་འཁོལ་བ་དང་། གཉིས་ཀས་ཀ་པ་ལ་རེ་གསོལ་བས་སྤུར་མ་སྨྱོང་བའི་རོ་བཅུད་དཔེ་མེད་སྨྱོང་པས་དད་པ་སྐྱེས། ཁྱོད་རང་ཞུས་པ་འགྲན་ན་ངའི་སློབ་མ་ལྡེ་ཚུང་སངས་རྒྱས་སར་སོང་གསུངས། ལྡེ་ཚུང་གིས་སྤུར་ལྟར་འབབ་ཚ་སྟག་དེལ་བ་ལུང་བསྟན་ནས་ལུས་སྤྲུལ་བསྒྱུར་ཟད་བར་གྱི་བཀོད་པ་སྣ་ཚོགས་མཐོང་། དེར་ཁོང་དང་གཏུམ་མོའི་དྲོད་འགྲན་རེས་བྱས། དགུན་གྱི་མཚན་མོ་ཕུ་ཆུའི་ཆབ་རོམ་གྱི་སྟོད་དུ་སྟག་དེལ་བས་གཅེར་བུར་བཞུགས། རས་ཆེན་པས་ཇོ་གྱང་གང་ཙམ་གྱི་སྨད་དུ་དེ་ལྟར་བཞུགས་པས། སྟག་དེལ་པས་མཛོམ་སྐོར་གསུམ་གྱི་ཆབ་རོམ་བཞུ་ནས་ཆུ་ཚན་ལྟར་གྱུར་པ་འཁྱུར་དུ་བབ་མ་བཅུག་པར་གྱེན་དུ་བསྐྱིལ་བས། ཁོང་རང་གི་སྐུ་ལུས་ལ་གྱེན་དུ་འཁྱིལ་ཞིང་རླངས་

པ་དང་འབྲེལ་བས་སྤྲིན་བརྩེགས་པ་ལྟར་འདུག །རས་ཆེན་པ་བཞུགས་སའི་སྐུས་གར་ཁྱབ་ཡུད་ཙམ་བཞུ་ནས་ཙུང་རྡོ་བར་གྱུར་ཀྱང་། སྟག་དེལ་བས་རླུང་གི་ཟེར་བཏང་བས་ཤིན་ཏུ་གྲང་བར་གྱུར་པའི་ཚེ། ནམ་ཐོ་རངས་ཆ་ལ་རྗེ་དུས་མཁྱེན་ནམ་མཁར་བྱོན་ནས་སྟག་དེལ་བ་ཁྱོད་ཀྱིས་སྤུགས་ཆུང་འདི་འཁྱག་གྲིར་མ་བསོད་གསུངས་པ་དང་། ཁོང་གིས་ཏིང་ངེ་འཛིན་སློད་པ་ན། ཆུ་ཚན་གྱི་རྒྱུན་གྱིས་ཆབ་རོམ་རྣམས་དུས་གཅིག་ཞུ་ནས་ཞུར་གྱི་འཁྱེར་སྐད། དེར་རས་ཆེན་དད་པ་སྐྱེས་ནས་བླ་མའི་ཞབས་ལ་གཏུགས་ཞེས་གསུང་གྲོས་འང་འདུག །གང་ལྟར་ཡང་རས་ཆེན་འདི་རྗེ་དུས་མཁྱེན་གྱི་ཡོངས་སུ་གྲོལ་བར་མཛད་ནས་བརྒྱུད་འཛིན་གྱི་བུ་སློབ་དམ་པར་གྱུར་བའོ། །

ཡང་གནས་ནང་དུ་ནུབ་གཅིག་གི་རྨལ་ལམ་དུ་རྒྱ་གར་གྱི་རི་གསེར་གྱི་བྱ་སྐྱིབས་ཅན་བྱ་བ་ན། བླ་མ་ལྷ་རྗེ་སྐུ་དངོས་སུ་བཞུགས་པ་ལྟར་མཇལ། བླ་མ་བརྫུས་སྐྱེས་ལགས་སམ་ཞུས་པས། མངལ་སྐྱེས་ཡིན་བརྫུས་སྐྱེས་ཀྱི་འདིར་སེམས་ཅན་གྱི་དོན་མི་འོང་གསུངས། སློབ་དཔོན་ཡོད་ལགས་སམ་ཞུས་པས། གཙུག་མ་རྒྱུན་ཆད་མེད་པ་ལ་སློབ་དཔོན་མི་དགོས་པར་གདའ་གསུངས། ཡང་དག་པའི་གདམས་པ་ཞུས་པས། ༔ སྐྱེས་སའི་ཡུལ་དེ་སྤངས་ན་ཆགས་སྡང་བྲལ་བར་ངེས། ཚུལ་ཁྲིམས་དོན་དང་ལྡན་ན་བདེ་འགྲོ་ཐོབ་པར་ངེས། ཐབས་ལ་ནན་ཏན་བྱས་ན་ལམ་དེ་ཆོད་པར་ངེས། མ་བཅོས་རང་སར་གཞག་ན་དོན་དེ་རྟོགས་པར་ངེས། ཞེས་གསུང་པ་གསན་ནོ། ཡང་གནས་ནང་དུ་སློབ་དཔོན་སྒོམ་ཚུལ་པའི་འདས་མཆོད་ཅིག་གི་མཐར། དག་སྣང་ལ་རྡོ་རྗེ་གདན་གྱི་བྱང་ཕྱོགས་མ་ཧེ་རྒྱུ་བའི་ཚལ་དུ་བྱོན་པས་རྗེ་སྒོམ་ཚུལ་དང་མཇལ། ཁྱེད་འདིར་འོང་བའི་ནུས་པ་ཡོད་ཨང་གསུངས་ཞིང་ངོ་མཚར་གྱི་གླིང་མོ་དང་གདམས་ངག་མང་པོ་གསུངས་སོ། །འདི་སྐབས་ཞིད་དུ། གསང་སྔགས་སྔ་འགྱུར་གྱི་བསྟན་པའི་བདག་པོ་ཀཿརིན་པོ་ཆེ་དམ་པ་བདེ་གཤེགས་དང་མཇལ་ཏེ་

འཁོར་ལོ་བདེ་མཆོག་གིས་དབང་བསྐུར་དང་གདམས་པ་མང་པོ་གསུངས། ཉུབ་ཅིག་གཽ་རི་མ་ལ་སོགས་པ་ལྷ་མོ་བརྒྱད་ཀྱིས་བདེ་བ་ཅན་ཞེས་སུ་སྤྱན་འདྲེན་པ་མཛི། རབ་བྱུང་གསུམ་པའི་མེ་སྤྲེལ་ཕྱི་ལོ་ ༡༡༢༨ ཀརྨ་པ་དུས་མཁྱེན་དགུང་ལོ་ ༨༢ རེ་བདུན་ལ་སྐུ་ཁམས་ཅུང་ཟད་མ་སྙོམ་པར་བླ་མ་སྟག་དེལ་ལ་སོགས་པས་སྐུ་རིམ་སྒྲུབ་པར་ཞུས་པས། ཁོ་བོ་ད་ལྟ་མི་འཆི་བླ་མ་མི་ལའི་སྐུ་ཚེ་ཙམ་ཞིག་ཐུབ་པ་ཡིན་གསུང་ནས་སྐུ་ཁམས་ཀྱང་དྭངས་བར་གྱུར་ཏེ། ལྷ་ལུང་གི་རབ་གནས་ཞུས་པར། བྱོན་པའི་ཚེ་ལམ་ཁར་དཔལ་ལྡན་ལྷ་མོ་ལ་སོགས་པ་ཆོས་སྐྱོང་སྲུང་མ་སྤྲིན་གྱི་ཕུང་པོ་ལྟར་གྱིས་ཞལ་གཟིགས། རབ་གནས་དངོས་གཞིའི་ཚེ་ཌཱ་མ་ཏུ་དང་། ཨ་ལི་ཀཱ་ལིའི་སྒྲ་མང་པོ་གསན་ཏེ་ཡར་གཟིགས་པས། ལྷ་ཚོགས་དཔག་ཏུ་མེད་པ་ཞལ་ནས་ཆོས་གསུང་བ། ༈ ལྷ་སྒོམ་ནམ་མཁའ་ཆུ་དང་མཚུངས། སྤྱོད་པ་འགག་མེད་སྒྲུབ་ཏུ་མེད། དེ་གསུམ་དབྱེར་མེད་གཙུག་མ་ཡིན། ཀུན་རྫོབ་པེ་ཕཾ་སྒྲ་དང་མཚུངས། དེ་དོན་དེ་ཉིད་དབྱེར་མེད་ཡིན། ཞེས་གསན། མེ་ཏོག་གི་ནས་རྟེན་ལ་རང་འཁོར་དུ་སོང་བས་ཐམས་ཅད་ངོ་མཚར་སྐྱེས་ཏེ་བཀྲིས་པར་གྱུར་རོ། །ཡང་གནས་ནང་གི་ལྷོ་ཕྱོགས་ཉིན་ལམ་བཞི་ཙམ་གྱི་ས་ན། དགེ་བཤེས་ཤཱཀྱ་ཞེས་པ་བལ་པོ་ཏང་ཏུ་དཀར་པོའི་སློབ་མ། ནཱ་རོ་པའི་ཡང་སློབ་རྣལ་འབྱོར་པ་ཞིག་གིས་གདན་དྲངས་ནས་རབ་གནས་མཛད་པའི་ཚེ། སྐྱེ་བོ་ཕོ་མོ་ཐག་རིང་བ་རྣམས་ཀྱིས་ལྷ་ཁང་མེ་འབར་བ་མཐོང་། ཐག་ཉེ་བ་རྣམས་ཀྱིས་འཁོར་བར་མཐོང་། ནང་ན་ཡོད་པ་ཀུན་གྱིས་རྟེན་རྣམས་འགྱུལ་བ་དང་སྒྲ་གྲགས་པ་སོགས་ཆོས་འཕྲུལ་སྣ་ཚོགས་བྱུང་བ་མཐོང་། ཁྱད་པར་རྡོ་རྗེ་སེམས་དཔའི་སྐུ་ཆེན་པོ་ཞིག་གི་ཕྱག་མཚན་རྡོ་རྗེ་ཤིན་ཏུ་ཡོ་བ་སུས་ཀྱང་བསྲང་མ་ནུས་པ་ལ་རིན་པོ་ཆེའི་ལྟ་སྟངས་མཛད་པ་ཙམ་གྱིས་དྲངས་པོར་གྱུར་པས་ཐམས་ཅད་ངོ་མཚར་ཏུ་གྱུར་ཏོ། །ཡང་འཛམ་ཡུལ་ཁང་དཀར་ཞེས་པར་སྨན་དགེ་རྫོ་སྲས་ཀྱིས་གདན་དྲངས་

རབ་གནས་མཛད་པའི་ཚེ། རྟེན་སྙིང་བཞུགས་སྐབས་མེ་ཏོག་གི་ནས་རྣམས་རང་འཕྱོར་དུ་སོང་ནས་རྟེན་རྣམས་ལ་ཕོག་པ་དང་། མེ་ཏོག་གི་སྣོད་ནམ་མཁར་འཕགས་པ་སོགས་ངོ་མཚར་དུ་གྱུར་པས་ས་ཕྱོགས་དེའི་སྐྱེ་འགྲོ་ཐམས་ཅད་ཐར་ལམ་དུ་བཀོད་པས། ཇོ་སྲས་དེས་རིན་པོ་ཆེ་ལ་ཕ་རོལ་ཏུ་ཕྱིན་པའི་ས་ལམ་དང་སྦྲར་བའི་བསྟོད་པ་ཚིགས་སུ་བཅད་པ་ཉི་ཤུ་པས་རབ་ཏུ་བསྟོད་དོ། །

ཡང་བླ་མ་ཉིད་ཀྱི་སྐུ་འབག་ཅིག་དང་། དགྱེས་རྡོར་གྱི་དཀྱིལ་འཁོར་ཞིག་ལ་རབ་གནས་མཛད་པའི་ཚེ། རྟེན་སྙིང་བཞུགས་སྐབས་སུ་བླ་མའི་ཞལ་ནས་སྒྲོལ་མའི་བསྟོད་པ་བགྱིས་གསུངས། ཕྱིས་དེ་ཙེ་ལགས་ཞུས་པ་དེའི་ཚེ་སྒྲོལ་མ་ལྷ་དགུ་བྱོན་ནས་ཐང་ཀ་ལ་ཐིམ་སོང་གསུངས་སོ། །ཡང་གནས་ནང་དུ་བཞུགས་སྐབས་རི་ཆེན་པོ་ཞིག་གི་སྟེང་དུ་སྤྲིན་ནག་པོ་ཞིག་བྱུང་བའི་གསེབ་ན། ཁྲི་གུག་གི་འཚུབ་མ་ཆེན་པོའི་དབུས་སུ་ཆོས་སྐྱོང་མགོན་པོ་ཁྲི་གུག་མའི་ཞལ་གཟིགས་སོ། །ཡང་ལན་གཅིག་སྟོན་གྱི་ཁྲམ་ཟེ་ཆེན་པོ་ས་ར་ཧ་ལ་སོགས་པ་དང་། ཛེ་ཨི་ལ་དང་། བླ་མ་ལྷ་ཛེ་ལ་སོགས་པའི་བླ་མ་རྣམས་དང་ཚོགས་འཁོར་ལྷན་ཅིག་མཛད་པ་ལ་འཛོམས་ནས་མཇལ། གདམས་པའི་བཀའ་བསྐུལ་མང་པོ་ཡང་ཐོབ་གསུངས། ཡང་ཁ་ཆེའི་གྲོང་ཁྱེར་གྲིག་སྟན་གཟིགས་པར་བཞེད་ནས། སྐུ་བརྒྱ་སྟོང་དུ་མར་སྤྲུལ་ནས། ངང་པ་དང་། སེང་གེ་སོགས་པའི་ཁྲིའི་སྟེང་དུ་བཞུད་དེ་བྱོན་པས། སྐྱེ་བ་མེད་པའི་སྒྲ་དུ་མ་གསན་གསུངས། ལན་ཅིག་རྒྱ་ནག་སྟོང་ཀུན་གཟིགས་པ་ལ་བྱོན་ནས་སེ་ཚང་མཁར་དུ་ཐེབས་ཙ་ན། དགེ་བཤེས་ཞེས་རབ་བླ་མ་ཕྱུགས་པོ་ཞིག་གི་བུར་སྐྱེས་འདུག་འདིས་ཁོ་བོ་ངོ་ཤེས་སམ་མི་ཤེས་སྙམ་དུ་དགོངས་པའི་ཚེ། ཁོ་དགོད་པ་ལ་སོགས་དགའ་བའི་རྣམ་འགྱུར་ཕྱུང་བར། ཤེས་པར་འདུག་གསུངས། རྒྱ་ནག་སྟོང་ཀུན་གྱི་བཀོད་པ་གསལ་བར་གཟིགས་སོ། །ཡང་ཉིན་ཅིག་དགོང་མོའི་རྒྱུན་གཏོར་བཏང་ཛེས་ཉེ་

གནས་སློན་ལམ་བླ་མ་དང་ལྷན་དུ་གསུང་གླེང་མཛད་ཅིང་བཞུགས་པ་ལ། སྟེང་ཕྱོག་ཏུ་འོད་དམར་པོ་ཆེན་པོ་ཞིག་ནར་ཏེ་བྱུང་། དེའི་ཚེ་དགོངས་པ་ལ་ཙུང་ཟད་བཞུགས་སླར་དགོངས་པ་གྲོལ་ནས། ཧྲ་རྟུ་ལ་འགྲིམ་པའི་གྲིབ་ཏུ་འདུག་སྐེ་དེད་ཅག་ལ་གནོད་པར་མ་གྱུར་གསུངས་སོ། །ཡང་གནས་ནང་དུ་སྒོམ་ཆེན་ཞིག་གིས་རིན་པོ་ཆེ་རྣལ་འབྱོར་མར་མཐོང་། དབང་བསྐུར་ཞིག་མཛད་དུས། དགེ་བཤེས་ཞིག་གི་ཀྱང་རིན་པོ་ཆེ་རྣལ་འབྱོར་མར་མཐོང་། དེས་གྲོགས་ལ་བསྟན་པས་དེས་ཀྱང་མཐོང་། འཛམ་སྟོད་སངས་རྒྱས་བྱ་པའི་ཚོགས་གྲལ་དུ་བླ་མ་བདེ་མཆོག་ཧེ་རུ་ཀར་མཐོང་། དབུས་པ་སྒོམ་ཆེན་ཞིག་གིས་རིན་པོ་ཆེ་ཐུགས་རྗེ་ཆེན་པོ་ཕྱག་སྟོང་སྤྱན་སྟོང་སྐུ་མདོག་སེར་པོ་རྩ་ཞལ་བླ་མ་ཉིད་ལ་ཐུགས་པ་ཞིག་ཏུ་མཐོང་ནས། ནམ་མ་ལངས་བར་དུ་ཕྱག་འཚལ་བས་སྒོམ་ཆེན་པ་དེ་བསོད་ནམས་སྐྱེས་ཏེ། ཕྱིས་བླ་མ་བསམ་ཡས་པ་བྱ་བར་གྲགས་སོ། །

དེ་ནས་བླ་མའི་ཞལ་ནས་གངས་ཀྱི་རྩ་འདིས་ལྷུ་བ་ཡོང་ན་དབུས་ཕྱོགས་སུ་འགྲོ་རན་པ་གདའ་གསུངས་པས། དེ་ནུབ་དགེ་བསྙེན་རྡོ་རྗེ་དཔལ་བརྟེགས་མི་དཀར་རྟ་དཀར་ཅན་ཐལ་མོ་སྦྲུར་ཏེ། ཆབ་མི་འཐོད་པ་ལ་འགྱུར་རྩའི་སྨན་སྟུམ་བརྒྱད་པོ་འདིས་ཕན། རྟག་ཏུ་བཞུད་དགོས་མི་གསུང་བར་ཞུ། བློ་མི་བདེ་བར་འདུག་ཟེར་ཏེ་སོང་། ཕྱིས་བཞུད་པར་བཅམས་པས་རླུང་དང་ཐོག་སེར་ཆེན་པོས་ཐང་ཤེ་བསྐྱིལ། ཐང་གི་ཕ་ཕྱེད་མང་པོ་གས་པ་ལ་སོགས་པའི་ཆོ་འཕྲུལ་མང་པོ་བསྟན། དེ་ལྟར་གནས་ནང་དུ་ལོ་བཅུ་དགུ་རིང་བཞུགས་ཤིང་སྐལ་ལྡན་བསམ་གྱིས་མི་ཁྱབ་པ་སྨིན་པར་མཛད་ནས་དགུང་ལོ་དོན་བཞི་བ་རབ་བྱུང་གསུམ་པའི་ཆུ་ཡོས་ཕྱི་ལོ་ ༡༡༨༢ ས་པཎ་ཀུན་དགའ་རྒྱལ་མཚན་སྐུ་འཁྲུངས་པའི་ཕྱི་ལོ་དེར་དགེ་འདུན་རྣམས་ཀྱིས་ཇི་ལྟར་གསོལ་ཡང་མ་གསན་པར་གཾཿཔོ་གནས་ནང་ནས་གདན་བཏེགས་ཏེ་འབྲི་ཀླུང་

ན་ཡར་བྱོན། འབྲི་རྒྱུད་ཛ་ཉིན་སྲིབ་ཀྱི་གདུལ་བྱ་རྣམས་སྨིན་པར་མཛད་དེ། སབ་ཏེར་རྒྱུན་བཞུགས་མཛད་དེའི་ཚེ་བཙོམ་ལྡན་འདས་དཔལ་བདེ་མཆོག་ལྷ་ལྔའི་ཞལ་གཟིགས། འཛམ་ཡུལ་པོ་མ་ཕུག་ཏུ་བཞུགས་ཚེ། བཙུན་པ་ཞིག་གི་བླ་མ་རྗེ་བོ་ཡི་གེ་དྲུག་པར་མཐོང་སྟེ་བཙུན་པ་དེ་ཕྱིས་འཛམ་སྒོམ་བཟང་ཞེས་པ་གྲགས། གཞན་ཞིག་གིས་ཀྱང་བླ་མ་རིན་པོ་ཆེ་བཙོམ་ལྡན་འདས་ཤཱཀྱ་ཐུབ་པ་སེངྒེའི་ཁྲི་ལ་བཞུགས་ནས་ཆོས་གསུང་པའི་སྣང་བ་བྱུང་། འཛམ་ཡུལ་གངས་དཀར་པོར་བླ་མ་མི་འགྲོའི་གདན་དྲངས་རབ་གནས་མཛད་ནས། རྟེན་འབྲེལ་སྙིང་པོ་གསུང་དུས་མེ་ཏོག་རྣམས་རྟེན་ལ་རང་འབྱུར་དུ་སོང་བ་ཡུན་རིང་བར་ཆགས་ནས་མཇལ་རྒྱུ་ཡོད་པ། དེ་ལ་སོགས་པ་བརྗོད་པས་ཟད་པ་མེད་དེ། སླར་བྱོན་ནས་ལྷོང་དཀྲར་དབྱར་བཞུགས་མཛད། འབྲི་ཀློང་དམ་པ་ཆོས་ཕྱུག་གི་དགེ་འདུན་ཐམས་ཅད་དེར་དུད་དེ་ཕྱག་ཆེན་ཆོས་དྲུག་གི་གདམས་ཁྲིད་མན་ངག་སོགས་ཆོས་བཀའ་དུ་མས་ཐམས་ཅད་སྨིན་གྲོལ་གྱི་ལམ་ལ་བཀོད། འབྲི་ཀློང་སྒྲི་བར་དུ་བཞུགས་དུས་སུ་སྐྱུ་ཆབ་བསིལ་བའི་འདམ་རྣམས་མི་གཉིས་ཀྱིས་གདན་དྲངས་པ་ལས། འདམ་ནང་ན་རིང་བསྲེལ་ཡོད་ཞེས་པའི་རྨི་ལམ་བྱུང་བར། ཕྱི་ཉིན་འདམ་རྣམས་ཆུ་སིག་བྱས་པས་རིང་བསྲེལ་རྫོག་བཞི་བྱོན། དེའི་ལོ་རྒྱུས་གསན་ཏེ་མི་གཉིས་ཁྲིད་ཤོག་གསུངས་ནས་ཕོང་གཉིས་ལ་གདམས་པ་བསྟན་པས་དགེ་སྦྱོར་བཟང་པོ་ཡང་དག་པ་བྱུང་སྐད། ཡང་ཉེར་བྱོན་ཏེ་ཟླ་བ་བཅོ་བརྒྱད་བཞུགས། དེ་ཕྱོགས་ཀྱི་འཁྲུགས་པ་ཐམས་ཅད་རང་ཞིར་སོང་། དགེ་འདུན་འཚོགས་པ་སྟོང་ཕྲག་རེ་ཙམ་འདུས་ཤིང་ཕྱག་ཆེན་ཆོས་དྲུག་དང་མདོ་སྔགས་ཀྱི་ཆོས་ཚུལ་དབང་ལུང་བཤད་ཁྲིད་མཐའ་ཡས་པའི་སྒོ་ནས་ཐམས་ཅད་སྨིན་གྲོལ་ལ་བཀོད། སྒོམ་པོའི་གདན་སར་གཡུ་ཆེན་བདུད་ཀྱི་ཐོགས་དྲངས། ཛ་མཛོ་བདུན་ཅུ་ལ་སོགས་པའི་འབུལ་བ་བསྐུར། ༈ དེ་ནས་རབ་བྱུང་གསུམ་པའི་ཤིང་སྤྲེལ་ཕྱི་ལོ་ ༡༡༤༥ ཆོས་

རྗེ་དགུང་ལོ་དོན་དྲུག་ལ་བར་ཁྲིམས་ཟླེ་ཀརྨར་ཕྱིན་ཏེ། རི་བོ་གཡུ་འབྲུག་འཁྲིལ་འདྲའི་ཕུག །ས་དཔྱད་ཕུན་སུམ་ཚོགས་པར་གདན་ས་བར་མ། དཔལ་འཁོར་ལོ་སྡོམ་པའི་ས་སྤྱོད་གསུང་གི་གནས་མཆོག་དམ་པ་འོག་མིན་ཀརྨའི་དགོན་ཕུག་འདེབས་པར་མཛད། གཙུག་ལག་ཁང་བཟོ་སྐྲུས་ལེགས་པ་ལག་རྒྱལ་སོགས་གཞན་ལས་ཁྱད་དུ་འཕགས་པ་རྒྱ་བོད་ཧོར་གསུམ་མི་རིགས་ཀྱི་ཁྱད་ཆོས་དང་ལྡན་པ་ངོ་མཚར་ཅན་དང་། ཤིན་ཏུ་ཆེ་བའི་བྱམས་པའི་སྐུ་བརྙན་གྱིས་ཐོགས་དྲངས་རྟེན་གསུམ་རིག་དངོས་བསམ་གྱི་མི་ཁྱབ་པ་ཡོད། དགེ་འདུན་སྟོང་ར་ཅན་འདུས་པ་ལ་ཟབ་པ་དང་རྒྱ་ཆེ་བའི་ཆོས་ཀྱི་འཁོར་ལོ་རིམ་པར་བསྐོར་བ་དང་། སྐལ་ལྡན་གྱི་གདུལ་བྱ་བགྲང་ལས་འདས་པ་ཐར་པ་དང་ཐམས་ཅད་མཁྱེན་པའི་མྱུར་ལམ་ངེས་པ་དོན་གྱི་གདམས་པ་ཟབ་མོས་སྨིན་གྲོལ་གྱི་ལམ་ལ་བཀོད་པར་མཛད། མི་མཐུན་པའི་ཕྱོགས་རྣམས་ཆོས་དང་ཟང་ཟིང་ཅི་རིགས་པའི་སྒོ་ནས་བསྡུམས། ཉེས་ཅན་གྱི་བཙོན་པ་ཐམས་ཅད་བཀྲོལ། སྣམ་པོའི་གདན་སར་གསེར་འབུམ་དང་གཡུ་བྱུར་དངུལ་ལ་སོགས་པའི་འབུལ་བ་མཛད། འདན་མ་སྒོམ་ཆེན་གྱིས་ཀརྨ་ཡང་དགོན་དུ་ཕྱག་འཚལ་དུ་ཕྱིན་པས་རིན་པོ་ཆེ་མཆོད་རྟེན་དཀར་པོ་ཤིན་ཏུ་མཛེས་པ་ཞིག་ཏུ་མཐོང་། ཟླ་སྟོད་མཁར་དུ་ཕྱིན་རབ་གནས་མཛད་པས། གདུང་རྟེན་ཆེན་པོ་ཞིག་གི་བུམ་པ་ལ་བཅོམ་ལྡན་འདས་ཤཱཀྱ་ཐུབ་པའི་སྐུ་གཅིག་དང་། བླ་མ་ཉིད་ཀྱི་སྐུ་ཞིག་འབུར་དུ་དོད་པ་རང་བྱོན་པར་ཐམས་ཅད་ངོ་མཚར་དཔག་མེད་གྱུར། ཁྱད་པར་དུ་ཚམ་ཕུ་བ་དཔོན་རིན། དད་པ་ཤིན་ཏུ་སྐྱེས་ནས་བསྒོམས་པས་སྒོམ་བཟང་པོ་ཡང་དག་པ་བྱུང་། སྤྱིར་གཞན་སྣང་དུ་རྫུ་འཕྲུལ་དང་བྱིན་རླབས་བརྗོད་ཀྱིས་མི་ལངས་ཤིང་། གཞན་ཡང་ཞ་བོ་དང་དགུར་པོ་ལ་སོགས་པ་དབང་པོ་སྐྱོན་ཅན་རྣམས་ལ་ཕྱག་གིས་རེག་པ་ཙམ་གྱིས་དྲང་པོར་གྱུར་ཅིང་འགྲོ་འདུག་ནུས་པ་དང་། ལོང་བ་དང་ལྐུགས་པ་སོགས་ལའང་བྱིན་

རླབས་མཛད་པས་མིག་གསལ་ཞིང་སྨྲ་ཤེས་མཁས་པར་གྱུར་པ་དང་། མི་མ་ཡིན་རྣམས་ལ་བདེན་ཚིག་བརྗོད་པ་ཙམ་གྱིས་འཕྲིན་ལས་སྒྲུབ་པ་སོགས་ཀྱང་བརྗོད་ཀྱིས་མི་ལངས་སོ། །མི་རྣམས་ཀྱི་རྟེན་འདྲེ་ཅན་མང་པོར་རབ་གནས་དང་། མཛེ་བོ་དང་དམ་ཉམས་མང་པོར་དབང་བསྐུར་གནང་ཡང་སྐྱ་གྲིབ་མི་འབྱུང་བ་གདའ་བ། རྒྱུ་མཚན་ཅི་ལགས་ཞུས་པས། ཆོས་རྗེའི་ཞལ་ནས་གཉིས་འཛིན་གྱི་བློ་དང་བྲལ་ཞིང་ཆོས་ཐམས་ཅད་དུ་མ་རོ་གཅིག་ཏུ་རྟོགས་ནས་གཉུག་མ་རྒྱུན་ཆད་མེད་པའི་ངང་ལ་གནས་པའི་རྣལ་འབྱོར་པ་ལ་དངོས་པོར་འཛིན་པའི་གཙོག་གྲིབ་འབྱུང་བའི་ཡུལ་མེད་གསུང་། དེའི་དུས་རྩྭ་སྤྲིལ་བའི་གྲྭ་བ་རྣམས་ཀྱིས་དབང་ཞུས་ཏེ། བླ་མ་ལྷ་བྱེ་བ་ཞིག་གི་ཞུབ་དང་པོ་ལ་རིན་པོ་ཆེ་རྡོ་རྗེ་འཆང་དུ་མཐོང་། གཉིས་པར་རྡོ་རྗེ་རྣལ་འབྱོར་མར་མཐོང་། གསུམ་པར་རྗེ་བཙུན་ཏཻ་ལོ་པར་མཐོང་། འབྲི་ལྷེར་དགེ་འདུན་མང་པོ་གྲལ་མཛད་པའི་དབུར་རིན་པོ་ཆེ་བཞུགས་པར་སྣགས་པ་ཞིག་གིས་ཕྱག་འཚལ་བར་འདོད་པ་ལ་རིན་པོ་ཆེ་མ་མཛལ། ཉེ་གནས་ཀུན་གྱིས་བསྟན་ཀྱང་མ་མཐོང་། ཇོ་བོ་བྱང་ཆུབ་ཀྱིས་བསྟན་ཀྱང་མ་མཐོང་། ཇོ་བོ་བྱང་ཆུབ་ཡི་མུག་སྟེ་སྤྱན་ཆབ་བྱུང་། དགེ་འདུན་ཡོན་བདག་ཐམས་ཅད་ཡ་མཚན་དང་ངོ་མཚར་དུ་གྱུར། གནས་ནང་གི་ཤར་ཕྱོགས་ནས་འཛམ་སྟོན་སངས་རྒྱས་བླ་མ་མཛལ་བ་འདོད་པས་དེའི་མོད་ལ་རིན་པོ་ཆེ་ཞབས་ཧེན་དུ་བྱོན། ཕྱག་བཙལ་བྱིན་རླབས་ཞུས་བསྟུན་དྲིས་ཏེ་གདན་བཤམས་པས་བླ་མ་མི་སྣང་བར་གྱུར་ཏོ། །

ཡང་ཐག་རིང་ནས་སློབ་མ་ཞིག་ནད་ཀྱིས་ཟུག་རྔུས་གདུངས་ཏེ་བླ་མ་ལ་གསོལ་བ་བཏབ་པས་དེར་བྱོན་ཏེ་བྱིན་རླབས་མཛད། ནད་ཀྱི་གདུང་བ་བསལ་ཞིང་བླ་མ་དེ་ཉིད་དུ་མ་དམིགས་སོ། །དེ་ནས་ཙོང་ཡུལ་དུ། འགྲོ་དགོན་ཡེལ་པ་ཡེ་ཤེས་བརྩེགས་པས་གཙོས་ཡེལ་ཕུག་གི་དགེ་འདུན་རྣམས་ལ་གདམས་ཁྲིད་དང་ཆོས་འཁོར་རྒྱ་

ཆེན་བསྐོར་ནས་ཐམས་ཅད་སྨིན་པར་མཛད་པ་སོགས་ཀྱིས། མདོ་ཁམས་ཕྱོགས་ཀྱི་ལྷ་མིའི་སྡེ་དགོན་རྣམས་ངེས་ཤེས་ཁྱད་པར་ཅན་རྒྱུད་ལ་སྐྱེས་པའི་དྭངས་འདོད་ཡིད་ཆེས་ཀྱི་དད་པའི་ས་བོན་ཐེབས་ནས་བྱང་ཆེན་ཐར་པའི་ལམ་ལ་བཀོད་པ་སོགས་འགྲོ་དོན་དཔག་ཏུ་མེད་པ་མཛད་ནས་དགུང་ལོ་དོན་བརྒྱད་པ། རབ་བྱུང་གསུམ་པའི་མེ་ལུག་ལོ་ཕྱི་ལོ་ ༡༡༨༧ ལོར་བླ་མ་ཞང་གིས་གུང་ཐང་དགོན་པ་ཕྱག་འདེབས་པའི་ལོ། སྔོན་བླ་མ་སྒོམ་ཚུལ་གྱིས་ཁམས་སུ་འཚོ་བ་དང་དགེ་སྦྱོར་སྒར་ཡོད་ཅི་འདྲ་བྱུང་ཡང་དབུས་སུ་ཡར་ཤོག་གསུང་པའི་ཞལ་ཆེམས་དང་། བླ་མ་ཞང་དང་རྒྱ་ར་བ་སོགས་འཁྲུགས་པ་མཛད་པ་ལ་བསྡུམ་པ་དང་། དྭགས་ལྷ་སྒམ་པོར་གསེར་གྱི་གླེགས་བམ་བརྒྱ་འབུལ་བྱེད་པ་དང་། གཞུ་མཚུར་གྱི་བར་ན་དགོན་པ་འདེབས་པ་བཅས་དོན་གལ་ཆེན་བཞི་ལ་གཟིགས་ཏེ་དབུས་སུ་འབྱོན་པར་བཞེད་པ་ན། འགྲོ་མགོན་རས་ཆེན་གྱིས་ཤབས་སྟོད་པར་དུ་བསྐྱེལ་མ་ཞུས་པ་དང་བཅས། ལྷོ་རྒྱུད་ལ་ལམ་སྟོན་ནས་དབུས་སུ་ཡར་བྱོན་པ་ན། རྗེ་སྐྱོབ་པ་འཇིག་རྟེན་གསུམ་མགོན་སྒམ་པོའི་གདན་སར་བཞུགས་པས་བསུ་བ་ཞུ་བར་བཅར། སྐྱོབ་པ་རིན་པོ་ཆེའི་བླ་མ་ལྷ་རྗེའི་གདན་ས་ང་ཚ་བོས་འཛིན་དགོས་པའི་སྐབས་བྱུང་། བུ་ཆེན་གྱི་ནང་ན་ཉིད་ལས་ལྷག་པ་ནི་མ་མཆིས་པས་དགོན་དུ་ཕེབས་དགོས་ཅེས་གསོལ་བ་བཏབ་ཀྱང་མ་ཕེབས་པར་ལམ་འབྲི་གུང་ཐེལ་བརྒྱུད་པས། རྗེ་འཇིག་རྟེན་གསུམ་མགོན་གྱིས་འབྲི་གུང་འབམ་ཐང་ནས་བསུ་བ་རྒྱ་ཆེན་མཛད་དེ་ཆོས་གསན་པས་ཐུགས་ཡིད་གཅིག་ཏུ་འདྲེས། ཁྱེད་འགྲོ་མགོན་འཕགས་པ་ཀླུ་སྒྲུབ་ཡིན་ཞེས་ལུང་བསྟན་མཛད། སྒམ་པོའི་གདན་སར་གསེར་འབུམ་ཚར་བཞི། མདོ་མང་ཚར་གཅིག་སོགས་གསེར་གྱི་གླེགས་བམ་བརྒྱ་དང་བཅུ། གཡུ་ཆེན་བཅུ། མཛོ་རྟ་ལྔ་བཅུ་ལ་སོགས་འབུལ་བ་མཛད། ཐུགས་རྗེ་ཆེན་པོ་རང་བྱུང་ལྔ་ལྡན་དང་ཤཱཀྱ་མུ་ནེའི་གཙོ་མཛད་པའི་དབུས་གཙང་གི་

གཙུག་ལག་ཁང་དང་སྡེ་དགོན་མང་པོར་རྟ་བདུན་ཅུ་ལ་སོགས་པ་ནོར་ཆེན་བརྒྱ་ཕྲག་རྒྱལ་བས་ཚོགས་བསོགས་མཛད། དེ་ནས་བླ་མ་ཞང་གིས་འཁྲུགས་པ་ཁོ་ན་མཛད་པ་རྣ་བར་བཟན་ཅིང་། རྨོངས་པའི་སེམས་ཅན་མང་པོས་ཁ་བཏོང་ལོག་ལྟ་བྱེད་པ་སོགས་ངན་སོང་གི་རྒྱུ་མང་པོ་བསོག་གིན་སྣང་བས། ཚལ་གུང་ཐང་དུ་བྱོན། འཁྲུགས་པ་རྣམས་བསྡུམས་པས། བླ་མ་ཞང་གིས་རིན་པོ་ཆེ་ལ་དགའ་སྣང་མཐའ་ཡས་པ་གཟིགས་ཏེ་ཕྱག་ནས་འཇུས་ཏེ་ཆོས་གྲོ་བཏུངས། དེ་ནས་བཟུང་བླ་མ་ཞང་སྐུ་མ་འདས་བར་དུ་འཁྲུར་པ་ཡེ་མི་མཛད་པ་བྱུང་། དེ་ནས་ཀརྨ་པ་དུས་མཁྱེན་དགུང་ལོ་བརྒྱད་ཅུ་བཞེས་པ་རབ་བྱུང་གསུམ་པའི་ས་བྱའི་ལོ་ཕྱི་ལོ་ ༡༡༨༩ ལོར་སྟོད་ལུང་མཚུར་ཕུར་བྱོན། སྤུར་རྗེ་སྒམ་པོ་པས་ལུང་བསྟན་པའི་གནས། ཕྱི་འཇིག་རྟེན་ན་གྲགས་པའི་ས་དཔྱད་མ་ཚང་བ་མེད་པ། ནང་བྱང་ཆུབ་སྒྲུབ་པའི་གནས་ཁྱད་པར་འཕགས་པ། ཏིང་འཛིན་གྱི་ཡེ་ཤེས་དང་གིས་འཆར་ཞིང་མཐུན་རྐྱེན་རྣམས་སྒྲུབ་སླ་བ་དང་། འགལ་རྐྱེན་བར་ཆད་ཞི་ཕྱིར་གུ་རུ་པདྨ་སམྦྷ་སོགས་སངས་རྒྱས་བྱང་སེམས་དུ་མས་ཞབས་ཀྱིས་བཅགས་ཅིང་། བྱིན་གྱིས་བརླབས་པའི་གནས། བོད་དབུས་གཙང་རུ་བཞི་རུ་མཚམས་དང་བཅས་པའི་ས་ཡི་འཛོམས་དང་གནས་ཀྱི་གོང་བ། གསང་བ་ལྟར་ན་དཔལ་འཁོར་ལོ་སྡོམ་པའི་ས་སྤྱོད་ཐུགས་ཀྱི་གནས། རྒྱབ་རི་ཐུགས་རྗེ་ཆེན་པོ། མདུན་རི་མགོན་པོ་བེར་ཅན་གྱི་བླ་རི་ནགས་རྒྱ་སྟུགས་པོ་ཁྲག་མཚོ་འཁྱིལ་བའི་གནས་ལ་དུང་དང་གསེར་ཉ་གཡུ་འབྲུག་སོགས། བཀྲ་ཤིས་པའི་རི་མོ་དང་། ཐུབ་པ་རིགས་དྲུག །སྒྲོལ་མ་རང་བྱོན། དབུས་རིར་རྒྱལ་བ་བྱམས་པ་རང་བྱོན། ཤར་ལྷོའི་བྲག་ཏུ་རྟ་མགྲིན་རྡོ་རྗེའི་གཟུགས་རང་བྱོན། ཤར་གྱི་བྲག་ཐུས་དར་ལ་སྟོན་པ་གཙོ་འཁོར་གསུམ་རང་བྱོན། རྒྱབ་རིར་རྒྱལ་བ་རིགས་ལྔ་རང་བྱོན། གཞན་ཡང་ས་རྡོ་རི་བྲག་ཐམས་ཅད་ལ་སྐུ་གསུང་ཐུགས་ཀྱི་རང་བྱོན་བསམ་གྱིས་མི་ཁྱབ་

པ་དང་། ཕྱི་ལྟར་ན་ཤར་དུ་ཕྱག་འཚལ་སྒང་ཁའི་ལམ་ཁྲ་བོ་སྟག་སྐྱ་བོ། ལྷོར་གཞུང་ཆུ་གཡུ་འབྲུག་སྔོ་མོ་ལྟར་ཀྱུགས་པ། ནུབ་ཏུ་དཀོར་བསྲུང་སྤུགས་བདག་གི་བསྟི་གནས་པ་ཕང་རུས་སྦལ་རྒྱ་བོ་བཅས་དང་། གཞན་ཡང་བརྩེགས་ཁོག་ལས་བྱུང་བའི་སྲུང་བཞི་རྣམས་རང་བྱོན་ཁོ་ན་མ་ཚང་བ་མེད་པའི་གནས། མཚུར་མདོ་བོ་ལུང་དུ་དགོན་པ་ཕྱག་བཏབ། ཐོག་མ་མཆོད་ཁང་གོང་དེ་བཏབ་བླ་མ་ཞང་རིན་པོ་ཆེས་ཀྱང་མཆོད་ཁང་གོང་གི་ཀ་རུ་མར་གདུགས་ཁམས་གསུམ་ཟིལ་གནོན་ལ་སོགས་གསུམ་ཕུལ། མཚུར་ལྷ་ལུང་དུ་བཞུགས་དུས་བཙོམ་ལྡན་འདས་ཡི་གེ་དྲུག་པ་ཞལ་གཟིགས། ཡང་དེར་མདང་རྒྱ་གར་གྱི་དུར་ཁྲོད་ཞིག་ཏུ་རྒྱ་གར་གྱི་གྲུབ་ཐོབ་འགའ་དང་ཚོགས་འཁོར་བྱས་པ་རྨིས་གསུངས། དེ་དང་དུས་མཚུངས་གཙང་ལ་སྟོད་ཐང་ཆུང་བྱ་བར་གཙུག་ལག་ཁང་ན་སྟོན་པ་ཞིག་ཐང་ཀ་དྲུབ་ཀྱིན་ཡོད་ཙ་ན། ཨ་ཙ་ར་རས་རྐྱང་གྱོན་ཅིང་ལག་ན་ཐོད་པ་ཐོགས་པ་གསུམ་དང་། བོད་ཀྱི་རྣལ་འབྱོར་པ་ཞབས་རྗེན་ན་བཟའ་རས་རྐྱང་དང་། ཕྱག་ན་བེར་ལྷུག་ཐོགས་པ་དྲུང་གི་ན་རྒྱན་ཅན་ལོ་བཅུ་དྲུག་གི་ན་ཚོད་ཅན་གཅིག་དང་བཞི་བྱོན། བོད་ཀྱི་རྣལ་འབྱོར་དེ་དང་སྟོན་པ་གཉིས་གསུང་གླེང་མང་དུ་མཛད། གཙང་སྟོན་པས་ཁྱེད་གང་ནས་བྱོན་བྲིས་པ། ངེད་རྡོ་རྗེ་གདན་ནས་འོངས་ཁ་ཆེ་དང་སྤུ་ཧྲེང་ནས་ཚུར་ལ་ལམ་ཕྱུང་ནས་འོངས་གསུངས། རྒྱ་གར་དུ་ཅི་ལ་བྱོན་ཞུས་པ། རྡོ་རྗེ་གདན་གྱི་དུས་མཆོད་ལ་ཕྱིན་གསུང་། འོ་ན་བྱ་ལོའི་དུས་མཆོད་ལ་གྲུབ་ཐོབ་མང་པོ་བྱོན་པ་ཡིན་ཟེར་བས། ཁྱེད་དང་མཇལ་ལམ་ཞུས་པས། རྣལ་འབྱོར་པ་དེའི་ཞལ་ནས་མཇལ། རྒྱ་གར་ལྷོ་ཕྱོགས་ཛ་ལནྡྷ་རའི་རྒྱལ་པོ་ཟླ་བ་རྣམ་གནོན་པས་ཧ་ཧ་སྒྲོགས་པའི་དུར་ཁྲོད་དུ་ཚོགས་ཀྱི་འཁོར་ལོ་བསྐོར་བར་འདོད་ནས་གྲུབ་ཐོབ་མངོན་པར་ཤེས་པ་མངའ་ཞིང་རྫུ་འཕྲུལ་ལྡན་པ་ཕོ་མོ་རྣམས་གསོལ་བ་བཏབ་པས། རྒྱ་གར་ནས་བཞི་དང་བོད་ནས་གཉིས་ཏེ་དྲུག་བྱོན་གསུངས། དེ་རྣམས་

སུ་ལཏྲ་ཞུས་པས། ཨོཌྜ་བུ་ཏྲི། ནག་པོ་སྤྱོད་པ། ཌྷོ་ལཀྵ་ར། ཤིང་ལོ་པ་བཞི་རྒྱ་གར་པ་ཡིན། བོད་ཀྱི་གཉིས་ནི་དྷརྨ་ཤཱི་ལ་དང་ཤྲཱི་དྷརྨ་ཀཱིརྟི་ཡིན་གསུང་། དེ་གཉིས་གང་ལགས་ཞུས་པར། དྷརྨ་ཤཱི་ལ་ནི་ཆོས་ཀྱི་ཚུལ་ཁྲིམས་བྱ་བ་ཡིན་ཏེ། འཆི་མེད་གྲུབ་པའི་གདམས་ངག་ཡོད་དེ་ལྷ་མདའ་རིས་ཀྱི་སྟོད་ན་ལྷ་ཁང་གཅིག་མཛད། དེ་ལ་བརྟེན་ནས་གཞན་དོན་སྒྲུབ། ཤྲཱི་དྷརྨ་ཀཱིརྟི་ནི་དཔལ་ཆོས་ཀྱི་གྲགས་པ་ཞེས་ལམ་ཙ་རླུང་ལ་བརྟེན་ནས། ཕྱག་རྒྱ་ཆེན་པོ་ལམ་གཅིག་ཆོད་ཀྱི་གདམས་ངག་ཡོད། དེ་བོད་ཡུལ་སྨད་ན་བཞུགས། ཡོངས་སུ་གྲགས་པའི་མཚན་ནི་བླ་མ་དབུ་སེ་ཞེས་བྱ་བ་ཡིན། ངེད་ཀྱང་དེར་འགྲོ་བ་ཡིན་གསུང་། དེར་སྟོན་པ་ན་རེ། བླ་མ་དབུ་སེ་དེ་སྐུ་བསྟན་པ་ཆེ་བས་ང་ཡང་དེར་འགྲོ་སྙམ་པ་སྐུ་ན་བགྲེས་པ་གཤེགས་པའི་དུས་ཟིན་ཟེར་བས་ཆོས་མི་ཚར་གྱི་དོགས་ནས་ལུས་པ་ལགས་ཞུས་པས། རྣལ་འབྱོར་དེའི་ཞལ་ནས། སྟོན་པ་ཁྱེད་ཀྱི་བཟང་སྤྱོད་སྨོན་ལམ་མ་གཟིགས་སམ། གདུལ་བྱ་གང་ཞིག་གཅིག་ཙམ་གྱི། དོན་དུ་ཐུབ་པས་བསྐལ་བར་བཞུགས། དེ་ཡང་རྒྱུ་རུ་སྨིན་མཛད་དེ། ཐོད་གཞེར་ལྡན་པའི་སྐྱུ་གུ་བཞིན། ཞེས་བྱ་བ་ལགས་མོད། གཞན་དོན་དུ་གསོལ་བ་བཏབ་ན། སངས་རྒྱས་རྣམས་བསྐལ་པའམ་བསྐལ་པ་ལས་ལྷག་པར་བཞུགས་པ་བཤད་པས། དད་གུས་དང་མ་བྲལ་བར་མྱུར་དུ་སོང་ཞིག་དང་ཆོས་ཚར་ནས་འོང་གསུངས། དེར་འགའ་ནས་རྣལ་འབྱོར་པར་གདམས་ངག་ཞུས་པས། རྣལ་འབྱོར་པ་བཞེངས་ནས་ཨ་ཙ་ར་གཅིག་གི་ཙ་ན་གྲོ་ཁ་ལ་ཡི་གེ་བྲིས་ཏེ་དྲིལ་བ་ཞིག་བླངས་ནས་སྟོན་པ་ལ་གནང་། འདི་རྣམ་བཞི་རྒྱུད་གྲོལ་བྱིན་རླབས་ཀྱུས་འདོན་གྱི་གདམས་ངག་ཤིན་ཏུ་ཟབ་མོ་ཡིན་པས་མི་ལ་མ་བསྟན་པར་ཟུང་ཤིག་དང་། ཕྱིས་ནས་ང་དག་འཕྲད་འོང་གི་གསུང་ནས་རང་སར་བཞུད། སྟོན་པ་གྲྭ་ཁང་དུ་ཕྱིན་ཏེ་ཆོས་སྟོན་འདྲེན་པར་བཙམས་གདན་འདྲེན་དུ་ཕྱིན་ཙ་ན། དགོན་གཉེར་ན་རེ། ཁྱོད་རང་སོང་རྗེས་དེ་ཀ་ལ་

རྣལ་འབྱོར་པ་རྣམས་ཀྱང་སོང་ཟེར་ཕྱོགས་ཐམས་ཅད་ལ་དྲིས་ཀྱང་མཐོང་ཐོས་མ་བྱུང་། དེ་ནས་སྟོན་པ་ངེས་ཤེས་ཁྱད་པར་ཅན་སྐྱེས་ཏེ་དབུས་ཕྱོགས་ལ་བྱོན་པས། ལྷུགས་ཕྱི་ལོ་དབྱར་ཟླ་འབྲིང་པོར་མཚུར་དགོན་དུ་བླ་མ་དབུ་སེ་དང་མཇལ། བླ་མས་གྲྭ་པ་རྣམས་ལ་སྔར་གྱི་ལོ་རྒྱུས་ཐོར་རེ་བ་གསུང་། ཁོང་གི་རྣལ་འབྱོར་པ་བཞི་པོ་དེ་འདིར་བྱོན་ནཾ་མ་བྱོན་ཞུ་དགོས་སྙམ་པའི་ཚེ། བླ་མའི་ཞལ་ནས། ཁྱོད་ཀྱི་དེ་སང་ཙམ་ན་བྱུས་པ་ཚིག་གི་གསུང་པས་ཞུ་མ་སྤོབ། སྟོན་པས་ད་ནི་ཐེ་ཚོམ་མེད་པ་ཞིག་བྱ་དགོས་སྙམས་ནས་ཁམས་པ། དཔོན་གྲགས་སེང་གི་ཁང་པར་ཚོགས་འཁོར་བཤམས། རྗེ་རིན་པོ་ཆེའི་གཙོས། བླ་མ་སྟག་དེལ་བ། དགེ་བཤེས་དཀོན་མཆོག་སེང་གེ། སྒོམ་པ་ཚུལ་ཁྲིམས་རྒྱལ་པོ་སོགས་གྲྭ་བ་བགྲེས་པོ་བཅུ་ཙམ་གདན་དྲངས། ཚོགས་གྲལ་དུ་སྔར་གྱི་དེ་རྣམས་གསུང་བར་ཞུ་ཞུས་པར། བླ་མ་དབུ་སེའི་ཞལ་ནས་དེ་རྣམས་ཨིནྡྲ་བུ་ཏི་བར་པ་དང་། ཤིང་ལོ་བ་དང་། ནག་པོ་སྤྱོད་པ་དང་གསུམ་ཡིན། ཁྱེད་ལ་ཆོས་བསྟན་པ་དེ་ང་ཡིན། གདམས་ངག་དེ་ཡང་ཨིནྡྲ་བུཏི་ལ་ཞུས་པ་ཡིན། རྒྱ་གར་དུ་ཚོགས་དཔོན་ནག་པོ་སྤྱོད་པས་མཛད། ཁྱེད་རང་ངའི་སྐྱེ་བ་བཞིའི་སློབ་མ་ཡིན་ཏེ། ད་རེས་དང་ལན་ལྔ་མཇལ། ཅིར་ཆོས་ཉན་བཤད་བཟང་པོ་ཡིན་ཏེ། ད་རེས་ང་དང་མ་འཕྲད་ན་ཁྱེད་བཤད་པ་ཁོ་ན་ལ་འབྲུམས་འགྲོ་བས་ཐེ་ཚོམ་གཅོད་ཅིང་སྒོམ་ལ་གཞུགས་པའི་དོན་དུ་ང་ཁྱེད་ཀྱི་སར་འོངས་བ་ཡིན་གསུངས། དེར་བླ་མ་སྟག་དེལ་པས་དགེ་བཤེས་གཙང་པོ་འདིས་ཁྱེད་སྐྱེ་བ་བཞིའི་མཇལ་ལུགས་ཞུས་པར། རིན་པོ་ཆེའི་ཞལ་ནས་སྔོན་རྒྱ་གར་དུ་མགར་བ་རཏྣ་ཤྲི་ཞེས་བྱ་བར་སྐྱེས་པ་བཞེས་པའི་ཚེ། ཁོ་བོས་བྱང་ཆུབ་མཆོག་ཏུ་སེམས་བསྐྱེད་པའི་བླ་མ་ཡིན་གསུངས། དེ་རྗེས་གླིང་འདིའི་བྱང་ཕྱོགས་རྫེ་བ་ན་ཞེས་བྱ་བར་སྐྱེས་པའི་དུས། ཁོ་བོའི་མཁན་བུ་ཡིན་གསུངས། དེ་ནས་ལུས་འཕགས་པོར་མེ་ཏོག་ཤེས་རབ་བཟང་པོར་སྐྱེས་དུས། ཁོ་

བོར་ཆོས་དྲུག་པྲ་ཛྙཱའི་གདམས་ངག་ཉན་གསུངས། དེ་ནས་སྐྱེ་བ་འདིའི་གོང་མར་མཐའ་འཁོབ་རྒྱ་མཚོའི་འགྲམ་དུ་བྲམ་ཟེ་རྒྱལ་བ་ཤེས་རབ་ཅེས་བྱ་བར་སྐྱེས་པ་ལ། ཁོ་བོས་དབང་བཞི་རྫོགས་པར་བསྐུར། དེ་དུས་འདི་བསྟན་བཅོས་རྩོམ་པ་ལ་ཤིན་ཏུ་མཁས། སྒོམ་པ་ལ་ཡང་བག་ཆགས་བཞག་པས་ད་ལྟ་སྒོམ་ལ་ངེས་ཤེས་སྐྱེ་སླ་བ་བྱུང་བ་ཡིན་གསུངས། ཡང་མཚུར་ཕུར་བཞུགས་བཞུགས་པའི་ཚེ། ནུབ་གཅིག་རྡོ་རྗེ་ཕག་མོ་ཞལ་བཞི་མ་ཡབ་དང་བཅས་པ་དཔའ་མོ་སུམ་ཅུ་སོ་དྲུག་གིས་བསྐོར་བ་ཞལ་གཟིགས་ཏེ། ལྷ་ཁྲིམས་ཞང་རྡོར་ལ་ཞལ་གཟིགས་ཇི་ལྟ་བ་རི་མོར་འབྲིར་བཅུག་ནས། སྒྲུབ་ཐབས་གཞོན་ནུ་སྨིན་གསུང་ནས་གནང་ངོ་། སྒྲུབ་ཐབས་དེའི་བྱིན་རླབས་མང་དུ་མཛད་ནས་གཞན་ལ་གསུངས་པས། ནུབ་གཅིག་རྨི་ལམ་ན། ནམ་མཁར་འཇའ་འོད་ཀྱི་གུར་ཕུབ་པའི་དབུས་ན། བུ་མོ་གོས་དམར་པོ་གྱོན་པ་ཐོད་དམར་པོ་བཅིངས་ཤིང་རྒྱན་ཆ་ལྷུས་བརྒྱན་པ། འཁོར་བཞིས་བསྐོར་བ་གཅིག་གིས་ཞལ་ནས་ཟབ་མོའི་དོན་གང་དགའ་གར་མ་བཤད་གསུང་པ་གཟིགས། ཕྱིས་གོང་པོ་ཉེ་འཕྲང་གི་གནས་སུ་ཉི་ཤུ་ལྔ་ལ་ཆོས་འདིའི་བྱིན་རླབས་མཛད་པའི་དུས། ཕྱི་རུའི་རི་ལྟ་བུའི་བྲག་དམར་པོ། ཤིང་ཙུང་ཟད་སྐྱེས་པའི་ལོགས་ལ་སྔར་གྱི་བུ་མོ་ལྔ་པོ་དེ་ཙུང་ཟད་ཁྲིས་པའི་རྣམ་འགྱུར་དང་བཅས་ཏེ་འདུས། ཁྱེད་སུ་ཡིན་དྲིས་པས། ང་ནི་སུ་ཡིན་མ་ཤེས་ན། རྒྱལ་པོའི་བུ་མོ་ལཀྵྨཱི་ཡིན། ཟབ་མོའི་དོན་གང་དགའ་གར་མ་ཤོད་གསུངས། ཡང་ཉེར་བརྒྱད་ལ་བཀའ་གདམས་པའི་དགེ་བཤེས་ཁམས་པ་ལུང་ལ་བྱིན་རླབས་མཛད་པའི་ནུབ་མོ། ནམ་མཁར་སྤྲིན་དཀར་པོ་སྲབ་ཆལ་བའི་ནང་ན་སྔར་གྱི་བུ་མོ་ལྔ་པོ་དེ་ཤིན་ཏུ་ཁྲིས་ཤིང་། ཟབ་མོའི་དོན་གང་དགར་བཤད་དུ་མི་རུང་ཟེར་ནས་བཞུད་པར་གཟིགས། གདམས་པ་འདི་ནི་ཤིན་ཏུ་གཉན་ཞིང་བྱིན་རླབས་ཆེ་བར་འདུག་གསུངས། ཡང་བུ་སློབ་འགས་བླ་མ་རིན་པོ་ཆེ་ལ་སྤྱིར་ཁྱེད་ལ་བླ་མ་དུ་ཙམ་བཞུགས་ཞུས་པས།

བླ་མ་ལྷ་རྗེ་རིན་པོ་ཆེ་དང་། རྗེ་སྒོམ་ཚུལ་ཚུལ་ཁྲིམས་སྙིང་པོ་དང་། གྲུབ་ཐོབ་སྣེ་མོ་ཇོང་པ་དང་། བླ་མ་ཨ་སེང་དང་། བླ་མ་གྲ་ན་པ་ཆེན་པོ་དང་། བླ་མ་རྒྱ་ར་བཻ་རོ་སྟེ། ཡོན་ཏན་ཐམས་ཅད་ལྡན་པའི་བླ་མ་དེ་དགུ་ཡིན་ཞིང་། གཞན་ཡང་རྣལ་འབྱོར་མ་དང་། རྣལ་འབྱོར་གྱི་དབང་ཕྱུག་མཚན་བརྗོད་པར་དཀའ་བ་མང་དུ་བཞུགས་གསུངས། གཞན་ཡང་བླ་མ་དེ་རྣམས་ཀྱི་སྐུའི་སྐྱེ་བ་བཞེས་ཚུལ་དང་། བུ་སློབ་ཡོད་དོ་ཅོག་གི་འདས་མ་འོངས་ད་ལྟའི་སྐུའི་སྐྱེ་བ་བཞེས་ཚུལ་དང་འགྲོ་དོན་བསྐྱང་ཚུལ་སོགས་ཀྱི་མངོན་པར་མཁྱེན་པའི་ལུང་བསྟན་བསམ་གྱིས་མི་ཁྱབ་པ་དང་། བརྗོད་མི་ལངས་པ་རྣམས་དང་། བླ་མ་རིན་པོ་ཆེ་ཉིད་ཀྱི་མ་འོངས་པའི་རྣམ་པར་ཐར་པ་ཡང་མང་དུ་གསུངས་པ་རྣམས་འདིར་མ་བྲིས་པས། རྣམ་ཐར་རྒྱས་པ་རྣམས་སུ་ཤེས་པར་བྱའོ། །ཡང་སློབ་དཔོན་དཀོན་མཆོག་སེང་གེ་ལ་སོགས་པས། བླ་མ་རིན་པོ་ཆེ་མངོན་པར་རྫོགས་པའི་སངས་རྒྱས་པའི་དུས་འཁོར་གྱི་དང་པོ་གང་དང་གང་ལགས་ཞུས་པས། རྒྱ་གར་ལྷོ་ཕྱོགས་ལོ་ཀ་བི་ཏ་རའི་གཙུག་ལག་ཁང་ན་རྣལ་འབྱོར་པ་མི་ཏྲ་ཛོ་ཀི་ཞེས་བྱ་བ་གཅིག་ཡོད་པ་དེ་དང་། ཡང་མངའ་རིས་སྟོད་ན་སེམས་ཅན་གྱི་དོན་མང་པོ་མཛད་པའི་དགེ་སློང་དགེ་བའི་བློ་གྲོས་ཞེས་བྱ་བ་ཞིག་ཡོད་པ་དེ་དང་། ཡང་མྱི་ཉག་ཆོས་ཀྱི་རྒྱལ་པོའི་བླ་མ་རྒྱ་བེ་བུམ་རིང་མོ་ཞེས་ཀྱང་ཟེར། རྒྱ་བྱང་ཆུབ་སེམས་དཔའ་ཞེས་བྱ་བ་དེ་དང་། དགེ་བཤེས་དཀོན་མཆོག་སེང་གེ་ཁྱོད་དང་བཞི་ཡིན་གསུངས། སྐབས་འདིར་སངས་རྒྱས་པའི་མཚན་མ་གསུང་ཡང་། བླ་མ་ཞང་རིན་པོ་ཆེས་འཕྲང་པོའི་བྲག་ནས་གཏེར་ལས་སྟོན་པའི་ཤོག་དྲིལ་སེར་པོ་ཞིག་བྱུང་བར། བླ་མ་དུས་གསུམ་མཁྱེན་པ་ནི། མཚན་དྷརྨ་ཀཱིརྟི་ཡིན། བྱམས་པའི་བསྟན་པའི་རྗེས་ཐོག་ཏུ། སངས་རྒྱས་སེངྒེ་ཞེས་བྱ་བར། བསྟན་པ་རབ་ཏུ་རྒྱས་པར་འགྱུར། དྷརྨ་ཀཱིརྟི་ཉིད་ཡིན་ནོ། འདི་ནས་ཚེ་འཕོས་ཕྱི་མ་ལ། ཀཱིརྟི་ཀ་ཡི་རྒྱལ་ཁམས་སུ། ཁྲི་ཕྲག་དྲུག་

དང་སྟོང་ཚོ་དྲུག །ཐེ་ཚོམ་མེད་པར་ཤེས་པར་གྱིས། ཞེས་ལུང་བསྟན་ནོ།

ཡང་མཚུར་ཕུར་བཞུགས་དུས་ནུབ་གཅིག་རྣལ་ལམ་ན་འོད་ཕུང་ཞིག་གི་ནང་དུ་རྣལ་འབྱོར་པ་ཕྱག་གཡས་པས་མདའ་འཛིན་པ། བྱ་བྱེད་ཐམས་ཅད་གཡོན་གྱིས་བྱེད་པ་ཞིག་གི་ཞལ་ནས་ང་ནི་སུ་ཡིན་མ་ཤེས་ན། ང་ནི་ས་ར་ཧ་པར་གྲགས། ཞེས་གསུངས། གདམས་ངག་ཞུས་པས། མཐའ་དང་བྲལ་བ་བལྟ་བ་ཡིན། ཡེངས་པ་མེད་པ་སྒོམ་པ་ཡིན། །དགག་སྒྲུབ་མེད་པ་སྤྱོད་པ་ཡིན། སྤང་ཐོབ་མེད་ན་འབྲས་བུ་ཡིན། གསུངས་ཏེ་འཇའ་བཞིན་ཡལ་ལོ། །ཡང་བླ་མ་སྟག་དེལ་བས་ཞུས་པ། རྗེ་བཙུན་རིན་པོ་ཆེ་ཁྱེད་སྤྲུལ་པ་མང་པོས་དུས་གཅིག་ཏུ་འགྲོ་དོན་མཛད་པར་གདའ་བ། ད་ལྟ་འཛིག་རྟེན་གྱི་ཁམས་འདིར་ཅི་ཙམ་ཡོད་ཞུས་པས། སྤྱིར་ངེས་པ་མེད་མོད་ཀྱི། འོན་ཀྱང་ཤིན་ཏུ་གསལ་བ་བཞི་ཙམ་ཡོད་པ་འདྲ་གསུངས། དེ་རྣམས་གང་ལགས་ཞུས་པ། མདའ་རིས་ཀྱི་ཕ་རོལ། ཁ་ཆེའི་ལ་དྭགས་ཁ་ཆེ་ཡིན་པ་འདྲ་ཚུར་རོལ་སྤྱི་རངས་ཞེས་བྱ་བ་ན། དེང་སང་ཀལ་ཀྱིལ་ཟེར་བ་དེར། དགེ་སློང་དགེ་བའི་བློ་གྲོས་ཞེས་བྱ་བ་གཙུག་ལག་ཁང་མང་པོ་བཞེངས་ཤིང་། ཤར་གྱི་སློབ་མ་བཙུན་ཆུང་གཅིག་ཤེ་བ་དེ་དང་སེམས་ཅན་མང་པོའི་དོན་མཛད་པ་གཅིག་ཡོད་གསུངས། ཡང་བལ་བོད་མཚམས་ན་ལེན་ཛྫེ་ཞེས་བྱ་བར་བླ་མ་དཔལ་ཆུ་བོ་རིའི་དགོན་པ་ཡོད་དེ། དེ་ན་དགེ་གཉེན་ཆོས་ཀྱི་གྲགས་པ། ཆོས་བརྡའི་ཚུལ་དུ་གསུངས་པ་ཞིག་ཡོད། ཡང་རྒྱ་གར་ལྷོ་ཕྱོགས་ན་རྟེན་རྣལ་འབྱོར་པར་གྲགས་པ་ཞིག་ཡོད་དེ། སྣང་བ་དག་པ་རྣམས་ཀྱིས་ཐུགས་རྗེ་ཆེན་པོ་ཁོ་ནར་མཐོང་། འདིར་བཞུགས་འདིར་བྱོན་གྱི་ངེས་པ་མེད་པ་ཞིག་གཞུགགས། ཡང་ཤར་ཕྱོགས་ཀྱི་འཛིག་རྟེན་གྱི་ཁམས་སུ་གྲུབ་ཐོབ་རྒྱལ་པོའི་ཆ་བྱད་ཅན་མཚན་གྲགས་པ་མཐའ་ཡས་བྱ་བ་རྒྱལ་ཁམས་དེ་རྒྱལ་པོ་མིན་པས་མི་ཐུལ་པས། རྒྱལ་པོའི་ཆ་ལུགས་སུ་མཛད་དེ་འགྲོ་བ་དཔག་ཏུ་མེད་པའི་དོན་མཛད།

གཞན་ཡང་དུ་མ་ཡོད་པ་འདྲ་གསུངས། དེ་ལྟར་རང་དང་གཞན་གྱི་དུས་གསུམ་གྱི་གནས་དཔག་པར་དཀའ་བ་ཐམས་ཅད་སྒྲིབ་བྲལ་ཡེ་ཤེས་ཀྱིས་གཟིགས་པས། རྗེ་བཙུན་བླ་མའི་མཚན་དུ་ཡང་དཔལ་ལྡན་དུས་གསུམ་མཁྱེན་པ་ཞེས་བོད་དང་བོད་ཆེན་པོའི་ཕྱོགས་སུ་རྩོད་མེད་ཉི་ཟླ་ལྟར་གྲགས་པ་དོན་དུ་གནས་པ་ཡིན་ལ། དེར་མ་ཟད་རྒྱ་གར་རྡོ་རྗེ་གདན་ནས་ཀྱང་། དཔལ་རྡོ་རྗེ་གདན་པས་སྔོན་འཕགས་པ་ཀླུ་སྒྲུབ་ཀྱིས་རྡོ་རྗེ་གདན་གྱི་ཚོགས་དུང་དུ་འབུད་པར་མཛད་པའི་རྡོ་རྗེ་གདན་གྱི་ཚོགས་དུང་དེ་བསྐུར་ཏེ། ད་ལྟ་སངས་རྒྱས་ཀྱི་བསྟན་པའི་དངོས་གཞི་བོད་དུ་ཡོད་ཅིང་། བསྟན་པའི་བདག་པོ་ཤྲི་དྷརྨ་ཀཱིརྟི་ཡིན་པས་ཁོང་ལ་ཕུལ་ཤིག་ཅེས་གདམས་ནས་འབུལ་དུ་བཏང་བ་རྗེ་དུས་མཁྱེན་གྱི་ཕྱག་ཏུ་ཕུལ་བ་དེ། མཚུར་ཕུའི་གཙྭོ་ལའི་མཆོད་བ་ཞོམས་སུ་བཞུགས་པ་འགྲོ་བ་མང་པོས་མངོན་སུམ་དུ་མཇལ་རྒྱུ་ཡོད་དོ། །རྗེ་འདིའི་ཁྱད་པར་འཕགས་པའི་གདམས་ངག་ནི། ཕག་མོ་ཞལ་བཞི་མ་དེ། རྡོ་རྗེ་ཕག་མོས་དངོས་སུ་ཞལ་གཟིགས་ནས་སྒྲུབ་ཐབས་ཁ་ཚར་དང་བཅས་པ་ཐེངས་གསུམ་གནང་བས་ཤིན་ཏུ་བཀའ་གཉེན་པ་ཡིན། རྣམ་བཞི་རྒྱུད་གྲོལ་བྱིན་རླབས་ཉུས་འདོན་གྱི་གདམས་ངག་ཤིན་ཏུ་ཟབ་མོ་ཨེ་ཀྲ་བུ་རྙིས་དངོས་སུ་གནང་བའོ། །དེ་བཞིན་རྨི་ལམ་འབྲེལ་སུམ། ལྷ་འདྲེ་སྟོང་གི་སྒྲིབ་ཤིང་སོགས་སྔོན་མ་གྲགས་པའི་ཟབ་ཁྱད་ཀྱི་གནས་མཐའ་ཡས་པ་དག་སྣང་ལ་གསན་ཞིང་མངའ་བ་དང་སྒྲུབ་ཐབས་ཕྱག་ལེན་དང་བཅས་པ་ཉིད་ཀྱིས་མཛད་པ་ཡང་ཡོད། གཞན་ཡང་རྗེ་དུས་མཁྱེན་གྱི་ཐུགས་དམ་ལྔ་ཚན་ལྔ་རུ་གྲགས་པ། ཕག་མོ་བདེ་མཆོག་ལ་སོགས་པ་བརྗོད་ཀྱི་མི་ལངས་པ་བཞུགས་སོ། །དེ་ལྟར་སྐྱེ་བ་དེ་ཉིད་ཀྱི་དོན་གཉིས་མཐར་ཕྱིན་གདུལ་བྱ་འགྲོ་དོན་གྱི་མཐའ་རྫོགས་པར་གཟིགས་ཏེ། མྱང་ངན་ལས་འདས་པའི་སྔ་རོལ་ཟླ་བ་གསུམ་ཙམ་ནས་ནམ་མཁར་འཇའ་དང་ས་གཞི་གཡོ་བ། ཨུར་སྒྲ་སོགས་བལྟས་ཆེན་པོ་རྒྱུན་མ་ཆད་པར་བྱུང་སྟེ།

རྗེ་བཙུན་དམ་པ་དགུང་བགྲང་བརྒྱད་ཅུ་རྩ་བཞི་པ། རབ་བྱུང་གསུམ་པའི་ཆུ་གླང་ཕྱི་ལོ་ ༡༡༩༣ ལོའི་སྟག་ཟླའི་ཚེས་གཅིག་གི་ཉིན་དགེ་བཤེས་གཙང་པ་དཔོན་གཡོག་དང་། དཔོན་འདུལ་བ་དང་། དཔོན་གྲགས། གྲགས་རིན་དང་། དཀོན་མཆོག་རྒྱལ་མཚན་དང་། ན་བུན་པ་ལ་སོགས་གྲྭ་བགྲེས་འགའ་ཞིག་ལ་ཞལ་ཏ་བྱོན་པ། ཁོ་བོ་ལ་བདག་ཏུ་བཟུང་བ་ལུས་གང་འདི་དང་། ཞིབ་འཐག་པའི་རང་འཐག་འདི་ལས་མེད། གཞན་ཡོ་བྱད་ཐམས་ཅད་དགེ་འདུན་ཕྱིངས་ལ་དབང་བ་ཡིན་ཏེ། གསེར་སྲང་བརྒྱ་དང་ཉེར་གཉིས། དངུལ་དང་། གཡུ་དང་། དར་ཟབ། མཛོ་རྟ་ལ་སོགས་མང་དུ་ཡོད་པ་འདི་རྣམས། ཁྱེད་མི་ལྔས་བདག་པོ་གྱིས་ལ། སྒྲུབ་སྒྲྭ་རྣམས་ལ་ཁོ་བོ་འདས་པའི་ཤུལ་འདིར་ལོ་གཅིག་གཉིས་སྡོད་གསུངས། དཔོན་གྲགས་སེང་པས་སྡོད་པ་རང་འོང་ངམ་ཞུས་པས། སྐུ་ཡར་བཞེངས་སྤྱན་ཕྱུར་གཟིགས་ནས་མ་ཐ་ཡང་དབྱར་དགུན་གཉིས་ཙམ་སྡོད་པའང་མིན་ནམ་གསུངས། སྔང་ལོ་ཟླ་བ་ལ་ཡང་གཞོན་ནུ་ཁྱོད་ལོ་གཅིག་གཉིས་འདིར་ཁོ་བོའི་སྐུ་གསུང་ཐུགས་ཀྱི་རྟེན་རྣམས་ལས་ཡི་གེ་གཅིག་ཀྱང་མ་མཐོར་བ་གྱིས། ངས་ཀྱང་ཆོས་སྐྱོང་སྲུང་མ་ལ་བཀའ་བསྒོ་ཞིང་གཉེར་དུ་གཏད་པ་ཡིན་གསུངས། དེ་ནས་ཚེས་གཅིག་ནས་གཉིས་སུ་འགྲོ་བའི་ནུབ་མོ་ས་གཡོས་གཅིག་རྗེས་སུ་གཅིག་བྲེད་རྒྱུན་མ་ཆད་པ་དང་། ཡང་དགོན་གྱི་སྟེང་དུ་འཇའ་ཚོན་གྱི་གདུགས་འཁྲིགས་པ་དང་། མཁའ་འགྲོ་མའི་ཚོགས་མང་པོས་ཌཱ་མ་རུའི་སྒྲ་སྒྲོགས་པ་ལ་སོགས་པའི་ལྟས་དཔག་ཏུ་མེད་པ་བྱུང་། དེ་ནས་ཚེས་གསུམ་གྱི་སྔ་དྲོ་ནས་ཞལ་མཛལ་གནང་བ་དང་། གདམས་པ་བསྟན་པ་སོགས་མང་དུ་མཛད་ནས། མ་འོངས་པ་ན་བོད་ཡུལ་ལྷོ་བྲག་གྲུབ་པའི་གནས་བདུན་དུ་གདུལ་བྱ་གཅིག་གི་དོན་དུ་འོང་སྟེ་དེར་ཡུན་རིང་མི་སྡོད། ཡོན་བདག་དགོན་པའང་རྒྱལ་པོ་གཅིག་ཏུ་སྐྱེ་བར་འགྱུར། དེ་འཁོར་བཅས་ལ་ངེད་ཀྱི་ཕན་འདོགས་པ་འོངས་གསུངས་པ་སོགས་སླར་སྤྲུལ་པའི་སྐུ

འགྲོན་པར་ཡང་དོན་གྱིས་ལུང་བསྟན་ཏེ། སྐུ་དྲངས་པོར་བསྲུང་ནས་ནམ་མཁར་ལྟ་སྟངས་ཡུན་རིང་དུ་མཛད། ཉི་མ་ཕྱི་དྲོ་ཟད་པའི་དུས་ལ་བབ་པའི་ཚེ་རྟག་འཛིན་ཅན་གྱི་གདུལ་བྱ་རྣམས་ཡང་དག་པའི་ལམ་ལ་བསྐུལ་བའི་ཕྱིར་སྤྲུལ་པའི་སྐུའི་དཀྱིལ་འཁོར་ཡོངས་སུ་བསྡུས་ཏེ། ཞིང་ཁམས་གཞན་དུ་བདེ་བར་གཤེགས་སོ། །དགུང་འདིར་དགེ་བཤེས་སྒང་ལུང་བ་དང་། བླ་མ་ཞང་སྐུ་གཤེགས་པ་བཅས་དུས་མཚུངས་པ་ཡིན་ནོ།

༈ དེ་ནས་ཆོས་བཅུ་ལ་གདུང་བཞུ་བའི་ཚེ། དེར་འཚོགས་པ་རྣམས་ཀྱི་སྣང་བ་ལ། ཉི་མ་སྔར་བས་ཉིས་འགྱུར་རིང་བ་དང་། ལ་ལས་ཉི་མའི་ཚོགས་བདུན་དང་། བརྒྱད་དང་། བཅུ་གསུམ་སོགས་ཉི་མའི་ཚོགས་འདུས་ཤིང་གྱེས་པར་མཐོང་བ་དང་། དགུན་ཟླ་བཅུ་གཅིག་པ་ལ་མེ་ཏོག་གི་ཆར་རྒྱུན་མི་ཆད་པ་བབ་པ་དང་། སྤུར་ཁང་གི་གདུགས་ཀྱི་སྟེང་ན་རིན་པོ་ཆེ། འཇའ་ཚོན་གྱི་གདུགས་བརྩེགས་མང་པོ་འདུག་པ་དང་། ངོས་བཟུང་མེད་པའི་སྒྲ་སྙན་སྣ་ཚོགས་གྲགས་པ། དུ་བ་འཇའ་ཚོན་དུ་འགྱུར་པའི་ནང་དུ་བླ་མ་རིན་པོ་ཆེ་སྐུ་དངོས་སུ་བཞུགས་པ་མཐོང་བ་དང་། རི་དྭགས་རྣམས་འདུས་ནས་སྤུར་ཁང་ལ་བསྐོར་བ་བྱེད་པ་དང་། ནམ་མཁའ་ནས་བྱ་རིགས་མི་འདྲ་བ་སྤུར་ཁང་གི་ཐད་དུ་འདུས་ནས་བསྐོར་བ་བྱེད་པ་དང་སྐད་སྙན་པོས་ཅ་ཅོ་འབྱིན་པ། སྔར་དགེ་སྦྱོར་མེད་པ་རྣམས་ལ་དགེ་བློ་གསར་དུ་སྐྱེ་བ་དང་། དགེ་སྦྱོར་ལྡན་པ་རྣམས་འབོགས་ཐོན་པ། ཏིང་ངེ་འཛིན་བསམ་གྱིས་མི་ཁྱབ་པ་རྒྱུད་ལ་སྐྱེ་བ་ལ་སོགས་ངོ་མཚར་བརྗོད་ཀྱིས་མི་ལངས་པ་བྱུང་ངོ་།

༈ དེ་ནས་གདུང་ཁང་ཞལ་དབྱེ་བའི་ཚེ། སེམས་ཅན་རྣམས་ལ་ཤིན་ཏུ་བརྩེ་བའི་ཕྱིར་ཐུགས་དང་། ཟབ་མོའི་ཆོས་སྟོན་པའི་ལྗགས་དང་། བྱང་ཆུབ་ཀྱི་སེམས་རབ་ཏུ་བརྟན་པས་རིང་བསྲེལ་ཁ་དོག་སྣ་ལྔ་དཀར་པོ་ཤས་ཆེ་བ་དང་། བསྐྱེད་རིམ་བརྟན་

པས་རིང་བསྲེལ་ཁ་དོག་སྣ་ལྔ་དཀར་པོ་ཤས་ཆེ་བ་དང་། བསྐྱེད་རིམ་བརྟན་པས་ས་བོན་ཕྱག་མཚན་དང་ལྷ་སྐུ་སོགས་བསམ་གྱིས་མི་ཁྱབ་པ་བྱོན་ནས། གདུལ་བྱ་ཐམས་ཅད་ཡང་དག་པའི་ལམ་ལ་ངེས་པའི་ཤེས་པ་བརྟན་པ་སོགས་མཐའ་མའི་མཛད་པ་བསམ་གྱིས་མི་ཁྱབ་པ་བསྟན་ཏོ། །དེ་ནས་དགེ་འདུན་པ་རྣམས་ནས་ཆོས་རྗེ་རིན་པོ་ཆེའི་གདུང་རྟེན་དང་སྐུ་འབུམ་གང་དུ་བཞེངས་ཆ་མ་འཚལ་བ། དེའི་ཚེ་སློབ་དཔོན་ཤེས་རིན་གྱི་གསུང་གིས། མཚུར་ཕུའི་དགོན་པ་འདི་ཆོས་རྗེ་རིན་པོ་ཆེ་ཀཾ་པོ་གནས་ནང་ནས་འདིར་ཐུགས་གཏད་དེ་བྱོན། དགོན་པ་ཡང་བཏབ། ཚོགས་པ་དཔག་ཏུ་མེད་པའང་འདུས། ཐུགས་དགོངས་ཀྱང་མཐར་ཕྱིན། ཞལ་ཆེམས་སུ་ཡང་ཐོག །སྐུ་ཡང་འདིར་འདས། གདུང་ཡང་འདིར་བཞུ། ཐུགས་དམ་གྱི་ལྷ་མང་པོའི་ཞལ་གཟིགས་ཡང་འདིར་མང་། དབང་དང་རབ་གནས་མང་པོ་མཛད་དེ་བྱིན་གྱིས་བརླབས་པའི་ས་གཞི་ཕུལ་དུ་ཕྱིན་པ་འདི་ལྟ་བུ་བཞག་ནས་གར་འགྲོ་གསུངས་ཏེ། དཔོན་སློབ་གསུམ་གྱིས་དམ་བཅའ་མཛད་དེ། སྐུ་གདུང་བཞུ་བའི་ས་དང་གདུང་ཐལ་སྨན་དྲངས་པ་ལ་འོ་མ་དང་དྲི་བཟང་སོགས་བསྲེས་པ་ལ་རྒྱུ་བྱས་ཏེ། ཆོས་རྗེ་རིན་པོ་ཆེའི་སྐུ་ཚད་ཇི་ལྟ་བའི་འདྲ་སྐུ་རིན་པོ་ཆེ་བཞེངས། གཟུངས་ཞུགས་སུ། སངས་རྒྱས་ཀྱི་རིང་བསྲེལ། རྗེ་ཉིད་ཀྱི་སྐུ་གདུང་རིང་བསྲེལ་དང་ཉེར་དཔྱད། དཔལ་ས་ར་ཧའི་དྲུག་སྤྲུལ་གྱི་སྒོམ་ཐག །རྗེ་དྭགས་པོ་རིན་པོ་ཆེའི་ཐུགས་དང་། སྣམ་སྦྱར། གསོལ་ལྷུང་སོགས་བཀའ་བརྒྱུད་གོང་མ་རྣམས་ཀྱི་གདུང་རིང་བསྲེལ། དབུ་ལོ། ཕྱག་སེན། ན་བཟའ་ལ་སོགས་པ་དུ་མ་བཞུགས་ཤིང་། རྗེ་ཉིད་ཀྱི་གཟིམ་མལ་རང་ན་བཞུགས་སོ། །

གཟིམས་མལ་ཞེས་པ་རྗེ་དུས་མཁྱེན་དགུང་ལོ་དོན་ལྔ་ནས། རྒྱ་བཞི་བར་དགོན་ཕུག་རང་ན་བཞུགས་ཞེས་གསལ་བ་ལྟར་མཆོད་ཁང་གོང་གི་ཤར་ལྷོའི་འོག་ཤོད་དུ་

དུས་མཁྱེན་ལྷ་ཁང་དུ་གྲགས་པ་དེ་ལ་དགོན་ཕུག་ཅེས་གཟིམས་ཁང་ངོ་མ་དེ་ཡིན་པར་སྣང་། འདྲ་སྐུ་རིན་པོ་ཆེ་དེར་བཞུགས་པ་ཡིན་ནོ། །

ཡང་མཚུར་ཕུའི་རྟེན་གསུམ་དཀར་ཆགས་ལྟར་ན། འདྲ་སྐུ་རིན་པོ་ཆེ་འདི་རྗེ་ཉིད་ཀྱི་ཐུགས་སྲས་སྒང་ལོ་ཙཱ་བའི་ཕྱག་བཟོ་ཡིན་པར་བཤད་ལ། སྐུ་ཚད་ཞལ་ཁྲིམ་སོགས་ཤིན་ཏུ་ཕྱིན་ལེགས་པ་གསུང་འབྱོན་ལ་ཁད། སྐུ་དངོས་བཞུགས་པ་དང་དབྱེར་མ་མཆིས་པ་ཡེ་ཤེས་སེམས་པ་དངོས་སུ་གཞུགས་ཤིང་། སྐུ་ལ་དྲོད་ཧ་ཛ་ཙམ་རྒྱུན་ཆད་མེད་པ། གང་ཟག་མཐོང་བ་པོ་སོ་སོར་ཞལ་གྱི་རྣམ་འགྱུར་ཅི་རིགས་སུ་སྟོན་པར་མཛད། ཡུལ་ལུང་སྤྱིའི་དཔལ་ཡམས་ཀྱི་ནད་དང་། ལྷག་པར་མཛེ་ནད་དང་། འབྲུམ་ནད་སོགས་ཉིད་ཀྱིས་དངོས་སུ་བཞེས་ཏེ་ཞལ་ཁྲིམ་ལ་ཤུ་འཕོར་ལ་སོགས་འཁྲུངས་པ་དང་ཡལ་བ་དངོས་སུ་མཐོང་རྒྱུ་ཡོད་ཅིང་། སྤུར་སྐལ་ལྡན་གྱི་སྐུ་གཉེར་ཞིག་ལ་ཆོས་དྲུག་གི་གདམས་ངག་དངོས་སུ་གསུངས་པ་སོར་སྟོན་རྗེས་སུ་གསུང་ལེན་གསུམ་བྱོན་པའི་ལོ་རྒྱུས་ཡོད་པ་བཅས་བྱིན་རླབས་ཤིན་ཏུ་ཆེ་བ་ཡིན་ནོ། །

དེ་ནས་སྐུ་འབུམ་བཞེངས་པའི་སྐོར་འདིར་མ་བྲིས། རྣམ་ཐར་རྒྱས་པར་གཟིགས་འཚལ། རྗེ་འདི་ལ་སློབ་མ་བུ་ཆེན་བྱོན་ཚུལ་ནི། སློབ་མའི་གཙོ་བོ་མཉམ་མེད་ཤཱཀྱ་ཡེ་ཤེས། རྒྱལ་བ་གངས་པ། འགྲོ་མགོན་རས་ཆེན། གྲུབ་ཆེན་སྤོམ་བྲག་པ། འགྲོ་མགོན་ཆོས་བརྩོན་པ། ལྡེ་ཆུང་སངས་རྒྱས། འབའ་ཚ་སྟག་དེལ། ནམ་མཁའ་འོད། ཚུལ་ཁྲིམས་འོད། ཡོན་ཏན་འོད། དགེ་བཤེས་ཤཱཀྱ། རྨེང་དགེ་རྗེ་སྲས། གྲྭ་བ་བཀའ་གདམས་བཅས་རང་འདྲའི་བུ་ཆེན་བཅུ་གསུམ། རྒྱ་སྒོམ་ཡེ་ཤེས་འོད། གོང་གི་ནམ་མཁའ་འོད་དང་ཡོན་ཏན་འོད། དགེ་འདུན་འོད་སྟེ་ཉེ་གནས་འོད་བཞི། ཡེ་ཤེས་བླ་མ། སློབ་ལམ་བླ་མ། འབྱུང་གནས་བླ་མ། རྒྱལ་མཚན་བླ་མ་སྟེ་བླ་མ་བཞི། དགེ་སློང་

བརྩོན་འགྲུས་ཞེས་རབ། རིན་ཆེན་རྒྱལ་མཚན། མདོག་མཁས་པ། གོང་གི་རྨིང་དགེ་ཛོ་ཕྲུམ་བཅས་ཏེ་སྤུ་ཚར་བུ་བཞི། གཙང་སྟོན་ཚུལ་སེང་། ཏྲེ་བོ་དཀོན་མཆོག་དཔལ། རྫོ་རྗེ་ཞེས་རབ། སྒང་ལོ་ཙཱ་བ་ཏེ་ཕྱི་ཚར་བུ་བཞི་ལ་སོགས་ཏེ། ཡོངས་གྲགས་ཀྱི་བུ་ཆེན་རྣམས་རང་ཉིད་ཕོ་ནས་སློབ་གྲོལ་དུ་མཛད་པ་ཡིན་ལ། ལྷོ་ལ་ཡག་པ་བྱང་ཆུབ་དངོས་གྲུབ་དང་། དྭགས་པོ་འདུལ་འཛིན་པ་འདི་གཉིས་དྭགས་པོ་རིན་པོ་ཆེའི་དངོས་སློབ་རྗེ་དུས་མཁྱེན་གྱི་མཆེད་ཟླ་སྟེ། རྗེས་སུ་རྗེ་འདིར་དད་པ་དབང་མེད་དུ་ཐོབ་ནས་ཞབས་ལ་གཏུག་པ་ཞིག་ཡིན། གཞན་ཡང་། གསང་སྔགས་སྔ་འགྱུར་བསྟན་པའི་བདག་པོ་དམ་པ་བདེ་གཤེགས་ཀཿཐོག་པ་ཆེན་པོས་ཀྱང་རྗེ་དུས་མཁྱེན་ལས་བདེ་མཆོག་གི་དབང་བསྐུར་སོགས་ཟབ་ཆོས་མང་དུ་གསན་པའི་སློབ་མའི་མཆོག་ཡིན་པར་སྣང་། གཞན་ཡང་རྗེ་འདིས་བཀའ་དྲིན་གསུམ་གྱིས་རྗེས་སུ་བཟུང་བའི་ཞལ་སློབ་མང་པོ་ཞིག་གསལ་བ་རྣམས་ལ་སོ་སོའི་རྣམ་ཐར་སོགས་ཡིག་ཆ་མ་བརྙེད་སྐབས་འདིར་མ་བཀོད་དོ། །དེ་ལྟར་རྗེ་འདིའི་གསུང་ལས་སྐྱེས་པའི་བུ་སློབ་ཐལ་མོ་ཆེ་ནི་མདོ་སྔགས་ཀྱི་ལུང་ལས་གསལ་བའི་སྐྱེས་བུ་དམ་པ་ཤེས་རབ་ཀྱི་རྩལ་རྫོགས་པའི་མདོ་སྔགས་ཀྱི་ཆོས་ཚུལ་མཐའ་དག་ལ་མཁས་ཤིང་རིམ་གཉིས་ཀྱི་རྣལ་འབྱོར་ལ་གྲུབ་པ་ཐོབ་པའི་འགྲོ་བའི་འདྲེན་པ་སྟེ། གླིང་ཕྲན་ཅི་རིགས་པའི་འཛིག་རྟེན་གྱི་ཁམས་དུ་མ་དང་། ཞིང་ཁམས་རབ་འབྱམས་སུ་རྗེ་ཉིད་དང་ཡང་ཡང་འབྲེལ་བ་ཡོད་པའི་གང་ཟག་ལས་ཅན་ཤ་སྟག་ཡིན་པ་དང་། དེ་ཡང་ལུང་གིས་ཟིན་ཀྱང་ཡོན་ཏན་དང་འགྲོ་དོན་མེད་པའི་གང་ཟག་རང་ག་པ་མ་ཡིན་པར་མཁས་པའི་ཚུལ་བསྟན་པ་རྣམས་ནི་འཕགས་ཡུལ་གྱི་ཤིང་རྟ་ཆེན་པོ་རྣམས་དང་རྣམ་དབྱེར་མེད་པ། གྲུབ་པའི་ཚུལ་བཟུང་བ་རྣམས་ཀྱང་ལམ་རྟགས་ཕྱོགས་རེ་ལ་གྲུབ་པར་རློམས་པ་མ་ཡིན་པར། དད་མོས་དྲག་པོས་རྩ་བའི་བླ་མ་གཙུག་ཏུ་བསྟེན་ཅིང་སྐྱེས་སྦྱང་གི་ཡོན་ཏན་

མཐར་སོན་ཏེ་རྡོ་རྗེ་སློབ་དཔོན་ཆེན་པོའི་གོ་འཕང་བརྙེས་པ། རྩ་རླུང་ཐིག་གསུམ་ལ་རང་དབང་ཐོབ་ཅིང་། བདེ་གསལ་སྟོང་གསུམ་གཅིག་མ་རྒྱུན་ཆད་མེད་པའི་བསྐྱེད་རྫོགས་ལ་བརྟན་པ་ཐོབ་ནས་ཟག་མེད་ཀྱི་མངོན་པར་ཤེས་པ་མངའ་བ། ལུས་མེ་ཆུ་ས་རླུང་བཞིར་སྒྱུར་ནུས་པ་སོགས་རྫུ་འཕྲུལ་ཡ་མ་ཟུང་སྟོན་ནུས་ཤིང་། རང་ཉིད་སྟོང་ཉིད་ཆོས་སྐུའི་རྒྱལ་ས་བརྙེས་སུ་ཟིན་ཀྱང་། གཞན་དོན་གདུལ་བྱའི་འགྲོ་བ་རྣམས་ལ་དམིགས་མེད་སྙིང་རྗེ་ཆེན་པོས་རྗེས་སུ་འཛིན་པའི་མཛད་པ་ཁོ་ནར་ཞོལ་བ་སོགས་ཕ་རྗེས་བུ་ཡིས་ཟིན་པ་ཤ་སྟག་གྲངས་ལས་འདས་པ་བྱུང་བ་ཡིན་ནོ། །དེ་ལྟར་རྗེ་དུས་མཁྱེན་ཞིང་དུ་གཤེགས་པའི་རྗེས་སུ་མཚུར་ཕུའི་གདན་རབས་ནི། སྟོ་ལ་ཡག་པ་ཐམས་ཅད་མཁྱེན་པ་བྱང་ཆུབ་དངོས་གྲུབ་བྱོན་ནས་ལོ་གསུམ་མཛད། དེ་ནས་གྲམས་པ་བ་རང་བྱུང་སངས་རྒྱས་ཀྱིས་གདན་ས་ལོ་དྲུག་མཛད། དེ་རྗེས་རྒྱལ་བ་གངས་པ་རིན་ཆེན་འོད་ཟེར། དེ་རྗེས་གངས་པའི་དཔོན་པོ་རྒྱ་མཚོ་བླ་མ། དེ་རྗེས་དུས་གསུམ་མཁྱེན་པ་ཞིང་དུ་གཤེགས་ནས་ལོ་བཅུ་སོང་བ་ན་གདན་ས་རིན་གྲགས་པས་མཛད་པའི་སྐབས་སུ་སྐུ་ཕྲེང་གཉིས་པ་མཆོག་གི་སྤྲུལ་པའི་སྐུ་ཀརྨ་པཀྴི་ཡང་སྲིད་དུ་བྱོན་པ་ཡིན་ནོ། ། ། །

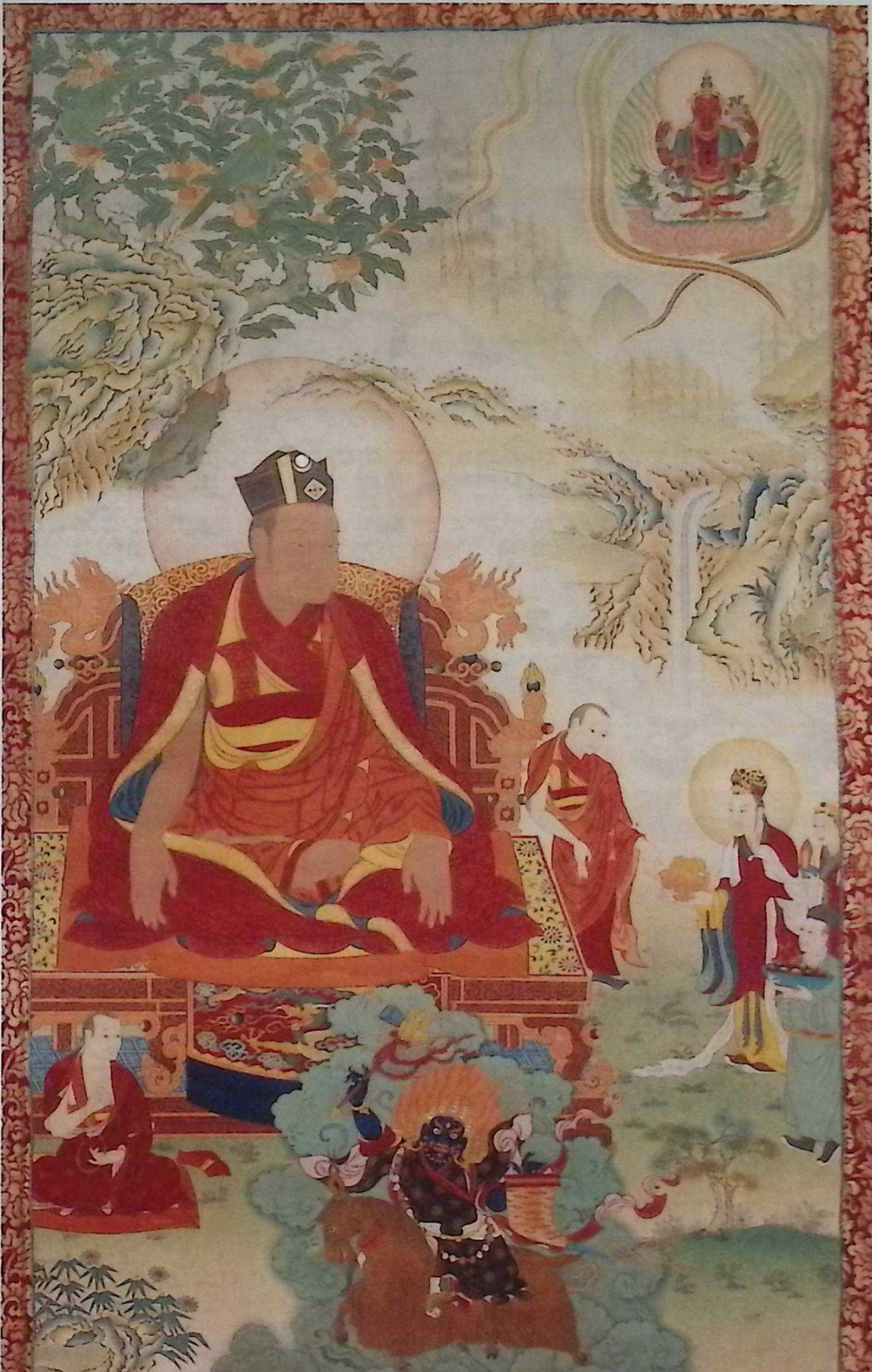

༄༅། །ཀརྨ་པ་སྐུ་ཕྲེང་གཉིས་པ་གྲུབ་ཆེན་པཀྵི། །

༄༅། །ཡི་དམ་དབང་གྱུར་སྣང་སྲིད་དབང་དུ་འདུས། །
སོག་པོ་མུ་སྟེགས་རྒྱལ་པོའི་དྲེགས་པ་བཅུལ། །
མི་ཆུ་དུག་མཚོན་འབྱུང་པོའི་ནུས་པ་བཅོམ། །
ཀརྨ་པཀྴིའི་ཞབས་ལ་གུས་ཕྱག་འཚལ། །

༄༅། །རྗེ་དུས་མཁྱེན་ཞིང་དུ་གཤེགས་ཁར་ལར་བོད་དུ་ཡང་སྲིད་འབྱོན་རྒྱུའི་ཞལ་ཆེམས་ལུང་བསྟན་རྣམ་གྲངས་གསུམ་དུ་གསལ་བར་གསུངས་པའི་དོན་དང་མཐུན་པར། མདོ་ཁམས་འབྲི་ཀླུང་དམ་པ་ཆོས་ཀྱི་ཕྱུག་པའི་ཡུལ་དཀྱིལ་ལེའི་ཙག་ཧོ་ཞེས་པ། དེང་སང་ཆབ་མདོ་འཛོ་མདའ་རྫོང་ཁོངས། བྱི་ལེའི་ཚན་ཧོར་ཞེས་པ་ཆོས་རྒྱལ་སྡྷ་མཛིང་ཡོན་གྱི་གདུང་རབས་བཅུ་གསུམ་པ། གྲུབ་ཐོབ་ཆེན་པོ་ནམ་མཁའ་ལྷ་གཟུངས་ཀྱི་རྒྱུད་པ། ཡབ་རྒྱལ་དབང་མཚུར་ཚ་སྤྲད་དར་དང་། ཡུམ་སེང་བཟའ་མང་སྐྱིད་གཉིས་ཀྱི་སྲས་སུ་རབ་བྱུང་གསུམ་པའི་ཤིང་བྱི་ཕྱི་ལོ་ ༡༢༠༤ ལོར་སྐུ་འཁྲུངས། མཚན་ཆོས་འཛིན་དུ་གསོལ། དགུང་ལོ་ལྔ་བ་ས་འབྲུག་ལོ་ལ་ཡིག་ཀློག་མཁས་པར་མཁྱེན། དགུང་ལོ་དགུ་པ་ཆུ་སྤྲེལ་ནས་སངས་རྒྱས་ཀྱི་གསུང་རབ་མཐའ་དག་གཟིགས་པ་ཙམ་གྱིས་ཐུགས་སུ་ཆུད། དགུང་ལོ་བཅུ་གཅིག་པ་ཤིང་ཁྱི་ལོར་ཁྲ་ཤོད་དུ་རིན་པོ་ཆེ་སྒོམ་བྲག་པ་ཐོག་མར་མཇལ་ནས་ཁྱོད་སྐལ་ལྡན་ཞིག་ཡིན་གསུངས། ཆོས་ཀྱི་བླ་མ་ཞེས་མཚན་གསོལ། ཕྱག་ཆེན་ལྷན་གཅིག་སྐྱེས་སྦྱོར་གྱི་ཁྲིད་གནང་སྟེ་ངོ་སྤྲོད་སྐབས་ཆོས་ཐམས་ཅད་རང་རིག་ཡེ་ཤེས་རབ་འབྱམས་སུ་ངོ་འཕྲོད། བཀའ་རྒྱུད་ཀྱི་རྒྱུད་པའི་གདམས་པ་ཡོད་ཚད་གནང་། དག་པའི་སྣང་བ་འབྱམས་ཀླས་པ་བྱུང་། སྲིད་ལ་རས་རྒྱང་བཞེས་ནས་གཏུམ་མོ་སྒོམ་ཞིང་རླུང་སེམས་གནད་ཀྱི་འཁོར་

ལོ་བསྐོར་བས། སྒོམ་མེད་ཀྱི་རྟོགས་པ་མངོན་དུ་གྱུར། རིན་པོ་ཆེ་ཀཿཐོག་བྱམས་པ་འབུམ་གྱིས་མཁན་པོ་དང་སྤྲུལ་སྐུ་བས་སློབ་དཔོན་མཛད་དེ་བསྙེན་པར་རྫོགས། སེལ་གོའི་བྲག་ན་སྒོམ་ཆེ། ཐུགས་རྗེ་ཆེན་པོ་བཅུ་གཅིག་ཞལ་དང་། རྗེ་བཙུན་མ་རིགས་བཞིའི་མཁའ་འགྲོས་བསྐོར་བ་དང་ཆོས་སྐྱོང་སྣ་ཚོགས་ཀྱི་ཞལ་གཟིགས། སྒོ་རིག་གི་ཡུལ་དུ་ཕྱིན་སྐབས། གཞི་བདག་རྣམས་ཀྱིས་བསུ་བ་ཞུས། འབྲི་རྒྱུད་ཀྱི་ས་གནས་རྣམས་སུ་བརྟུལ་ཞུགས་ཀྱི་སྤྱོད་པ་མཛད་ཅིང་། ནད་པ་དང་དབང་པོ་སྐྱོན་ཅན་སོགས་ལ་ཕྱག་ལྷག་གནང་བ་ཙམ་གྱིས་སོས་པ་བྱུང་། ཕྱུལ་པའི་ནོར་རྣམས་འཛིན་མེད་དུ་གཞན་ལ་བཀྱེས། གྲུབ་ཐོབ་ཀྱི་སྙན་གྲགས་ཕྱོགས་མེད་དུ་ཁྱབ། གནས་ནང་དུ་བདེ་མཆོག་གི་ལྷ་ཚོགས་དང་། རྗེ་དུས་མཁྱེན་གྱིས་ཞལ་གཟིགས། སྒོ་རིག་ཡོན་བཙུན་ཚུལ་རྒྱལ་གྱི་ཁ་སློ་སྐབས། བོན་པོ་རྣམས་ཀྱིས་བརླས་བཅོས་ཞུས་པར་ཐུགས་འཁྲུགས་ནས། གཏོར་མ་ཆེན་པོ་མི་བཞིའི་མ་ཐེག་པ་ཕྱག་ཡ་གཅིག་གིས་འཕངས། དེ་དུས་ཆོས་སྐྱོང་མགོན་པོའི་མཐོང་སྣང་ལ་བརྟེན་ནས་ཕྱོགས་བཅུ་མགོན་པོའི་བསྟོད་པ་མཛད། ཀམ་པོ་དང་ཉེ་བའི་སར་ཡུངས་རི་ཞེས་པའི་སྒྲུབ་གནས་སུ་ཕེབས་སྐབས་འབྱུང་པོའི་གནོད་འཚེའི་ཚོ་འཕྲུལ་རྣམས་ཟིལ་གྱིས་མནན། དེ་ནས་ཁྲི་ཏུ་ཁ་ཤས་ཡོད་པ་དེ། ནས་དང་། ཟ་མར་བརྗེས་ནས། དམ་བཅའ་བརྟན་པོས་ལོ་བཅུ་གཅིག་སྒྲུབ་པ་ལ་ནན་ཏན་དུ་མཛད་པས་ཚོགས་གཉིས་རྫོགས་པའི་སྐུ་བསོད་ཤིན་ཏུ་རྒྱས་ནས་བུ་སློབ་ལྔ་བརྒྱ་ཙམ་རེ་འཚོགས་པ་ལ་སློལ་སྒྲུབ་མི་དགོས་པར་རྒྱུགས་བཀྱེས་ནས་སྒོམ་དུ་བཙུག །མ་མགོན་ལྷམ་དྲལ་ཕོ་ཉ་བཅས་ལྷ་སྲིན་སྡེ་བརྒྱད་བྲན་དུ་བཀོལ། །རྒྱ་དང་། འཇང་ཡན་ཆད་ལ་དྲག་པོའི་འཕྲིན་ལས་དངོས་སུ་བསྟན། སྒོ་རིག་སོལ་མཚོ་ནག་པོ་དེ་བསྟན་པ་ལ་བཙུག་དཀར་མོ་དུང་མཚོ་ལྟ་བུར་མཛད། འཕགས་པ་བཅུ་གཅིག་ཞལ་གྱིས་ཡི་གེ་དྲུག་

པའི་ཕྲིན་ལས་ཀྱིས་འགྲོ་དོན་གྱིས་ཤིག་ཅེས་དང་། རིགས་བཞིའི་མཁའ་འགྲོས། ཡེ་གེ་དྲུག་པའི་ཆོས་འདིས་འདུལ་བའི་དུས་ལ་བབ་པོ་ཞེས་བསྐུལ་བས། གཙོ་བོར་ཡིག་དྲུག་གིས་གདུལ་བྱ་འདུལ་བའི་ཕྲིན་ལས་མཛད། སྤྱུངས་རིར་བཞུགས་ཚེ། ཞིང་ཁམས་དཔག་མེད་དང་བཀའ་བརྒྱུད་བླ་མ་རྣམས་ཀྱིས་བྱིན་གྱིས་བརླབས། དུད་འགྲོ་ཁ་འཁོར་བའི་སྐད་གསན། མི་མ་ཡིན་གྱི་སློབ་མ་མང་དུ་བསྡུས། སྤྱུངས་རི་དགོན་པ་བཞེངས་སྐབས། མགོན་པོ་བེར་ཅེས་ས་ལ་རི་མོ་བྲིས་པ་ལྟར་རྨང་བཏིང་། གྱང་བཏབ་པས་མཁར་ལས་ལ་དཀའ་ངལ་མ་བྱུང་གསུངས། དེ་དུས་སངས་རྒྱས་ཀྱི་ཞིང་ཁམས་བལྟ་བ་ཞེས་པའི་བསྟན་བཅོས་མཛད། ལོ་ངོ་བཅུ་གཅིག་རིང་སྤྱུངས་རི་ཁོ་ནར་བཞུགས། སྤུ་འཁོར་སྒང་གི་ལྷ་འདྲེ་ཡོད་ཚད་དབང་དུ་བསྡུས་ནས་བཀའ་བསྒོས། རོང་བཙན་ཁ་བ་དཀར་པོའི་གནས་རི་དེ་ཡེ་ཤེས་པ་དང་འཇིག་རྟེན་པ་ཐམས་ཅད་ཀྱི་ཕོ་བྲང་དུ་གཟིགས། སྐབས་དེར་ཁ་བ་དཀར་པོའི་ལམ་ཡིག་ཀྱང་མཛད། ཡང་ཀརྨའི་གདན་ས་གསོ་ཕྱིར་ས་སྟོང་ནས་ཡར་བྱོན་ཚེ་འབྲི་འདན་གཉིས་དང་། ལྷོ་ལུང་ཆེན་བཅོ་བརྒྱད་ཀྱི་ལྷ་འདྲེ་མི་གསུམ་དབང་དུ་བསྡུས་ཞིང་ཀརྨར་ལོ་གཅིག་བཞུགས་ནས་བསྟན་པ་གསོ་བར་མཛད། དེ་སྐབས་བསྟན་སྲུང་མ་མགོན་གྱིས་མཚུར་ཕུའི་གདན་ས་འཛིགས་ལ་ཁད་པས་འབྱོན་རན་ཞེས་ཡང་ཡང་བསྐུལ་བས་རྗེ་པཀྴི་དགུང་ལོ་ཞེ་བཞི་མེ་ལུག་ཕྱི་ལོ་ ༡༢༤༧ ལོར་མཚུར་ཕུར་བྱོན་ཚེ་ལམ་ཅུང་ཟད་ནོར་བས། རྗེ་ཉིད་ཀྱིས་མགོན་པོ་ལ་དྲག་ཏུ་བོས་པས་མགོན་པོའི་ལྷ་དམག་འབུམ་སྡེས་སྣ་དྲངས་པ་ཕལ་ཆེར་གྱི་མཐོང་། མཚུར་ཕུར་བྱོན་ཚེ་སྡུགས་བདག་གིས་ནོར་བུ་རིན་པོ་ཆེ་ཕུལ། དེ་དུས་མཚུར་ཕུ་མགོན་པ་དེ། གླིང་དང་པེ་རིས་བཤིག་སྟེ་མི་སྲུའང་མེད་པས་ལོ་ངོ་དྲུག་གི་བར་བཞུགས་ནས་རྗེ་དུས་མཁྱེན་གྱི་བསྟན་པ་སྤེལ་བར་མཛད། སྟོན་པའི་གྲགས་པ་ཤིན་ཏུ་ཆེ་བས། རྗེ་པཀྴི་དགུང་ལོ་ཞེ་དགུ་པ་ཆུ་བྱི་ཕྱི་ལོ་ ༡༢༥༢ ལོར་

ཆེན་པོ་ཧོར་དུ་མོང་གོལ་ཧན་གྱིས་ཧོར་གྱི་སྲིད་དབང་བཟུང་རྗེས། མཚུར་ཕུར་རྣམ་སྲས་མདུང་དམར་ཅན་འབྲུག་ལ་བཞོན་པ་འཁོར་གནོད་སྦྱིན་བྱེ་བ་འབུམ་སྡེ། ཧ་ལཱུང་ལ་བཞོན་པ་རྣམས་ཀྱིས་ཕྱག་བཙལ་ཏེ་ངའི་ཕོ་བྲང་དུ་འགྲོན་པར་ཞུ་ཞེས་གསོལ་བ་བཏབ། དེ་དག་ཧོར་གྱི་ཡུལ་དུ་ཕེབས་དགོས་པའི་བརྡ་རུ་གཟིགས། དེ་ནས་རིང་པོར་མ་ལོན་པར་ཧོར་གྱི་རྒྱལ་བུ་གོ་བེ་ལ། སེ་ཆེན་ཧན་གྱིས་དེད་མཐའ་ཁོབ་ཀྱི་ཡུལ་དུ་ཆོས་ཀྱི་སྒྲོན་མེ་སྦྱོར་བ་ལ་ཅིས་ཀྱང་འགྲོན་པར་ཞུ་ཞེས་པའི་ལུང་བཅས་གསེར་ཡིག་པ་མངགས་ནས་གདན་འདྲེན་ཞུས། ཀརྨ་པཀྵི་དགུང་ལོ་ལྔ་བཅུ་པ་ཆུ་གླང་ཕྱི་ལོ་ ༡༢༥༣ ལོར་ཧོར་གྱི་གསེར་ཡིག་བཏང་ནས་གདན་འདྲེན་ཞུ་སྐབས་གླུ་རྒྱལ་སྔགས་བདག་གིས་ཕྱིན་ལས་རྒྱས་པར་འགྱུར་ཞེས་ཟེར་བའི་ལྟས་གཟིགས་ནས་འགྲོན་པར་ཞལ་གྱིས་བཞེས། གྲོནལམ་ཁམས་ཕྱོགས་སུ་བསྟན་འགྲོའི་དོན་རྒྱ་ཆེར་མཛད། དགུང་ལོ་ང་གཉིས་ཤིང་ཡོས་ཕྱི་ལོ་ ༡༢༥༥ ལོར་ཆེན་པོ་ཧོར་ཡུལ་ལ་ཕྱག་བཏེགས། སྐབས་དེར་རྒྱལ་བུ་གོ་པེ་ཛང་ཡུལ་དུ་དམག་ཆེན་འདེགས་པའི་ཚུལ་གྱིས་འགྲོན་པ་དང་། རོང་ཡུལ་གསེར་སྟོད་བྱ་བར་རིན་པོ་ཆེ་དང་མཇལ་འཕྲད་མཛད། དེ་ནས་ཕོ་བྲང་ཨུ་ཧོར་ཕེབས། རྒྱལ་བློན་འབངས་འཁོར་ཀུན་གྱིས་བསྙེན་བཀུར་ཟབ་རྒྱས་ཞུས། དེར་མུ་སྟེགས་པ་དང་། ཞིན་ཤིང་ལ་སོགས་པའི་རྟོག་གེ་པའི་སློབ་དཔོན་རྣམས་བྱིན་རླབས་རྫུ་འཕྲུལ་གྱིས་བརྟུལ་ཞིང་ཐམ་པར་མཛད། ཐམས་ཅད་ལ་སྐུ་བཞིའི་ངོ་སྤྲོད་དང་དབང་ལུང་ཁྲིད་བཀའ་རྒྱ་ཆེར་བསྩལ་ཏེ་ཆོས་ལ་བཀོད། ཀ་ཆུར་འཛིཾ་དཔལ་སེར་པོ་ཕྱག་སྟོང་སྤྱན་སྟོང་ཞལ་གཟིགས་པ། སྐུ་སྐྱེ་ཕྱི་མ་གཉིས་ཀྱིས་འཕྲིན་ལས་ཀྱི་བརྡར་དགོངས། དེ་དུས་ཆོས་རྗེ་རིན་པོ་ཆེས་འབྱུང་འགྱུར་གྱི་བདེ་དོགས་ཐམས་ཅད་མངོན་པར་མཁྱེན་པ་དང་། འཕགས་པ་ཐུགས་རྗེ་ཆེན་པོས་ཀྱང་འདིར་ཡུན་རིང་མ་འདུག་ཅིག །ཆགས་སྡང་མང་པོ་འབྱུང་བར་འགྱུར་ཞེས་སོགས་

ལུང་བསྟན་པ་ལྟར། རྒྱལ་བུ་གོ་བེའི་ཕོ་བྲང་ཅུ་ཧོར་རྟག་དུ་བཞུགས་པར་གསོལ་བ་བཏབ་ཀྱང་ཆོས་རྗེས་ཞལ་གྱིས་མ་བཞེས་པར་ཅུང་ཟད་ཡིད་ཆད། དེ་ནས་སྔོན་ཀརྨ་པ་ལྷ་ལེགས་པར་བཀུར་བའི་རྒྱལ་པོར་འགྱུར་བ་ཚུན་གྱི་འཁོར་སློབ་ཡོན་བདག་མང་པོ་ཡུལ་དེར་སྐྱེ་བ་བླང་བའི་དོན་དུ་མི་ཉག་སྒར་བྱོན་པ་ལའང་རྒྱལ་བུ་ཐུགས་མ་རངས། རྣམ་སྲས་དང་ཆོས་སྐྱོང་མ་མགོན་གྱིས་བསྐུལ་ཏེ་མི་ཉག་ཏུ་ཞག་བརྒྱ་དང་གཅིག་ལ་འཛམ་གླིང་ན་ཁྱད་དུ་འཕགས་པའི་འཕྲུལ་སྣང་སྤྲུལ་པའི་གཙུག་ལག་ཁང་རྫོགས་པར་བཞེངས། བྱང་ཕྱོགས་ལི་ཀྲུའི་མཁར་དུ་རྟོག་གེ་བ་དང་མུ་སྟེགས་དུ་མས་ཕྲག་དོག་བྱས་པ་རྫུ་འཕྲུལ་གྱིས་བརྟུལ་ཞེས་གསུངས། རྗེ་དགུང་ལོ་ང་གསུམ་པ་མེ་འབྲུག་ཕྱི་ལོ་ ༡༢༥༨ ལོར་ཧོར་རྒྱལ་མོང་གོལ་ཧན་གྱིས་གསེར་ཡིག་གདན་འདྲེན་འབྱོར་བར་ཞལ་གྱིས་བཞེས་ཏེ་བྱོན། ཀརྨ་པཀྴི་ཧོར་ཧོ་ལིང་དུ་ཕེབས་ཏེ་རྒྱལ་པོ་དང་མཇལ་བར་མཛད། བྱོན་ལམ་དུ་ཧོར་མི་ཉག་གི་མཚམས་སུ་འབུ་ཆ་ག་བས་གནོད་པ་ཚབས་ཆེན་བྱུང་བར་ལྟ་སྟངས་གྱིས་སྐད་ཅིག་ལ་མེད་པར་མཛད། དེའི་ས་དང་བྱེ་མ་ཐམས་ཅད་ཀྱིས་ད་ལྟ་ཡང་འབུ་སྲུང་གི་གནོད་པ་བྱུང་ན་ཐུབ་ཅེས་གྲགས། དེ་ནི་ཐུན་མོང་གི་གྲུབ་རྟགས་འགོ་མ་ཙམ་ཡིན་པར་གསུངས། དེ་ནས་ཧོར་གྱི་རྒྱལ་སར་ཆིབས་བཏེགས་པའི་ལམ་དུ་ལི་ཀྲུ་དང་ཀམ་ཀྲུའི་ས་ཆར་ལྷ་སྲིན་གདུག་པ་ཅན་གྱིས་ཆོ་འཕྲུལ་བྱུང་བ་རྣམས་བཏུལ་ནས་ས་ཡི་ལྷ་མོ་བརྟན་མས་གསེར་གྱི་གཏེར་བུམ་དང་ནོར་བུ་རིན་པོ་ཆེ་ཕུལ། རྒྱལ་པོའི་ཕོ་བྲང་དང་ཉེ་བའི་ས་ཆར་ཕེབས་དུས་སྔོན་ཀརྨ་པས་གླང་པོ་ཆེའི་གཟུགས་ཀྱིས་མུ་སྟེགས་ཀྱི་རྒྱལ་པོ་བཟློས་ནས་བཏུལ་བ། རྒྱལ་པོ་དེ་ཕྱིས་ཁམས་ཀྱི་ཀམ་པོ་ཞ་ལར་བོན་པོ་འབྱོར་ལྡན་ཞིག་ལ་སྐྱེས་ཏེ། རྗེ་ཀརྨ་པ་ལ་ཞབས་ཏོག་ཐམས་ཅད་བསྒྲུབས། ད་ལྟ་རྒྱལ་པོ་མོང་གོལ་ཧན་དང་། དཔོན་མོ་ཨེ་ཛིན་མ་དང་། རྒྱལ་བུ་ཨ་རི་བོ་ག་དང་། བློན་པོ་དང་བཅས་པར་སྐྱེ་ནས་རྒྱ་མི་ཉག་ཧོར་

བོད་ཐམས་ཅད་དབང་དུ་འགྱུར་པར་དེ་འདུལ་བའི་དུས་ལ་བབས། ད་ལྷ་མ་བཏུལ་ན་སྔོན་སྨུ་སྟེགས་ཅན་གྱི་བག་ཆགས་ཀྱིས་ཨེར་ཀ་ཙུན་གྱི་ཆོས་ལུགས་ལ་ཞུགས་ན་རྒྱལ་པོ་འདི་ཁྲབ་ཁོངས་ཤིན་ཏུ་རྒྱ་ཆེ་བས་རྒྱལ་ཁམས་ཐམས་ཅད་སྨུ་སྟེགས་ཅན་དུ་འགྲོ་བ་ཡིན་གསུངས།

༈ དུས་གསུམ་མཁྱེན་པའི་འདའ་ཁའི་ཞལ་ཆེམས་སུ་གདུལ་བྱ་གཅིག་གི་དོན་དུ་འབྱུང་། ཞེས་པའང་འདི་ཡིན། དེ་ནས་ཧོར་གྱི་རྒྱལ་སའི་ཕོ་བྲང་ཆེན་པོ་ཟེར་ར་ཙུར་ཧོར་ཕྱིན་ནས། ཧོར་གྱི་རྒྱལ་རྒྱུད་ཐམས་ཅད་འཚོགས་པའི་སར་རྒྱལ་པོ་མོང་གོལ་ཏན་དང་མཆོད་ཡོན་མཇལ་འཕྲད་མཛད། རྒྱལ་པོ་ལ་བར་ཆད་ཆེན་པོ་འདུག་པ། ཁྱེད་ཀྱི་བར་ཆད་དེ་ལས་སློན་དབང་གིས་ངས་མིན་པ་སུས་ཀྱང་ཟློག་པར་མི་ནུས། བར་ཆད་ཟློག་པའི་ཕྱིར་བང་མཛོད་དང་ཡོ་བྱད་ཐམས་ཅད་ཀུན་ལ་བཀྱེ། བཙོན་ཐམས་ཅད་ཐོངས་ལ་ཧོར་གྱི་མི་ཡུལ་ཆེན་པོ་ཆོད། ཅེས་པའི་བཀའ་བསྒོས་པ་ལ་རྒྱལ་པོ་ཆེན་པོས་ཇི་བཞིན་དུ་རྒྱལ་ཁམས་སུ་ལུང་བསྒྲགས་ཏེ་ཕྱག་ལེན་དུ་བཏབ། རྒྱལ་པོ་དེ་སོག་པོ་ཨེཀྲ་ཙུན་གྱི་ལྷ་གྲུབ་འཛིན་པ་ལས་ཟློག་སྟེ། ནང་པ་སངས་རྒྱས་པར་བསྒྱུར། རྒྱལ་པོ་ལ་ཞག་དུ་མར་གསང་སྔགས་ཟབ་མོའི་དབང་བསྐུར་དང་སྐུ་བཞིའི་ངོ་སྤྲོད་ཀྱིས་བྱིན་གྱིས་བརླབས་པའི་ཚེ། རྒྱལ་པོ་དཔོན་མོ་འཁོར་བཅས་སེམས་བཟུང་འཛིན་ལས་གྲོལ། ཆོས་ཉིད་ཟབ་མོའི་དོན་རྟོགས། མཛོད་དང་བང་བ་ཐམས་ཅད་ཕྱོགས་མེད་ཀྱི་མནམ་མཆོད་པ་དང་འབངས་ཉམས་ཐག་རྣམས་ལ་བཀྱེ་ཚེ་ནམ་མཁའ་ལས། བཏོང་བ་ཆེན་དང་བློ་རྒྱ་ཆེ། ཞེས་པ་སོགས་ཀྱི་སྒྲ་ཆེན་པོ་བསྒྲགས་པ་ཀུན་གྱིས་ཐོས། ནག་ཆེན་གྱི་མཚོན་ཁང་སྒྲུག་ཐེངས་གསུམ་དུ་ཞུས་པས་གནང་། ཧོར་གྱི་མི་ཡུར་ཞེས་པ་མི་ལོ་གྲངས་ཡར་བཅད་མར་བཅད་བྱས་ཏེ་ཁྲུ་འདེད་ཀྱིས་སྲོག་གཅོད་པའི་ལུགས་དེ་མཚམས་བཅད། རྒྱལ་འབངས་ཐམས་ཅད་ཟླ་བ་འབྱུང་ངོ་ཚོག་གི་དུས་བཟང་བཞི་ལ། སུ་ལའང་ཅ་ར་མི་

ཕྱེད་ཅིང་། སྲོག་མི་གཅོད། ཤ་མི་ཟ་བའི་ཁྲིམས་བཅའ། གནམ་མཆོད་པ་ཀུན་ལ་གནོད་འཚེ་མེད་ཅིང་རང་རང་གི་ཆོས་ལུགས་སྐྱོང་དུ་བཅུག་ཅེས་པ་ལ་སོགས་པའི་མི་འཚེ་བའི་ལུང་བསྟན། ལོ་དེར་མིང་ཡོངས་སུ་གྲགས་པའི་ཀརྨ་པ་ཆེན་པོ་ཧོར་གྱི་རྒྱལ་པོ་མོང་གོལ་ཏན་གྱི་སྤྱི་གཙུག་གི་རྒྱན་དུ་མཆོད་ནས་དབུ་སྙན་བཀུར། གསེར་གྱི་ཐམ་ག་ཆེན་པོ་འཇའ་ཟུག་མ་དང་དངུལ་བྲེ་ཆེན་སྟོང་གིས་འགོ་བྱས་ཧོར་རྒྱལ་རབས་ཀྱི་ཁྱད་ནོར་དཔག་ཏུ་མེད་པས་འབུལ་བ་ཕུལ། རིན་པོ་ཆེས་ཟླ་གྲྭ་ཀུན་ལའང་རྒྱ་ནོམ་པ་བཀྱེ། ཀརྨ་པཀྴི་ཉིད་ཡོན་བདག་དགོས་ཅན་སྐྱེ་བ་གསུམ་ནས། ལམ་རྣལ་མ་ལ་འགོད་པའི་ཕྱིར་དུ་འབྱོན་པ་ཡིན་ཀྱང་ཞོར་དུ་སྐད་རིགས་མི་གཅིག་པའི་རྒྱལ་ཁམས་མང་པོར་ཕན་ཐོགས་པའི་འགྲོ་དོན་རྒྱ་ཆེན་པོ་བྱུང་གསུངས། ཧོར་རྒྱལ་པོས་ཡོ་བྱད་བཏང་སྟེ་ག་ར་གུ་རུམ་དུ་གཙུག་ལག་ཁང་ཆེན་པོ་འཛམ་གླིང་ན་ཟླ་བྲལ་བ་ཞིག་ཀྱང་བཞེངས། དེ་བཞིན་དུ་ཧོར་མི་ཉག་ཡུ་གུར་ཐམས་ཅད་དུ་དགོན་གནས་ལྷ་ཁང་རྙིང་གསོ་གསར་འདེབས་བསམ་གྱིས་མི་ཁྱབ་པའི་ལུང་དང་ཡོ་བྱད་བཀྱེ་བར་མཛད། དེ་དུས་སུ་གྲུབ་ཐོབ་རིན་པོ་ཆེའི་སྒྲུབ་རྟགས་དང་། རྫུ་འཕྲུལ་ཡ་མ་ཟུང་བསམ་གྱིས་མི་ཁྱབ་པ་བསྟན་པ་ལ་རྒྱལ་འབངས་ཐམས་ཅད་དད་པ་རང་དབང་མེད་པར་ཐོབ། སུ་སྟེགས་པ་དང་མུན་པ་ཅན་གྱི་སེམས་ཅན་མང་པོར་ཡི་གེ་དྲུག་པའི་རང་སྒྲ་ཕྱོགས་མེད་དུ་བསྒྲགས་སྟེ་ཐམས་ཅད་སྨིན་གྲོལ་དུ་བཀོད་པ་སོགས་ཧོར་གྱི་རྒྱལ་པོ་ལ་ཆོས་ཀྱི་རྒྱལ་ཁྲིམས་མཛད་པ་རྒྱལ་པོ་འདི་ཁོ་ན་ཡིན་ནོ། །དེ་ནས་རྒྱལ་པོ་ཆེན་པོས་ཐམས་ཅད་ཁྱེད་ཤེས་སུ་ཆུག །རྒྱལཁྲིམས་ཀྱང་ལེགས་པར་གྱིས་གསུངས་པ་ལ་སོགས་པའི་ལུང་ཆེན་པོ་གནང་ཡང་། གྲུབ་ཐོབ་ཆེན་པོས་འཇིག་རྟེན་གྱི་ལུང་རྣམས་མ་བཞེས། ཀརྨ་པཀྴི་དགུང་ལོ་ང་དྲུག་ས་ལུག་ཕྱི་ལོ་ ༡༢༥༩ ལོར་ཧོར་རྒྱལ་མོང་གོལ་སྨན་རྩེའི་ཡུལ་དུ་སྐུ་གཤེགས། སྲས་སློབ་རྣམས་ཀྱིས་ཛེ་གེར་གྱི་སྲས་

བདུན་པ། ཨ་རི་སྦྲོ་ག་རྒྱལ་སར་བཏོན། མི་ཉག་ན་ཡོད་པ་རྣམས་ཀྱིས་ཇེང་གེར་གྱི་སྲས་བཞི་པ་གོ་བེ་ལ་སེ་ཆེན་ཧན་རྒྱལ་སར་བཏོན་པ་བཅས། སྐབས་དེར་མོས་པ་ཐ་དད་པའི་རྒྱལ་པོ་གཉིས་སུ་ཆད། ལོ་དེ་ནས་གྲུབ་རྟགས་བར་མ་བསྟན་པའི་དབུ་ཚུགས། ས་ཆེན་གྱི་སློབ་མ་ཀ་ར་བྱ་བས་གཉིས་འཛིན་གྱིས་མཐུ་བྱས་ཏེ་སྲས་ཨ་རི་སྦྲོ་ག་བསྒྲོངས། དེ་ནས་བཟུང་རྒྱལ་པོ་སེ་ཆེན་ཧན་ཁོ་ན་ལ་ངེས་པ་ཡིན། སྐབས་དེར་གླིང་ཕྱོགས་མང་པོས་རྒྱལ་ཁམས་རྣམས་ཆེར་འཁྲུགས། རིན་པོ་ཆེ་སོག་ཡུལ་དུ་བཞུགས་པ་ལ། ནུབ་གཅིག་མནལ་ལམ་དུ་ཤཱཀྱ་ཐུབ་པ་སྐུ་ཚད་གཞུ་འདོམ་བཅུ་གསུམ་ཙམ་ཡོད་པ་ཞིག་བྱོན་ནས་ཁྱེད་ཀྱིས་བོད་དུ་སྐུ་འདི་ཙམ་ཞིག་བཞེངས་ཤིག །བར་ཆད་ཀྱིས་གཡུལ་ལས་རྒྱལ་ཤིང་རྒྱལ་ཁམས་རྣམས་བདེ་བར་འགྱུར་རོ། །ཞེས་ལུང་བསྟན་བྱུང་བས་ཉེ་གནས་འདན་སྒོམ་པ་ལ་གསེར་དྲིལ་རྒྱབ་བདུན་ལ་སོགས་པའི་ཡོ་བྱད་རྣམས་བསྐུར་ཏེ། སྐུ་རྒྱུ་རམ་བ་ཟངས་ལུང་ནས་ཐོན། བཟོ་བོ་ཕམ་ཡུལ་དུ་པཎྜི་བྱ་བ་ཡོད་པས་དེ་འབོད་ལ་སྐུ་ལེགས་པར་བཞེངས་ཤིག་ཅེས་བཀས་མངགས་ཏེ་རྫོངས་པར་མཛད། འདན་སྒོམ་གྱིས་སྐུ་རྒྱུ་དང་བཟོ་བོ་བླ་མའི་གསུང་ཇི་ལྟ་བ་བཞིན་བྱུང་བ་དང་། ཡོ་བྱད་ཐམས་ཅད་ནམ་མཁའ་མཛོད་ལ་དབང་འབྱོར་ཏེ་མཚུར་ཕུའི་གདན་སར་སངས་རྒྱས་ཤཱཀྱ་ཐུབ་པ་སྐུ་རྒྱུ་གསེར་དངུལ་ཟངས་རག་སོགས་རིན་ཆེན་དུ་མ་བསྲེས་ནས་ལུགས་སུ་བླུགས་པ་པཎྜིའི་ལི་མ་ལྷ་ཆེན་འཛམ་གླིང་དཔལ་འབར་ཞེས་སྐུ་ཚད་གཞུ་འདོམ་བཅུ་གསུམ་བྱས་པ་དང་། སྐུ་རྒྱུ་ལྷག་པ་ལ་བྱམས་པ། འཇམ་དབྱངས། རྒྱལ་བ་རིགས་ལྔ། སྤྱན་རས་གཟིགས། རྒྱལ་བ་རྒྱ་མཚོ་བཅས་ལྷ་ཆེན་གཙོ་འཁོར་བཅུ་དང་། གཙང་ཁང་མདོ་ཁྲམས་དང་བཅས་པ་ལ། དབུ་རྩེར་སྟོན་རྒྱ་གར་གྱི་གཙུག་ལག་ཁང་ཆེན་པོ་ཞིག་ཧོར་དམག་གིས་གཏོར་བའི་གསེར་ཟངས་ཀྱི་རྒྱ་ཕིབས་བྱ་འདབ་རྣམས་ཚུར་སྐྱུར་བ། ཕྱིས་སུས་ཀྱང་

རིགས་མི་ནུས་པར་ལུས་པ་རྣམས་ལྷུས་ངན་གཡང་སུ་འགྲུག་པར་རྗེ་པཀྵིས་ཀླུ་རྒྱལ་ལ་བཀའ་བསྒོས་ཏེ་ཆུ་ཐོག་ནས་མཚུར་ཕུར་གདན་དྲངས་བར་གྲགས་པའི་རྒྱ་ཕིབས་དེ་ཆུ་དྲེག་གིས་མདོག་ནག་པོར་གྱུར་པ། མཚུར་ཕུའི་རྒྱ་ཕིབས་ནག་པོ་ཞེས་ཡོངས་སུ་གྲགས་པ་དེ་དང་། མཚུར་ཕུ་བྱ་ཁྱུང་ནས་གཏེར་ལས་བཞེས་པའི་གསེར་བྱ་ཆེ་བ་ཆ་དང་། ཀརྨཀྵི་ར་ནོར་བུ་ཆུ་ཤེལ་གྱི་ཏོག་བཅས་ཁྱད་པར་འཕགས་པ་འཛམ་གླིང་ན་ཆེ་བའི་ལི་མའི་སྐུ་འདི་དག་བཞེངས། མཁས་པའི་དགའ་སྟོན་ལས་གཟུངས་ཞུགས་སུ། ༈ གཙོ་བོ་དེ་བཞིན་གཤེགས་པའི་རིང་བསྲེལ་བྲེ་གང་། དགྲ་བཅོམ་ཉི་མ་གུང་པའི་ཚེམས། རྗེ་མི་ལའི་གསོལ་ཞལ་དང་ཕྱག་མཁར། སྐྱེར་སྒང་པའི་རྣམ་སྦྱར། ཉན་ཐོས་མཆོག་ཟུང་གི་ལྷུང་བཟེད་དང་མཁར་གསིལ་དང་རྣམ་སྦྱར། གསེར་དངུལ་གྱི་བཀའ་འགྱུར་པོ་ཏི་བརྒྱ་དང་ལྔ་ཅུ། ཚོགས་དུང་དཀར་མོ་རྒྱང་གྲགས་སོགས་མཐའ་ཡས་པར་བཞུགས་གསུངས། དེ་ནས་གྲུབ་ཐོབ་ཆེན་པོས་རྒྱ་ཧོར་དུ་ཆོས་ཀྱིས་འདུལ་བྱ་འདུལ་བའི་འཕྲིན་ལས་རྣམ་བཞི་ཕོ་ནས་འགྲོ་དོན་སྙན་གྲགས་ནམ་མཁའི་མཐར་ཁྱབ་པ་བྱུང་བ་ལས། གཞན་སྲིད་ཀྱི་བྱ་བ་ཡེ་མི་མཛད་ཀྱང་། ཐོག་མར་ཆོས་རྗེ་ཀརྨ་པའི་སྙན་པ་གསན་ནས་ཧོར་ཡུལ་དུ་འདུན་འདྲེན་ཞུ་མཁན་ཧོར་གྱི་རྒྱལ་བུ་གོ་བེ་ལ་ཡིན་ཀྱང་། ཁོང་གི་ཐུགས་རེ་ལྟར་པོ་བྲང་ཅུ་ཧོར་ཆོས་རྗེ་ཡུན་རིང་མ་བཞུགས་པར། བྱང་ཕྱོགས་ཧོར་གྱི་རྒྱལ་ས་འོང་གེར་བྱོན་ཏེ། རྒྱལ་པོ་མོང་གོལ་ཧན་གྱི་ཕོ་བྲང་དུ་དབུ་ཟླ་་མཛད་ནས་བཞུགས་པར་ཐུགས་མ་རངས་པའི་ཁར། གཙོ་ཆེར་སྐྱེ་བོ་མང་པོས་ཕྲ་མ་ལ་བརྟེན་ཏེ་རབ་བྱུང་བཞི་པའི་ལྕགས་སྤྲེལ་ལོར་རྒྱལ་པོ་གོ་བེ་ལ་སེ་ཆེན་ཧན་རྒྱལ་པོའི་ཁྲི་ལ་འཁོད་ནས། ཕྱི་ལོ་ ༡༢༦༡ ལྕགས་བྱ་ལོར་གྲུབ་ཐོབ་ཆེན་པོ་ལ་འབྱོན་དགོས་པའི་ལུང་བཅས་ཕོ་ཉ་མངགས་ཏེ་གཤེད་མ་ལ་གཏད་པས། གྲུབ་ཐོབ་ཆེན་པོས་གྲུབ་རྟགས་བར་པ་བསྟན་ཏེ་གཤེད་མ་ཁ་ཅིག་ཁྲག་བསྐྱུགས་ཏེ་

ཤི། མཚོན་ཆ་རྣམས་དུམ་བུར་འཐོར་བས་རྒྱལ་པོ་གོ་བེ་ལ་ཁྲོས་ཏེ་གཤེད་མ་རྣམས་བསད། གྲུབ་ཐོབ་ཆེན་པོ་མེ་ལ་བསྲེགས། ཆུ་ལ་བསྐྱུར། མཚོན་དང་དུག་ལ་སོགས་པས་སྐུ་ལ་དྲག་པོའི་ཁྲིམས་སྤྱོད་ཅི་རིགས་བྱས་ཀྱང་ཉམ་ང་མེད་པ་སྐུ་ཐྲིལ་ཧྲེ་རྒྱས་སུ་གྱུར། དེ་དུས་རྗེའི་ཞལ་ནས་ང་མེ་ཕུང་ནང་དུ་བསྲེགས་པའི་ཚེ། མེ་ལྷ་ལྟ་བུའི་ཉམས་ཤིག་ཤར། ཆུ་བོའི་ནང་དུ་བསྐྱུར་བའི་ཚེ། ཉ་ཆེན་གཡོལ་མོའི་ཉམས་ཤིག་ཤར། ཉ་ཆེ་ཆེ་རྣམས་ཀྱིས་བསྐོར་བ་བྱས། ཆུང་ཆུང་རྣམས་ཀྱིས་ལྷ་ཕྱག་བཙལ། དུག་ཆུ་ཕོར་གང་བླུད་པའི་ཚེ། རྨ་བྱ་ལྟ་བུའི་ཉམས་ཤིག་ཤར། བྲག་ཆེན་གཡང་ལ་འཕངས་པའི་ཚེ། བྱ་རྒྱལ་ལྟ་བུའི་ཉམས་ཤིག་ཤར། བྱ་ཆེ་ཆེ་རྣམས་ཀྱིས་བསྐོར་བ་བྱས། བྱ་ཆུང་ཆུང་རྣམས་ཀྱིས་ལྷ་ཕྱག་འཚལ། ཞེས་གསུངས་པ་བཞིན་སྐུ་ལ་ཉམ་ང་གང་ཡང་མ་བྱུང་སྐབས་འདིར་གྲུབ་ཐོབ་རིན་པོ་ཆེའི་ཞལ་ཚེམ་ལ་ཐག་པ་བཏགས་ཏེ་དཔྱད་ཐག་བཏང་བས་ང་ཀཱ་པ་ཡི་ཨོག་ཚོམ་ཚོད། ཁྱོད་རྒྱ་ནག་རྒྱལ་པོའི་རྒྱལ་རྒྱུད་ཚོད་གསུངས་པས་ཞལ་ཚེམ་ཆད། དེའི་བདེན་ཚིག་གིས་རྒྱའི་རྒྱལ་རྒྱུད་ཀྱང་ཆད་པ་སོཊ་ལོ་རྒྱུས་དུ་མ་ཞིག་ངག་རྒྱུན་དུ་གླེང་སྲོལ་ཡོད། གྲུབ་ཆེན་ཀརྨ་པ་ཀྵི་ལ་ཞལ་ཚེམ་དྲང་པོ་ཞིག་ཡོད་པ་ཞལ་རྒྱ་མེད་པ་དེ་སྔོན་རྒྱ་གར་གྱི་རྣལ་འབྱོར་པ་བིརྺ་པོ་ཧྲི་ཞེས་བྱ་བ་གྲུབ་རྟགས་ཅན་མུ་སྟེགས་པ་མང་པོ་བཏུལ་བ། འགྲོ་བ་རྣམས་སྐྱེས་བ་མེད་པའི་དོན་ལ་བཀོད་པ་དེའི་སྐྱེ་བ་ཡིན་པའི་རྟགས་ཡིན། ཞེས་གྲུབ་ཆེན་ཉིད་ཀྱིས་ཞལ་ལས་མཆེས་པ་ཡིན། དེ་ནས་མཐའ་འཁོབ་བྱེ་མའི་གླིང་ཞིག་ཏུ་ལོ་གསུམ་སྦྱུགས་པ་ན་ཡུལ་དེར་བདུད་རྩིའི་འཆར་ཡང་ཡང་བབས། ཤིང་ཏོག་དང་ལོ་ཏོག་འབྲས་བུ་ཕུན་སུམ་ཚོགས་པ་དུ་མ་སྐྱེས་ཏེ་ལྷ་ཡུལ་ལྟ་བུར་གྱུར་བ་སོགས་མཐའ་འཁོབ་ཀུན་དུང་གི་འགྲོ་བ་རྣམས་བདེ་སྐྱིད་དཔག་ཏུ་མེད་པའི་དཔལ་ལ་བཀོད། དེ་ནས་ཕོ་བྲང་ཅོང་ཧོ་མཁར་དུ་ཞག་བདུན་དུ་གསོལ་ཟས་མེད་པར་ལྷ་ཁང་ཞིག་གི་ནང་

དུ་བཙུག་ནས། སྒོ་ལྷུགས་གཟེར་གྱིས་བསྡམས་ཏེ་བཞག་ཀྱང་ཡེ་ཤེས་ཀྱི་མཁའ་འགྲོ་མང་པོས་ཚོགས་འཁོར་བསྐོར་བ་དང་། ཤིག་ཏོག་ཟས་སྣ་དྲངས་པ་སོགས་ཀྱི་ཆོ་འཕྲུལ་རྣམས་ཀུན་གྱིས་མཐོང་བར་མཛད། སྐབས་དེར་ཆོས་སྐྱོང་སྲུང་མ་རྣམས་ཤིན་ཏུ་ཁྲོས་ནས་ཕྲ་མ་བྱེད་པའི་མི་རྣམས་སྐད་ཅིག་གི་ཤི། རྒྱལ་པོ་འཁོར་བཅས་ལ་ཆོས་སྐྱོང་གི་བརྒྱུད་འགྱུར་ཆོ་འཕྲུལ་དུ་མའི་མཐོང་སྣང་མི་བཟོད་པ་ཅི་རིགས་པ་དང་། གྲོང་ཁྱེར་མང་པོ་མེའི་ཚིགས་པ། རི་ཉིལ་ནས་ཞིག་པ། ནད་ཡམས་ཀྱིས་ཤི་བ་སོགས་རྒྱལ་ཁམས་ཀུན་ལ་རྟ་འཕེན་ཐོག་སེར་རླུང་འཚུབ་ས་གས་ནད་མུག་སོགས་བཀའ་ཆད་དྲག་པོས་མི་ཤེས་པའི་མཚན་ངན་གློ་ཡུལ་ལས་འདས་པ་དྲག་ཏུ་བརྫོལ། གྲུབ་ཐོབ་རིན་པོ་ཆེར་སངས་རྒྱས་བྱང་སེམས་མཁའ་འགྲོ་ཆོས་སྐྱོང་མང་པོ་ནས་ཞལ་གཟིགས་ར་ཟླ་དང་། ལུང་བསྟན་བསམ་གྱིས་མི་ཁྱབ་པ་བྱུང་། གྲུབ་ཐོབ་ཆེན་པོ་འོ་བགྱལ་བྱུང་བའི་དུས་སུ་འབྲི་གུང་ནས་གཙུང་རིན་པོ་ཆེ་དང་། སྟག་ལུང་ནས་སངས་རྒྱས་ཡར་བྱོན་སོགས་བཀའ་བརྒྱུད་བླ་མ་གྲུབ་ཐོབ་མང་པོ་ཡང་ནམ་མཁའ་ནས་གསོལ་འདེབས་ཞུ་བར་བྱོན་པ་སོགས་འབྲི་གུང་གསེར་ཕྲེང་ལས་ཀྱང་གསལ་ཞིང་། སྐབས་དེར་འཕགས་པ་འཇམ་དཔལ་ཡང་ཡང་ཞལ་གཟིགས་པ་ལ། འཇམ་དཔལ་དང་ཞུས་ལེན་ཉེར་ལྔ་པ་སོགས་ལྔགས་རྩོམ་མང་པོ་ཡང་མཛད། གདུལ་བྱ་སྐལ་བ་ལྡན་མིན་ཐམས་ཅད་ཀྱི་མཐོང་ཆོས་སུ་བསྟན་པ་ལ། ས་སྐྱའི་གདུང་རབས་ངོ་མཚར་ཕྲེང་བ་ལས། སྐྱེས་མཆོག་ཀརྨ་པཀྵིས་གྲུབ་རྟགས་བསམ་གྱིས་མི་ཁྱབ་པ་བསྟན་པའི་དུས་སུ། རང་རེའི་བླ་མ་འཕགས་པ་དེ་བཞིན་གཤེགས་པ་སྣང་བ་མཐའ་ཡས་མི་ཡི་གཟུགས་སུ་བྱོན་པ་ལ་རྫུ་འཕྲུལ་ཆེ་ཆུང་གི་དབྱེ་བ་མེད་ནའང་འཕྲུལ་སྣང་གི་རྫུ་འཕྲུལ་རྟོགས་ལྡན་རྒྱ་བོ་འདི་རང་མཐོ་བ་འདུག་ཅེས་སེ་ཆེན་རྒྱལ་པོའི་ཞལ་ནས་བཙུན་མོ་དང་བློན་པོ་སོགས་ཀྱི་འཁོར་གྱི་ནང་དུ་གསུངས་པའི་རྐྱེན་བྱས་བཙུན་

མོ་ཆ་བུ་མས་བླ་མ་འཕགས་པ་རིན་པོ་ཆེའི་སྤྱན་སྔར་ལོ་རྒྱུས་སྙན་དུ་གསོལ། བླ་མས་ཀྱང་རྫུ་འཕྲུལ་མ་བསྟན་ན་རྒྱལ་པོའི་རེ་བ་ཡང་མི་ཁེངས་ཤིང་། ཐུགས་ལ་འགྱུར་བ་ཡང་བྱུང་དོགས་མི་འདུག་ཅེས་སོགས་བླ་མ་འཕགས་པར་རྫུ་འཕྲུལ་སྟོན་པར་སྐུལ་མ་ཞུས་ལུགས་གསལ་བ་བཅས་དེ་ལྟ་བུའི་རྒྱ་ཧོར་མི་ཉག་ཡུ་གུར་ལ་སོགས་པ་སྐད་རིགས་མི་གཅིག་པའི་མི་རིགས་བགྲང་ལས་འདས་པ་དང་། ལྷག་པར་ཆེན་པོའི་གོ་འཕངས་ན་དྲེགས་པས་འཁྲིངས་པའི་རྒྱལ་པོ་དང་བཙུན་མོ་བློན་འཁོར་རྣམས་དང་། ཚིག་ལ་འཆེལ་ཞིང་ནུས་མཐུས་རློམས་པའི་ཟེན་ཤིང་དང་། ཏའོ་སི་དང་། ཨེརྐ་ཨུན་ལ་སོགས་པའི་རྟོག་གེ་བའི་ལྟ་ངན་ལོག་ལྟ་ཅན་གྱི་སློབ་དཔོན་རྣམས་དང་། ཞེ་སྡང་ཕྲག་དོགས་ཀྱི་ཀུན་སློངས་བག་ངན་ཅན་ཐམས་ཅད་ཀརྨ་པའི་ཐུགས་རྗེ་དང་བྱིན་རླབས་རྫུ་འཕྲུལ་ལ་རབ་ཏུ་དད་ནས་ཞབས་སྤྱི་བོར་ཁུར་ཏེ་ཐམས་ཅད་ནང་པ་སངས་རྒྱས་ཀྱི་བསྟན་པ་ལ་ཞུགས། རྒྱལ་པོ་འཁོར་བཅས་ནས་འགྱོད་སེམས་དྲག་པོས་སྙིང་ཐག་པ་ནས་ནོངས་བཤགས་དང་བཟོད་གསོལ་ཞུས་པ་ལ་བརྟེན་ནས་ཆོས་སྐྱོང་མ་མགོན་ལྕམ་དྲལ་དང་ཕྱོགས་ཀྱི་བདག་པོ་པོ་ཉར་བཀྱི། འཕགས་པ་ཐུགས་ཆེན་པོ་དང་། སྨན་བླའི་ཏིང་འཛིན་གྱིས་འོད་ཟེར་སྤྲོས་ཏེ་ལྟས་ངན་དང་། ནད་ཡམས་སོགས་བཀྲ་མི་ཤིས་པ་ཐམས་ཅད་རང་སར་ཞི་བར་མཛད། རྒྱལ་ཁམས་ཐམས་ཅད་ཞི་འཇམ་བདེ་སྐྱིད་ཀྱི་ངང་ལ་བཀོད། ཐམས་ཅད་དམ་པའི་ཆོས་ལ་བསྒྱུར་བས་ཀརྨ་པའི་སྙན་པ་རྗེ་ཆེར་སོང་། རྒྱལ་པོ་འཁོར་བཅས་རབ་ཏུ་དགྱེས་པའི་དད་གུས་ཆེན་པོའི་སྒོ་ནས་མིང་ཡོངས་སུ་གྲགས་པའི་ཀརྨ་པ་ལ་ཏཱ་ཡོན་གོང་མ་ཧུ་པེ་ཁི་སེ་ཆེན་ཧན་གི་ཏི་ཤྲི་སྟེ་དབུ་བླར་བཀུར་སྟི་གོང་མ་འདིས་ས་སྐྱའི་འགྲོ་མགོན་འཕགས་པ་རིན་པོ་ཆེ་དང་། ཀརྨ་པཀྵི་རིན་པོ་ཆེ་གཉིས་དུས་གཅིག་ཏུ་དབུ་བླར་བཀུར་ཀྱང་། ཀརྨ་པཀྵིས་སྲིད་ཀྱི་བྱ་བར་ཞལ་གྱིས་ཡེ་མ་བཞེས། འགྲོ་མགོན་རིན་

པོ་ཆེས་བོད་ཀྱི་སྲིད་ཀྱི་བྱ་བ་བཞེས་པའི་ཁྲིད་པར་ཙམ་ལས་དབུ་བླ་ཐ་མི་དད་པར་མཛད། ཞབས་རྟོགས་གཟབ་ཅིང་རྒྱ་ཆེ་བར་ཞུས་ཏེ་གསང་སྔགས་ཟབ་མོའི་དབང་ལུང་གདམས་ཁྲིད་མང་པོ་ཞུས་པར་དབང་བཀའ་རིམ་པ་སོ་སོ་དང་། ཐོག་མཐའ་བར་གསུམ་གྱི་འབུལ་བ་བཅས་གོང་མའི་བང་མཛོད་ཀྱི་སྒོ་འཕར་ཡངས་པོར་ཕྱེ་སྟེ་འཛམ་གླིང་ན་དཀོན་པའི་ཧོར་རྒྱལ་རབས་ཀྱི་ཁྲིད་ནོར་དཔག་ཏུ་མེད་པ་ཕུལ་ནས་ཆོས་རྗེ་རིན་པོ་ཆེ་ཐུགས་དགྱེས་པའི་མཆོད་སྤྲིན་རྒྱ་ཆེར་སྤྲོས། རྒྱལ་པོ་བཙུན་མོ་གཉིས་ཀྱང་ཤེས་བྱ་འཕེལ་ཞིང་ཐུགས་རྒྱུད་ལ་རྟོགས་པ་བཟང་པོ་འཁྲུངས། རྒྱལ་ཐབས་ཀྱི་བྱ་བ་ཐམས་ཅད་དགེ་བའི་མཛད་སྤྱོད་ཀྱིས་བསྐྱངས། མཆོད་ཡོན་འཕྲོད་པར་བྱུང་ནས་སླར་ཡང་། ཆོས་རྗེ་རིན་པོ་ཆེ་སྨན་རྩེའི་ཡུལ་དུ་འབྱོན་དགོས་པའི་གོང་མའི་ལུང་བྱུང་བར། ཆོས་རྗེའི་དུས་གསུམ་གྱི་ཟིགས་པ་ཐམས་ཅད་མཁྱེན་པས་ལུང་བསྟན་ནས། བོད་ཡུལ་དུ་འགྲོ་བར་ནན་གྱིས་ཞུས་པས་མཐར། གོང་མ་ཆེན་པོས་ཁྱེད་བོད་ཡུལ་ལ་སོགས་པ་གང་དགར་བདེ་བར་ཆོས་སྤྱོད་ལ་ངེད་ལ་སྨོན་ལམ་བཟང་པོ་རེ་ཐོབ་ཅེས་པའི་ལུང་དང་འཇའ་ས་ཐམ་ག་སོགས་ཕྱིན། གོང་མ་ནས་བཀུར་བཟོད་བདག་རྐྱེན་བསམ་གྱིས་མི་ཁྱབ་པའི་ངང་ནས་ཕོ་བྲང་ཆེན་པོ་ཅོང་ཏོ་མཁར་ནས། རབ་བྱུང་བཞི་བའི་ཤིང་བྱི་ཕྱི་ལོ་ ༡༢༦༤ལོར་བོད་ཀྱི་ཕྱོགས་སུ་ཕྱག་བརྟེགས། ཕེབས་ལམ་དུ་དཔོན་སྟེ་མང་པོ་འདུས་ནས་རིན་པོ་ཆེ་མཇལ། སོ་སོར་དགོན་པ་འདེབས་པར་ཞུས་ཀྱང་མ་གསན། ཤིན་ཀུན་མཁར་དང་ཉེ་བར་རྒྱ་ཡུལ་གྱི་ལྷ་འདྲེ་མང་པོས་བར་ཆད་བརྩམས་པ་ལ་ཧ་མགྲིན་གྱི་ཏིང་ངེ་འཛིན་གྱིས་ཐམས་ཅད་ཟིལ་གྱིས་མནན་པ་བཅས། རྒྱ་ཧོར་མི་ཉག་ཡུ་གུར་ལ་སོགས་པའི་ལྷ་འདྲེ་མི་གསུམ་དབང་དུ་བསྡུས་ནས་བྲན་དུ་བཀོལ་བ་ལ། ཡི་དམ་དབང་ཕྱུར་སྣང་སྲིད་དབང་དུ་བསྡུས། སོག་པོ་ཨུ་སྟེགས་རྒྱལ་པོའི་དྲེགས་པ་བཏུལ། མེ་ཆུ་དུག་མཚོན་འབྱུང་པོའི་

ནུས་པ་བཅོམ། ཀརྨ་པཀྴིའི་ཞབས་ལ་གསོལ་བ་འདེབས། ཅེས་གསོལ་འདེབས་ཤློ་ཀ་གཅིག་གིས་ཀརྨ་པཀྴིའི་སྐབས་དེའི་མཛད་པ་ཕྱོགས་བསྡོམས་ཙམ་བྱས་པ་ལྟར་རོ། དེ་ནས་ཕེབས་ལམ་གྱི་སྐྱེ་བོ་བགྲང་ལས་འདས་པ་རྣམས་ལ། ཞལ་མཛལ་ཕྱག་བྱིན་དང་། ཡིག་དྲུག་ལ་སོགས་པའི་གདམས་ཁྲིད་དང་། ཆོས་བཀའ་དུ་མས་ཐར་པའི་ས་བོན་རྒྱ་ཆེན་པོས་སྨིན་གྲོལ་ལ་བཀོད་ནས། འདམ་ལྷོག་ཅེ་ལར་ཕེབས་དུས། དབུས་གཙང་ན་ཡོད་པའི་ཧོར་བོད་ཀྱི་བླ་མ་དཔོན་ཆེན། ཐོན་ཨུ་སེའི་མི་དཔོན་ཁྲི་དཔོན་སོགས་ཆེ་ཕྲ་ཐམས་ཅད་ཀྱིས་ཕེབས་བསུ་ཇ་འབྲེལ་བསྙེན་བཀུར་ལ་སོར་གཟབ་རྒྱས་ཞུས། རིན་པོ་ཆེའི་ཐམས་ཅད་ལ་དབུ་ཞྭའི་བཤད་པ་དང་བཀའ་ཆོས་གསུངས་བར་ཐམས་ཅད་ཤིན་ཏུ་དད་པར་གྱུར། དེ་ནས་མཚུར་ཕུའི་གདན་སར་ཕེབས། །ཉེ་གནས་ཀྱིས་ལྷ་ཆེན་གཙོ་འཁོར་ལེགས་པར་གྲུབ་པ་ལ། ལྷ་ཆེན་གྱི་དབུ་ཅུང་ཟད་གཡོན་དུ་ཡོ་བར་བཟོ་བོས་བཅོས་སུ་མ་བཏུབ་པ་ལ། རིན་པོ་ཆེ་ཉིད་ལྷ་ཆེན་གྱི་མདུན་དུ་སྐྱིལ་ཀྲུང་གིས་བཞུགས། རླུང་བུམ་ཅན་བཟུང་སྟེ་ཆེག་སྒྲ་ཆེན་པོ་དང་བཅས་སྐུ་མགྲིན་ཡོ་བ་དྲང་པོར་བསྲང་། རྩ་རླུང་སྒོམ་པ་ལ་ཡོན་ཏན་དེ་འདྲ་མིན་ནམ་གསུངས། དེ་ནས་གཙོ་བོར་ཚོགས་དྲུང་དཀར་མོ་དང་དེ་བཞིན་གཤེགས་པའི་རིང་བསྲེལ་སོགས་མཐའ་ཡས་པ་གཟུངས་ཞུགས་སུ་ཕུལ་ནས་བྱམས་པའི་བཞུགས་ཁྲི་བརྩིགས་ཏེ། རྒྱལ་བ་བྱམས་པ་དང་། ཀརྨ་པཀྴི་རྣམ་པ་མི་འདྲ་བ་གཉིས་སོགས་སྐུ་ཡི་སྤྲུལ་པ་གསུམ་དུས་གཅིག་ཏུ་བཞེས་ནས་ལྷ་ཆེན་ལ་རབ་ཏུ་གནས་པ་དང་། མཆོད་པ་འབུལ་བ། བླ་གཡེལ་དུ་ཆོས་འཁོར་སྐོར་བ་བཅས། དུས་གཅིག་ལ་མཛད་པ་སྐབས་དེའི་སྐྱེ་བོ་ཀུན་གྱི་མངོན་སུམ་མིག་གི་བདུད་རྩིར་གྱུར། གེགས་དང་ལོག་འདྲེན་བར་ཆད་བདུད་རིགས་ཐམས་ཅད་ཧ་མགྲིན་རྡོ་རྗེ་སྲིན་པོའི་ཏིང་ངེ་འཛིན་གྱིས་བཏུལ། སངས་རྒྱས་བྱང་སེམས་ཡི་དམ་ཌཱ་ཀི་ཆོས་སྐྱོང་གིས་ཞལ་གཟིགས་བསམ་

གྱིས་མི་ཁྱབ་པ་བྱུང་། མཚུར་ཕུའི་ས་རྡོ་རི་བྲག་ཐམས་ཅད་ལ་སྐུ་གཟུགས་ཕྱག་མཚན་ཡིག་འབྲུ་སོགས་སངས་རྒྱས་སྐུ་གསུམ་རྡོ་རྗེ་གསུམ་གྱི་རང་བཞིན་དུ་བྱིན་གྱིས་བརླབས། འཁོར་བུ་སློབ་དཔག་ཏུ་མེད་པ་འཕེལ་ནས་བསྟན་པ་རབ་ཏུ་རྒྱས་པར་མཛད། ཀརྨ་པཀྴི་དགུང་ལོ་རེ་གཉིས་པ་རབ་བྱུང་བཞི་པའི་ཤིང་གླང་ཕྱི་ལོ་ ༡༢༨༥ལ་བོད་ན་ཆེ་བ་སེ་ཆེན་གོང་མའི། ཏེ་ཤྲི་འགྲོ་མགོན་འཕགས་པ་རིན་པོ་ཆེ་བོད་དུ་ཕེབས། ཡར་ལམ་མཚུར་ཕུར་ཕེབས་ཏེ་ཀརྨ་པ་དང་མཇལ་འཕྲད་སྐབས་ཕྱག་དང་བཞུགས་གདན་མཉམ་པར་གཞུགས་ནས་སྔར་ང་མོང་གོལ་རྒྱལ་པོའི་བླ་མཆོད་དུ་ཡོད་དུས་ངས་ཁྱེད་ལ་བྱང་ཆུབ་སེམས་དཔའ་ཐོང་ན་དགའ་བ་བཏགས་པ་ཨེ་མ་ཡིན། ཞེས་སོགས་གསུང་གླེང་སྨར་བ་ཞིབ་རྒྱས་མཛད། མཚུར་ཕུའི་གདན་ས་ཉམས་གསོ་དང་གསར་བཞེངས་རྟེན་གསུམ་རྒྱ་ཆེན་བཞེངས། སྐལ་ལྡན་གྱི་བུ་སློབ་མཐའ་ཡས་པ་བསྐྱངས་ཏེ་ཐོས་བསམ་སྒོམ་པའི་སྒྲོ་དོགས་ཕྱོགས་མེད་དུ་བཅད་པ་ལས་བཀའ་བརྒྱུད་ཀྱི་རྒྱལ་ས་ཟིན་པའི་གྲུབ་ཐོབ་དུ་མ་བྱུང་། དེ་ཚེ་མ་མགོན་ལྕམ་དྲལ་སྔགས་བདག་མཁར་ནག་དང་བཅས་པའི་འཁོར་ལྷ་རྗེས་འབྲངས་ཀྱི་ཆོས་སྐྱོང་སྲུང་མ་རྣམས་དང་། ཐང་བརྟེན་ལ་སོགས་པའི་བོད་ཀྱི་གཞི་བདག་ཐམས་ཅད་ཀྱིས་ཀརྨ་པའི་བསྟན་པ་སྲུང་ཞིང་སྐྱོང་བར་དམ་བཅས་ཏེ་རང་རང་གི་སྲོག་སྙིང་ཕུལ། དགེ་འདུན་རྣམས་ལ་བསྙེན་བཀུར་སྐྱོང་བྲན་སོགས་བསྟན་པའི་བྱ་བར་ཕྱག་རྗེས་རྒྱ་ཆེན་པོ་བཞག །རྒྱ་བོད་ཧོར་གསུམ། ཡུ་གུར་མི་ཉག་འཛང་ལ་སོགས་པའི་ཡུལ་གྲུ་སྐད་རིགས་ཐ་དད་པའི་མི་རིགས་མང་པོའི་རྒྱལ་ཁམས་ཐམས་ཅད་ལ་ཆོས་རྒྱ་དཀར་པོའི་འཕྲིན་ལས་རྒྱ་ཆེན་གྱི་སྒོ་ནས་འགྲོ་དོན་དཔག་ཏུ་མེད་པ་མཛད་ནས། སྐུ་ཚེ་འདིའི་གདུལ་བྱ་རེ་ཞིག་རྫོགས་པར་ཉེ་བ་གཟིགས་པའི་དུས་སུ། གྲུབ་ཐོབ་ཆེན་པོ་ཨོ་རྒྱན་པ་རིན་ཆེན་དཔལ་ཐུགས་རྒྱལ་ཙུང་ཟད་དང་བཅས་མཚུར་ཕུར་ཀརྨ་པ་མཇལ་དུ་བྱུང་

བར། ཆོས་རྗེའི་དང་པོར་ལྟ་སྟངས་མཛད་པས་ཁོང་དཔོན་སློབ་རྣམས་བཀྲབ་པ་དང་། གཡོ་བ་དང་། འཕར་བ་སོགས་བྱུང་། དེ་ནས་ཨོ་རྒྱན་པའི་དགོངས་ཚུལ་རྣམས་སྟོན་མཁྱེན་ཐོགས་པ་མེད་པ་མང་པོ་གསུངས་པས་ཨོ་རྒྱན་པ་རིན་པོ་ཆེའི་ཁེངས་དྲེགས་ཀྱི་ཐུགས་སྤྱོབས་ཐམས་ཅད་རྩ་བ་ནས་ཞི་ནས་གུས་ཕྱག་བཅས་སྟན་བཟང་པོ་བཤམས་པ་ལ་ཞུགས། ཨེ་ཨོ་རྒྱན་པ་ཁྱེད་སེལ་མ་ལ་ནས་འགྲོ་ཅིས་འདུག་སྟེ། ངས་བྱང་ཆུབ་སེམས་ཀྱིས་བཀུག་པ་ཨེ་ཤེས་གསུངས། ཀ་ཧོ་ར་ནས་ཀྱིས་བཀང་བ་རྒྱལ་བ་རྒྱ་མཚོའི་སྨྲ་ལྷུག་གིས་དཀྲུགས་ནས་སྤྱི་བོར་བཞག་སྟེ་དབང་བསྐུར། ཞག་གསུམ་དུ་གདམས་ངག་མང་པོ་གནང་། མ་འོངས་པའི་བསྟན་པ་དང་འགྲོ་བའི་དོན་དང་། གདུལ་བྱ་གར་ཡོད་སོགས་ལུང་བསྟན་གསུང་གླེང་ཞིབ་རྒྱས་སུ་མཛད་རྗེས་བསྲེ་འཕོའི་ཞལ་གདམས་དང་། སྐུ་གསུམ་ངོ་སྤྲོད་ཀྱི་ཕྱག་དཔེ། དབུ་ཞྭ་ཞྭ་ནག་གཅིག་བཅས་ཨོ་རྒྱན་རིན་པོ་ཆེར་གཏད་དེ་འདི་རྣམས་ཁྱེད་ཀྱིས་མགོ་འདོན་བྱེད་དགོས་པ་ཞིག་ཡོང་བས་དེ་ལ་གཏོད། ང་དང་མྱུར་དུ་འཕྲད་དོ་གསུངས་པ་དང་། དེ་རྗེས་མི་རིང་བར་མང་ཡུལ་གངས་ཞུར་མོའི་མདུན་ཕྱོགས་ཀྱི་མི་མང་པོ་ལྟ་སར་རྗེ་མཇལ་དུ་འོངས་ནས་མཚུར་ཕུར་གྲུབ་ཐོབ་ཆེན་པོ་མཇལ་བར་བྱུང་། དེ་རྣམས་ལ་ཆོས་དང་བྱིན་རླབས་ཟས་གོས་སོགས་གནང་སྦྱིན་རྒྱ་ནོམས་པ་གནང་། དེའི་ནང་ནས་དོ་ཧ་དང་སྙིང་མ་དང་ཞི་བྱེད་རྒྱུད་ཕྱི་མ་ལ་མཁས་པའི་སྟོན་པ་ཆོས་དཔལ་བྱ་བ་སྟོམས་ཚུང་ཞིག་ཡོད་པ་ལ་ཁྱོད་ཙུང་ཟད་སྡོད་དང་གསུངས། །གནང་སྦྱིན་བཟང་པོ་གནང་ནས་ངེད་ཀྱི་ཁྱོད་ལ་གནས་ཚང་ཞིག་གཡོར་དགོས་པ་འདུག་པས་ཐོང་ཞིག་གསུངས། ཁོང་གིས་གོ་བ་མ་ཐོགས་པར་ཞུ་སྤྱོབས་མ་སྙེད། བླ་པོ་རྣམས་ལ་སྨྲས་པར། ཁྱོད་རང་གར་སྡོད་མེད་པ་ལ་རིན་པོ་ཆེར་གནས་ཚང་ག་ནས་འོངས་ཟེར་ཁོ་ལ་མི་འོངས་པའི་རྣམ་འགྱུར་བཅས་བཞད་གད་དེ་རེར་སོང་། དེ་ལྟར་མ་འོངས་པར་ཡང་

སྲིད་སྤྲུལ་པའི་སྐུ་འགྲོན་རྒྱུའི་ཧ་གོ་དང་། དེའི་སྔོན་གྲུབ་ཆེན་ཨོ་རྒྱན་པར་ཉི་མ་ནུབ་ཕྱོགས་ནས་ཞྭ་ནག་པོ་གྱོན་པ་ཞིག་འོང་བ་ཡིན་གསུངས་ནས་ཕྱི་མའི་སྤྲུལ་སྐུ་ལུང་བསྟན་གསལ་བར་གནང་ཡང་སྐབས་འཕྲལ་ཚང་མས་ཡིད་འཛོག་དོ་གནང་ཆེར་མ་བྱུང་། ཆུ་རྟ་ལོ་ནས་གཞིགས་ལྟས་ཀྱང་མང་དུ་བྱུང་བར་མཁྱེན། བུ་སློབ་རྣམས་ཀྱིས་བརྟན་བཞུགས་དང་ཞབས་རིམ་སྟོབས་ཆེན་བསྒྲུབས་པར། ཆོས་རྗེའི་ཞལ་ནས་རྟོགས་ལྡན་རང་བྱུང་རྡོ་རྗེ་འཆི་བའི་བྱེ་བྲག་སུ་ཞིག་གིས་ཟློག །རི་བོ་མཆོག་རབ་གཡོ་བ་ལ་བེར་ཀས་མི་བསྙེན་ཁ་རོག་འདུག །མཁས་པར་འདོད་རྣམས་ཐེ་ཚོམ་དྲིས། གྲུབ་པར་འདོད་རྣམས་བདར་ཤ་ཆོད་གསུངས་པ་དང་། ཆུ་ལུག་ཟླ་བ་དང་པོའི་ནང་། ཐང་དཔལ་མོ་དཔལ་ཐང་གི་སྟོད་དུ་རྗེ་བཙུན་མི་ལ་རས་ཆེན་ཐོད་པར་བདུད་རྩི་གསོལ་ཞིང་འོད་ཟེར་འགྱེད་པ་དང་། མ་འོངས་པ་ན་འདི་ནས་འཕྲིན་ལས་འབྱུང་ངོ་ཞེས་སོགས་ཞལ་གཟིགས་དང་ལུང་བསྟན་བྱུང་བས། དེར་བསྟན་བཅོས་ཀྱང་མཛད། འཁོར་དགེ་འདུན་རྣམས་ལ་ཞལ་ཏ་དང་། ཉི་མ་དོ་ནུབ་ནུབ་ཀྱང་སང་འཆར་བ་བཞིན་རེ་ཞིག་མི་སྣང་བར་གྱུར་ཀྱང་། གདུལ་བྱའི་དོན་དུ་སྤྲུལ་པའི་སྐུ་ཤེས་བྱ་ཀུན་ལ་མཁས་པ་ཞིག་གནམ་ནས་བྱ་བབས་པ་བཞིན་མྱུར་དུ་འོང་ངོ་གསུངས། ཡང་དགོན་རིན་པོ་ཆེ་ལ། སྤྲུལ་པའི་སྐུ་འདིར་མ་བྱོན་གྱི་བར་དུ་ཁྱེད་ཀྱིས་དགེ་འདུན་ཀུན་གྱི་ཐན་ཤེས་གྱིས་ལ། དགོན་པ་འདིའི་ཆེད་གཉེར་དང་གྲྭ་བའི་སྐྱོང་བྲན་གྱིས་ཤིག་ཅེས་གསུངས་ནས་དགུང་གྲངས་བརྒྱད་ཅུ་པ། རབ་བྱུང་ལྔ་པའི་ཆུ་ལུག་ཕྱི་ལོ་ ༡༢༨༣ཟླ་བ་དགུ་པའི་ཚེས་གསུམ་གྱི་སྔ་དྲོ་ལ་དགོངས་པ་ཆོས་དབྱིངས་སུ་སྙོམ་པར་བཞུགས་སོ།། །།རྗེ་འདི་ཡི་བཀའ་འབུམ་པོད་བཅུ་དྲུག་ཙམ་བཞུགས་སོ། །ཆོས་དགུ་ལ་གདུང་སྦྱངས། ཉི་མ་ཉིས་འགྱུར་གྱིས་རིང་བ་དང་། མེ་ཏོག་གིས་ཆར་བབས་པ། འཇའ་འོད་སོགས་ངོ་མཚར་བའི་རྣམ་འཕྲུལ་དུ་མ་སྣང་། ༑ གདུང་ཞལ་ཕྱེ་བ་

ལས་ལྷ་སྐུ་རིང་བསྲེལ་སོགས་རྟེན་དཔག་མེད་བྱོན། དེ་རྣམས་ཕལ་ཆེར་གདན་ས་གོང་འོག་གི་གདུང་རྟེན་རྣམས་སུ་བཞུགས། རྗེ་ལ་མི་དང་མི་མ་ཡིན་གྱི་སློབ་མའི་ཚོགས་བསམ་གྱིས་མི་ཁྱབ་ཅིང་གཞལ་བར་མི་ནུས་ཀྱང་། སྙིང་པོའི་དོན་རྒྱུད་འཛིན་པ་མཁས་གྲུབ་ཨོ་རྒྱན་པ། སྐུ་ཉིད་དང་མཉམ་དུ་མེ་ལ་བསྲེག་ཀྱང་མ་གནོད་པ་རྣལ་འབྱོར་ཡེ་ཤེ་དབང་ཕྱུག་འགྲོ་མགོན་རས་ཆེན་གྱི་སྐྱེ་ཕྲེང་། ཉིད་དང་སྦྱངས་རྟོགས་མཉམ་པར་བྱིན་གྱིས་རླབས་པ་རྒྱལ་པོ་མོང་གོལ་གན། རྩོད་པ་ལས་ཕམས་སྟེ་ཞབས་ལ་འདུས་པ་ཚད་མ་པཎྜི་ཏ། གཡག་ཏུ་རས་པ། རྟོགས་ལྡན་ཞྭ་དམར་སེར་ཁྲ་གསུམ། སྟག་མགོ་བ། གཟིག་མགོ་བ། སྟོམ་མགོ་བ། སྤྱན་སྔ་སྟག་ཤོད། འཛམ་དབྱངས་བློ་གྲོས་སེངྒེ། བྱང་སེམས་རྒྱལ་བ་ཡེ་ཤེས། གནམ་མཚོ་བ་ཆེན་པོ། གྲུབ་ཐོབ་གཉན་རས་པ་ཆེན་པོ་ལ་སོགས་པ་རྟོགས་ལྡན་རྣལ་འབྱོར་གྱི་དབང་ཕྱུག་མཐའ་ཡས་པ་བྱུང་བའི་ནང་ནས་སྐྱེ་བ་ཕྱི་མའི་འདྲེན་པར་མངགས་ཞིང་བསྟན་པ་གཏད་པ་ནི་མཁས་གྲུབ་ཨོ་རྒྱན་པ་མཚུར་ཕུའི་གདན་སར་བཀོད། དེ་ནས་གཉན་རས་པས་ཙང་ཟད་མཛད། དེ་ནས་བླ་མ་གནས་ནང་པས་མཛད། མཁས་པའི་དགའ་སྟོན་ལས་རྗེ་འདིའི་ཕྱི་ནང་གསང་གསུམ་གྱི་རྣམ་པར་ཐར་པ་བསམ་གྱིས་མི་ཁྱབ་པ་རྒྱལ་བའི་བཀའ་འགྱུར་རོ་ཅོག་ལྟར་ཡོད་པ་ལས། ཕལ་ཆེར་ལྷ་ཀླུ་གཉན་གསུམ་གྱིས་གདན་དྲངས་ཏེ་ད་ལྟ་བཞུགས་པ་པོ་སྟི་ཀ་བཅུ་དྲུག་ཡོད་པར་གསུངས་ཞིང་། རིག་འཛིན་འདའ་ཚོན་སྙིང་པོའི་གསུང་འབུམ་ལེའུ་མིག་པཀྵི་ཞལ་གདམས་ཀུན་འདུས་སྒྲོན་ལམ་ལས། རྗེ་འདིའི་ཚེམས་ཀྱི་རྣམ་ཐར་ཁོ་ནར་བསམ་གྱིས་མི་ཁྱབ་པ་དང་། རྣམ་ཐར་བར་དོ་མ་སོགས་གསང་བའི་རྣམ་ཐར་ཁོ་ན་དུ་མ་ཡོད་ཀྱང་། ད་ལྟ་བཞུགས་པ་པོད་བཅུ་གཅིག་ཡོད་པར་གསུངས་སོ།། །།རྗེ་ཉིད་ཀྱིས་ད་རེས་མི་ལས་མི་མ་ཡིན་གྱི་འགྲོ་དོན་ཆེ་བ་བྱུང་གསུངས་པ་སོགས་བསམ་གྱིས་མི་ཁྱབ་བོ།། །།

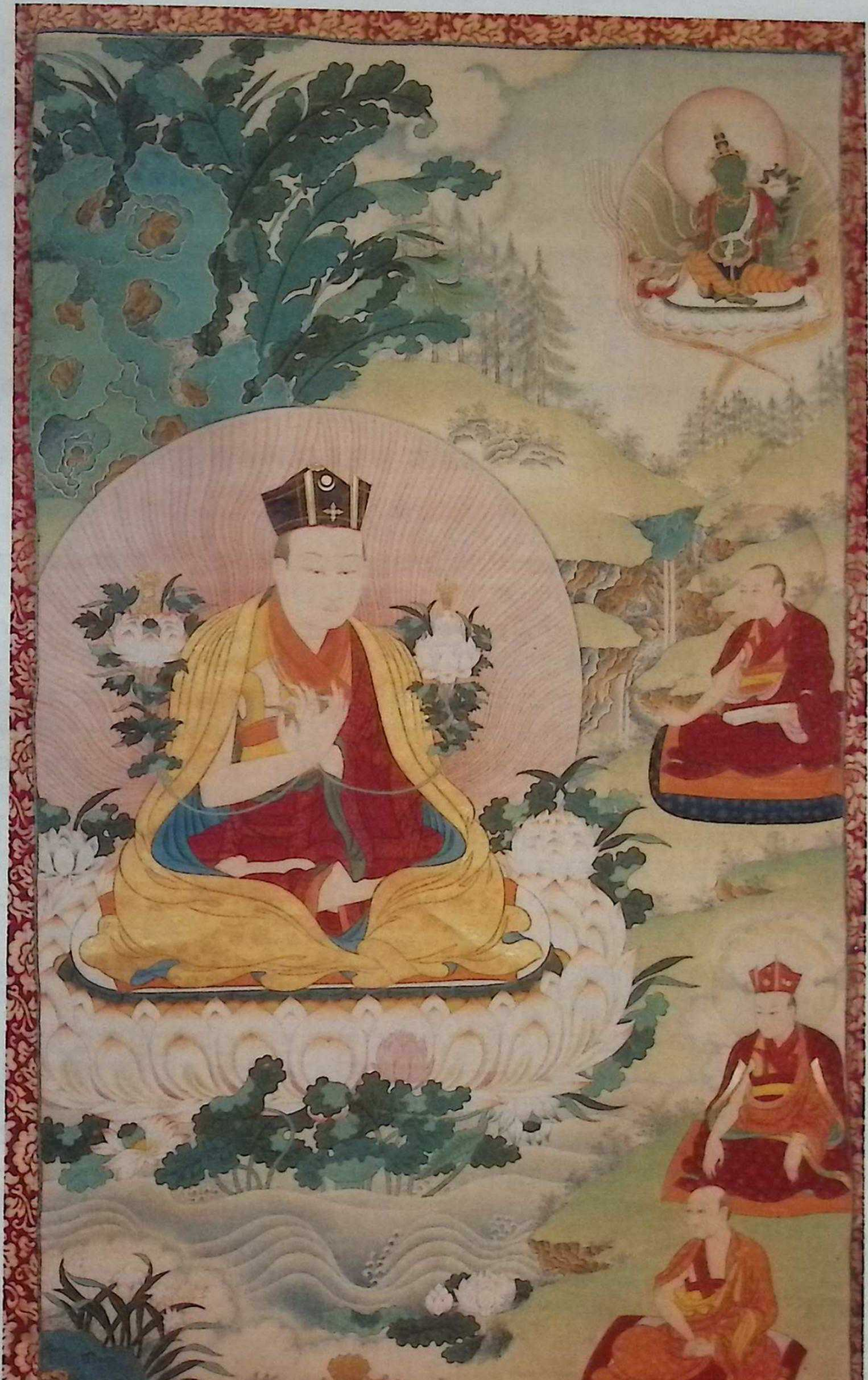

༄༅། །ཀརྨ་པ་སྐུ་ཕྲེང་གསུམ་པ་རང་བྱུང་རྡོ་རྗེ། །

༄༅། །མདོ་རྒྱུད་གཞུང་མང་འགྲེལ་མཛད་རྫུ་འཕྲུལ་གྱིས། །
སྣ་ཚོགས་འགྲོ་ལ་སྙིང་པོའི་དོན་སྟོན་ཅིང་། །
གྲུབ་ཆེན་བསྟན་པ་ཆེ་ཆེར་སྤེལ་མཛད་པ། །
རང་བྱུང་རྡོ་རྗེའི་ཞབས་ལ་གུས་ཕྱག་འཚལ། །

༄༅། །དེ་ནས་རྗེ་ཀརྨ་པ་ཀྴི་ཞིང་དུ་གཤེགས་ནས་དགའ་ལྡན་སོགས་ཞིང་ཁམས་རྣམས་ལ་ཡུད་ཙམ་བྱོན། དེ་ནས་སྟོད་ལུང་འཕར་ཚད་དུ་འཇའ་མི་གཉིས་ཀྱི་ཁྱེའུ་ལོ་བཅུ་གསུམ་ལོན་པ་འཆི་མ་ཐག་པ་ཞིག་ལ་གྲོང་འཇུག་གིས་ཞུགས་པར་སྤྲུན་ཧྲིག་ཧྲིག་མཛད་པས་མ་དེའི་ཤེ་མིག་གསོན་ལ་བལྟ་བ་ལྟས་ངན་ཡིན་ཟེར་ནས་ཐལ་བ་རྡབ། ཁབ་ཀྱིས་བཙབས་པས་མིག་མེད་པར་འགྲོ་དོན་མི་འགྲུབ་དགོངས་ནས་ཐོན། སླར་བཙལ་ཡང་ཕྱུག་རོན་གྱི་རོ་གཅིག་ལས་མ་རྙེད་འགྲོ་དོན་དུས་ལ་མ་བབས་དགོངས་ནས་མངའ་རིས་མང་ཡུལ་གུང་ཐང་གངས་ཞུར་མོའི་ཕྱོགས་སུ་འདུན་པ་བཏང་སྟེ། ཙ་ཕུ་རླུང་ཤོད་ཟེར་བར་ཕྱིན་ཀརྨ་པ་ཀྴི་མཇལ་སྐབས་ཁྱེད་ང་ལ་གནས་ཚང་གཡོར་དགོས་གསུངས་པའི་ཡབ་གསང་སྔགས་རྙིང་མ་བ། ཞི་བྱེད་བརྒྱུད་ཕྱི་མ་ལ་མཁས་པ་སྟོན་པ་ཚུལ་དཔལ་དང་། ཡུམ་རྡོ་མོ་གཡང་འདྲེན་གྱི་སྲས་སུ་རབ་བྱུང་ལྔ་པའི་ཤིང་སྤྲེལ་ཕྱི་ལོ་ ༡༢༨༤ ལོར་ཟླ་བ་དང་པོའི་ཚེས་བརྒྱད་ལ་སྐུ་འཁྲུངས། འཁྲུངས་མ་ཐག་ཕྱག་གིས་ཞལ་དཀྱིལ་ཕྱིས་ཏེ་གཙོག་བུར་བཞུགས་ནས་ཨ་མ་ཚེས་བརྒྱད་ཀྱི་ཟླ་བར་འདུག་ཨང་གསུངས་ཡུམ་ལ་གསུང་བྱོན། དགུང་ལོ་གསུམ་བཞི་ནས་ཕྱིང་པ་ནག་པོ་ཞིག་ལ་ཞྭ་འདི་འདྲ་བ་ཟློས་ཤིག་གསུངས་ཏེ། ཞྭ་དེ་བསྣམས་ཏེ་རྡོ་

བའི་ཁྲི་ལ་བཞུགས་ནས་བྱིས་པ་མང་པོ་ལ་སྐུ་གསུམ་ངོ་སྤྲོད་གསུངས་པར། སྣ་ཚོགས་རོལ་པའི་སྣང་བ་འདི་དག་ཀུན། རྒྱུ་མ་སྨིག་རྒྱུ་འཇའ་ཚོན་ཇི་བཞིན་དུ། སྣང་ཡང་བདེན་པས་སྟོང་བར་ཁོ་བོས་རྟོགས། མ་རྟོགས་བྱིས་པ་ཁྱེད་རྣམས་སྙིང་རེ་རྗེ། ཞེས་གསུངས་པ་ནི་ཟབ་ཆོས་ཚིགས་སུ་བཅད་པ་གསུངས་པའི་ཐོག་མར་གྲགས། ཡབ་ཡུམ་ལ་ང་ནི་ཀརྨ་པའོ། །དགོན་པ་དང་ནོར་ལོངས་སྤྱོད་དཔག་ཏུ་མེད་པ་ཡོད་ལུགས་ཧ་ཅང་གསལ་བ་ཐེངས་མང་གསུངས། ཡབ་ཡུམ་ནས་གྲུབ་ཆེན་ཀརྨ་པཀྴི་དངོས་ཀྱི་མོས་གུས་བྱས་ནས་གཞན་ལ་གསང་། དགུང་ལོ་ལྔ་བ་རབ་བྱུང་ལྔ་པའི་ས་བྱི་ཕྱི་ལོ་ ༡༢༨༨ ལོར་སྤུར་ཀརྨ་པཀྴིས་དོན་རྒྱུད་ཀྱི་བསྟན་པ་གཏད། ཕྱག་དཔེ་དང་ཞྭ་ནག་སོགས་བསྐུལ་ནས་བཀས་མངགས་པ་ལྟར་གྲུབ་ཐོབ་ཆེན་པོ་ཨོ་རྒྱན་པ་རིན་ཆེན་དཔལ་སར་བྱོན་པ་ལ། ཀརྨ་པ་ལ་འོད་ཀྱི་དྲ་བས་ཁེངས་པ་སོགས་གཟིགས་སྣང་ཤིན་ཏུ་ངོ་མཚར་མང་པོ་བྱུང་ཡང་ད་དུང་ཉམས་སད་ཕྱིར་སྟན་མཐོན་པོ་ཞིག་བཤམས། ནང་དོན་དུ་ཞབས་འབྲིང་རྣམས་ལ་དུང་འབུས་པ་སོགས་བསྒྲུ་བ་ཞུས་གསུངས། ཁོང་རང་ཉིད་ཀྱིས་གསང་བདག་གིས་ཏིང་འཛིན་མཛད་ནས་བཞུགས་པས། བྱིས་པ་དེ་ཨོ་རྒྱན་པའི་དྲུང་དུ་བྱུང་དུས་ཟིལ་གྱིས་མ་ནོན་པར་བག་ཚ་མེད་པར་དྲིལ་བུ་ཞིག་ཡོད་པ་དེ་དཀྲོལ། སྟན་མཐོན་པོར་ཐལ་གྱིས་འཛེགས་ནས་བཞུགས། ཁྱོད་སུ་ཡིན་ཞུས་པར། ཕྱག་མཛུབ་ནམ་མཁར་སྒྲེངས་ཏེ་ང་ནི་མིང་ཡོངས་སུ་གྲགས་པའི་ཀརྨ་པའོ་གསུངས། སྔོན་གྱི་མཇལ་ལུགས་ཤོད་གསུངས་པས་ཐམས་ཅད་ཚིགས་སུ་བཅད་དེ་གསུངས། ངའི་ཞྭ་དང་དཔེ་ཆ་ཁྱེད་ལ་ཡོད་པ་གསུངས། དེ་བདེན་གསུང་ནས་དབུ་ཞྭ་ཕྱུལ་བས་བཞེས། སླར་མར་བབས་ནས་སྔར་ང་བླ་མ་ཡིན་ད་ཆ་ཁྱེད་ཀྱིས་བསྐྱང་དགོས་པ་འདུག་གསུངས་ནས་ཕྱག་ཕྱུལ་ནས་བཞུགས། ཡབ་ཡུམ་ལ་གསུང་རྒྱལ་རྣམས་ཞལ་འཛོམས་ཏེ་དྲིས་པས་ཕྱོགས་ཐམས་ཅད་ནས་རྟགས་

ཕྱོན། ཐམས་ཅད་ཡིད་ཆེས་ཏེ་ཀརྨ་པཀྴིའི་ཡང་སྲིད་དུ་ངོ་འཛིན་མཛད། ཨོ་རྒྱན་པས་ངའི་བླ་མའི་མཚན་རང་བྱུང་རྡོ་རྗེ་ཡིན་པས་མཚན་ཡང་དེ་ག་འདོགས་སོ་གསུངས་ནས་མ་སྒྱུར་བར་རང་བྱུང་རྡོ་རྗེར་མཚན་གསོལ། ཡི་གེ་འབྲི་ཀློག་ཐམས་ཅད་སྔུས་ཀྱང་སློབ་མ་དགོས་པར་མཁྱེན། མངའ་རིས་ཁྲུལ་གྱི་བླ་མ་དགེ་བཤེས་རྣམས་ཀྱི་གཙུག་རྒྱན་མཁས་བཙུན་སེར་ཁང་པས་མཇལ་ནས་གུས་པ་དང་བཅས་ལོ་རྒྱུས་དྲི་བ་ཞུས་པས་བར་དོའི་རྣམ་ཐར་ལ་སོགས་པ་མང་པོ་གསུངས་པ། ཁོང་གིས་ཕྱག་བྲིས་སུ་བཏབ། དེ་ནས་མཁས་གྲུབ་ཨོ་རྒྱན་པས་བྱང་ཆུབ་མཆོག་ཏུ་སེམས་བསྐྱེད་པ་དང་། འཁོར་ལོ་སྡོམ་པ་དྲིལ་བུ་ལུགས་ཀྱི་དབང་དང་། མ་ཕྱུར་གྱི་དབང་སོགས་ཕུལ། དགྱེས་མཛད་དང་། རྒྱ་འཕྲུལ་དྲྭ་བ། དུས་འཁོར་གྱི་རྒྱུད་དང་། འབྱུང་པོ་འདུལ་བྱེད་ཀྱི་རྒྱུད་དང་། གཞན་ཡང་རོ་སྙོམས་སྐོར་དྲུག་དང་། བསྲེ་འཕོ་དང་། སྐུ་གསུམ་ངོ་སྤྲོད། ཁྲིད་ཆེན་བརྒྱད་དང་། རྒྱལ་བ་རྒྱ་མཚོ། དོ་ཧ། ལྷན་ཅིག་སྐྱེས་སྦྱོར། གཞན་ཡང་ཆོས་བཀའ་མཐའ་ཡས་པ་གསུངས། རྗེ་རང་བྱུང་རྡོ་རྗེ་དགུང་ལོ་བདུན་པ་རབ་བྱུང་ལྔ་པ་ལྕགས་ཕོ་སྟག་ལོ་སྤྱི་ལོ་ ༡༢༩༠ནས་ཁྲི་བུ་བ་མཁན་པོ་ཀུན་ལྡན་ཤེས་རབ་ལས་རབ་ཏུ་བྱུང་བ་དགེ་ཚུལ་བསྒྲུབས་ཏེ་འདུལ་བ་ཅི་རིགས་གསན། མཚན་སྟོན་མ་ལས་གསར་སྒྲོ་མ་མཛད་པར་སྣང་། དེའི་ཚེ་མངའ་རིས་ཀྱིས་གཙོས་པས་སྙན་གྲགས་ཀྱི་ས་ཆེན་ཁྱབ། ལ་སྟོད་སྒྱུ་རངས་སུ་བཞུགས་དུས། མཚུར་ཕུར་གྲུབ་ཆེན་མཉན་རས་པར་གྲགས་རྗེ་ཆེན་པོའི་སྤྲུལ་པ་ཞིག་གིས་སྐྱུལ་པ་དང་། མགོན་པོ་དང་། ཕྱོགས་བདག་གཉིས་ལ་སྟོད་དུ་བྱུང་ནས་མཚུར་ཕུར་སྒྱུར་དུ་འབྱོན་དགོས་ཟེར། དེ་ནས་རང་བྱུང་རྡོ་རྗེ་དགུང་ལོ་དགུ་པ་ཆུ་འབྲུག་སྤྱི་ལོ་ ༡༢༩༢ ལ་གདན་ས་མཚུར་ཕུར་ཕྱག་བཏེགས་པར་ལམ་དུ་ལྷ་འདྲེ་དུ་མས་བསུ་བ་ཞུས། མཚུར་ཕུར་ཐེབས་དུས་ཕྱོགས་བདག་གིས་ཆུ་མིག་དྭངས་གཙང་ཞིག་ཕུལ། སྐལ་དམན་འགའ་ཞིག་གིས་ད་

དུང་འཁྲུལ་བྲལ་ཡིན་མིན་ཐེ་ཚོམ་དུ་ཡོད་པ་ལ་ང་ཀརྨ་པཀྴིའི་སྐྱེ་བ་ཡིན་ན་བྲག་གདོང་སྐམ་པོ་འདིར་ཆུ་མིག་འབྱུང་བར་གྱུར་ཅིག་ཅེས་གསུངས་པས་དེ་མ་ཐག་ཆུ་མིག་བྱུང་བ་དང་། ཆུ་མིག་དེའི་འགྲམ་དུ་ཤིང་ཕུར་གཞོགས་ཕྱེད་མེའི་ཚིགས་པ་ཞིག་ཕྱུག་གིས་སར་བཙུགས་ནས་གོང་ལྟར་བདེན་ཚིགས་གསུངས་པས་དེ་མ་ཐག་བདེན་སྟོབས་ཀྱིས་ལྗོན་ཤིང་ཡལ་ག་ལོ་འདབ་རྒྱས་པ་བཅས་སྒྲུབ་ཆུ་དང་སྒྲུབ་ཤིང་དུ་གྲགས་པ་ཕྱིས་སུ་བར་མཇལ་རྒྱུ་ཡོད། མཚུར་ཕུར་ཕེབས་མ་ཐག་ཆོས་སྐྱོང་མ་མགོན་རྣམས་ཤིན་ཏུ་དགྱེས་པའི་འཕྲིན་ལས་མཛད་པ་གཟིགས་པས་མ་མགོན་གྱི་བསྟོད་པ་མཛད། དེ་ནས་གྲུབ་ཆེན་གཉན་རས་ལས་ཀཾ་ཚང་གི་ཟབ་ཆོས་ཐམས་ཅད་དང་། མར་མི་དྭགས་གསུམ་གྱི་གདམས་ངག་ཟབ་དགུ་རྣམས་དང་། གསར་རྙིང་གི་ཆོས་མཐའ་དག་གསན། དེའི་ཚེ་རྒྱུད་པའི་བླ་མ་མང་པོས་བསྐོར་འདུག་པ་གཟིགས། བཀྲ་ཤིས་གསར་མར་རབ་གནས་གནང་བར་བཀའ་རྒྱུད་ཀྱི་བླ་མ་རྣམས་བྱོན། བླ་མ་ཤེས་རབ་དཔལ་ལས་སྤྱད་པའི་བཀའ་འགྲེལ་དང་པཉྩི་ཀ་པདྨ་ཅན་ཞུས། གནམ་མཚོ་པ་མི་བསྐྱོད་རྡོ་རྗེ་ལ་མ་གཅིག་གི་གཅོད་ཡུལ་ལ་སོགས་མང་པོ་གསན། ཕྱིར་སྟོད་ལུང་འཕར་ཚང་དུ་གྲོང་འཇུག་མཛད་ཚེ་སྤྲུན་ལ་ཁབ་བཙགས་དང་ས་འདེབས་མཁན་མ་དེ་མཇལ་བར་བྱུང་བ་ལོ་རྒྱུས་གསུངས་ནས་ཕྲོང་ངའི་མིག་ལ་ཅི་ཙུག་བྱས་གསུངས་པས། ཁབ་བཙུགས་པ་མེད་ས་ཞིག་བཏབ་ལགས་ཟེར། དགུང་ལོ་བཅོ་བརྒྱད་པ་རབ་བྱུང་ལྔ་པའི་ལྕགས་གླང་ཕྱི་ལོ་ ༡༣༠༡ ལོར་ཧྭ་དབེན་གཞོན་ནུ་སེང་གེའི་སློབ་མ་གཞོན་ནུ་བྱང་ཆུབ་ཀྱིས་མཁན་པོ་དང་། དགེ་འདུན་རིན་ཆེན་གྱིས་ལས་སློབ་མཛད་དེ་བསྙེན་པར་རྫོགས། མཁན་སློབ་གཉིས་ལས་ལུང་སྡེ་བཞི་ལ་སོགས་པ་དམ་ཆོས་འདུལ་བའི་སྐོར་རྒྱ་ཆེར་གསན་ཅིང་། སྒྲོལ་མའི་སྒྲུབ་ཐབས་ལ་སོགས་འགའ་ཡང་གསན། གསང་ཕུ་གླིང་སྨད་ཀྱི་གདན་ས་ཤཱཀྱ་གཞོན་ནུ་ལ་དབུ་མའི་སྐོར

མང་པོ་དང་། བྱམས་ཆོས་སྡེ་ལྔ། མངོན་པ་གོང་འོག །ས་སྡེའི་སྐོར། ཚད་མ་ལ་སོགས་མང་དུ་གསན། ཁྱད་པར་དུ་གྲུབ་ཆེན་མེ་ལོང་རྡོ་རྗེའི་སློབ་མ་རིག་འཛིན་ཀུ་མཱ་རཱ་ཛ་ལས་རྫོགས་ཆེན་སྙིང་ཐིག་གི་ཆོས་སྐོར་ཡོངས་སུ་རྫོགས་པ་གསན། རེབ་ཁོང་རས་པ་ལས་ནི་གུ་སོགས་གསན། དེ་ནས་ཁམས་སུ་ཐེགས། དགུང་ལོ་ཉི་ཤུའི་ཆུ་ཡོས་ཕྱི་ལོ་ ༡༣༠༣ ཀརྨ་ལྷ་སྟེང་དགོན་ཕྱག་བཏབ་སྟེ་འདུས་སྡེ་བཙུགས། ཚ་བ་སྒང་སོགས་མང་པོར་བྱོན་པས་གཞི་བདག་རྣམས་ཀྱིས་བསུ་བ་དང་ཞབས་རྟོག་རྒྱ་ཆེན་པོ་བྱས། མི་མ་ཡིན་རྣམས་བཀའ་ལ་བཏགས་པས། གཡོལ་ཧིའི་འབྲུག་པ་ཆེན་པོ་ཡང་ཞི་བར་མཛད། དེར་བླ་མ་ལ་མཛོད་སྤྲུར་ཐིམ་པར་གཟིགས་པས་རྫོགས་པ་ཆེན་པོའི་དོན་ཐམས་ཅད་རྟོགས་ཤིང་རྫོགས་ཆེན་སྙིང་ཐིག་གི་ཡིག་ཆ་མཛད། མནལ་ལམ་དུ་མདོ་སྡེའི་བསྟན་བཅོས་ཀྱང་མཛད། ཀུན་སྤྱོད་ཀྱི་འགྲེལ་པ་མཛད་ཚེ་མཁའ་འགྲོས་མཆོད། འཁོར་དང་སྟན་གྲགས་ཆེ་བ་ལ། མི་བཟོད་པར་ཐུགས་པ་བརྒྱད་ཀྱིས་ཕྱག་པར་གཤིན་རྗེ་བསྒྲུབ་ནས་མཐུ་བྱས་པས། དགྲ་ནག་ཞལ་གསུམ་ཕྱག་དྲུག་གིས་ཐུགས་སྒྲ་སྒྲོགས་ཤིང་དེའི་རིགས་ཐུགས་བཟློག་ཕྱག་པ་དེབས་ཏེ་ཐུགས་པ་ཐམས་ཅད་ཤི། རོང་བཙན་ཁ་བ་དཀར་པོར་བྱོན་ཏེ་གནས་ཡིག་མཛད། །ཙ་རིར་ཕྱོན་རིན་པོ་ཆེ་དངོས་སུ་མཇལ་ནས་དབང་ལུང་རྫོགས་པར་གནང་། ཁམས་ཕྱོགས་སུ་འགྲོ་དོན་རྒྱ་ཆེན་མཛད་ནས་དབུས་སུ་བྱོན་པ་ན་གཞི་བདག་ཐམས་ཅད་དང་། ཁྱད་པར་ཐང་ལྷས་བསུ་བཀྲ་ཆེར་ཞུས། ས་སྐྱ་སོགས་སུ་བྱོན་སྐབས་དགེ་བཤེས་དུ་མ་དང་ཆོས་ཀྱི་གསུང་གླེང་མང་དུ་མཛད། ཀུན་མཁྱེན་དོལ་པོ་པ་དེའི་སྐབས་རང་སྟོང་ལ་དགྱེས་པ་ཕྱིས་ལྟ་བ་ཁྱད་འཕགས་ཤིག་རྟོགས་པར་ལུང་བསྟན་གནང་། ལྷ་སར་ཇོ་བོ་ལ་གསེར་གྱི་གདུགས་ཕུལ་ཚེ། ཕྱོགས་བཅུའི་དེ་བཞིན་གཤེགས་པ་ཐམས་ཅད་མཆོད་པ་སོགས་ཐུགས་སྣང་བཟང་པོ་ཤར། རྗེ་རང་བྱུང་དགུང་ལོ་ཉེར་དྲུག་པ་ས་བྱི་

ཕྱི་ལོ་ ༡༣༠༩ལོར་དཔལ་ཨྱོན་པ་ཆེན་པོ་དགོངས་པ་རྫོགས། སྣེ་མདོ་བ་ཀུན་དགའ་དོན་གྲུབ་པ་ལས་དུས་འཁོར་གྱི་བཤད་རྒྱུད་དང་འགྲེལ་བ་གསར་རྙིང་དབང་དང་གདམས་པ་བཅས་དང་། དམ་ཆོས་དཀོན་རྩེགས་པ་དང་མདོ་པད་དཀར་སོགས་མདོའི་ལུང་མང་པོ་དང་། མངོན་པ་གོང་འོག་སོགས་རྒྱ་ཆེར་གསན། སྨྲ་རས་ལས་གསོ་བ་རིག་པའི་གཞུང་དང་། ཚུལ་ཁྲིམས་རིན་ཆེན་ལས་གསང་འདུས་ཕག་སྐོར་ལ་སོགས་གཞུང་མང་པོ་དང་། གཞོན་ནུ་འབུམ་པ་ལས་བསྟན་སྲུང་གི་བཀའ་མང་པོ་དང་། རོ་སྙོམས་དང་ཐུབ་ལྷ་སོགས་གསན། ཛྙཱ་ན་ཤྲཱི་ལས་འགྲེལ་བ་མཐའ་དྲུག་ལ་སོགས་གསན། མདོར་ན་བསིལ་ལྡན་བོད་ཡུལ་ལྗོངས་འདིར་མདོ་རྒྱུད་བཀའ་བསྟན་འགྱུར་རོ་ཅོག་ལ་རྗེ་འདིའི་གསན་བསམ་མ་མནང་པ་མེད་ཅིང་རིག་པའི་གནས་ལྔ་ལ་ཤིན་ཏུ་མཁས་པ་སྐུ་གོང་མའི་འདའ་ཀའི་ཞལ་ཆེམས་སུ་གསུངས་པ་བཞིན་བྱུང་། གསན་ཡིག་པོད་ཁོ་ན་དེང་དུས་སྐྱེ་བོའི་བློར་མི་གཤོངས་པ་དང་། ས་རིས་མཛད་པ་ལ་ལྷུགས་སྟུགས་བདུན་ཟད་པ་གསུངས། བཀའ་རྒྱུད་ཀྱི་བླ་མ་གོང་མ་རྣམས་ཀྱིས་ཞལ་གཟིགས་ཞིང་ཆོས་ཐོབ་ཚུལ་སོགས་གཟིགས་སྣང་དུ་བྱུང་བ་ནི་བརྗོད་ཀྱིས་མི་ལང་། དེ་ནས་སྒམ་པོ་དང་། ཀོང་པོ། རྩ་རི་གཡུ་མཚོ་སོགས་ལ་ཡང་ཕེབས། ངོ་མཚར་གྱི་ལྟས་དུ་མ་དང་རྫུ་འཕྲུལ་བསམ་གྱིས་མི་ཁྱབ་པ་་མཛད། འཕྲང་རྡོགས་པོའི་ཆུ་ལ་མཁའ་འགྲོས་བྱེ་ལམ་གཏོད་པ་ལ་ཐམས་ཅད་ཕྱིན། སྤྱིར་ཀོར་པོར་ལོ་གསུམ་བཞུགས་རིངས་ཡུལ་གྲུ་ཐམས་ཅད་ལ་ཕྱིན། དགོན་གནས་མང་པོ་ཕྱག་བཏབ། ཀོང་པོ་བྲག་དཀར་ཞེས་པར་བྲག་རིར་རྡོ་རྗེ་ཕག་མོ་རང་བྱོན་གྱི་ཧྲ་ག་ལས་བདུད་རྩི་བབས་ཏེ་བྲག་དཀར་ལྷ་ཆུའི་གནས་སྒོ་ཕྱེ། རང་བྱུང་རྡོ་རྗེ་དགུང་ལོ་སུམ་ཅུ་པ་ཆུ་གླང་ཕྱི་ལོ་ ༡༣༡༣ ལོར་གུ་རུ་ལས་འབྲེལ་རྒྱལ་གྱིས་ལྷོ་བྲག་ནས། སྙིང་ཐིག་གཏེར་ནས་བཞེས་པའི་ཤོག་སེར་ཕུལ། ཡང་དགུང་ལོ་སོ་ལྔ་བ་རབ་བྱུང་ལྔ་པའི་ས་རྟ་ཕྱི་

ལོ་ ༡༣༡༨ ལོར་མཚུར་ཕུའི་སྒང་ན་བཞུགས་སྐབས། ཕྱི་ནང་གི་གཟའ་སྐར་དུས་སྦྱོར་ཐམས་ཅད་གཟིགས་ཏེ་རྩིས་ཀུན་ལས་བཏུས་པའི་བསྟན་བཙོས་མཛད་པ་དུས་ད་ལྟའི་བར་དུ་མཚུར་བརྩིས་ཞེས་ཡོངས་སུ་གྲགས་པ་བྱུང་། དེ་ནས་དགྱེས་རྡོར་བརྟག་གཉིས་ཀྱི་འགྲེལ་བ་མཛད། ཟབ་མོ་ནང་དོན་གྱི་གཞུང་ཆེན་ལྷུགས་བརྩོམ་མཛད། རྡོ་མོ་གངས་ལ་སོགས་པར་དབེན་གནས་མཛད། གཞུའི་གྲུ་བཞིར་བཞུགས་ཚེ་འགྲོ་དོན་གྱི་ལྟས་གཟིགས་ནས་མཚུར་ཕུའི་ཕྲེང་སྟོད་དུ་བདེ་ཆེན་དགོན་པ་ཕྱག་བཏབ། བདེ་ཆེན་ཡང་རིའི་ཆུ་མིག་བརྒྱ་རྩར་ཁྲིད་མཛད་ཚེ་འོད་གསལ་རྒྱུ་ལུས་ཉིན་མཚན་འཁོར་ཡུག་ཏུ་སོང་བའི་སྒོམ་ཆེན་མང་དུ་བྱུང་། དེར་བཀའ་བརྒྱུད་རྡོ་རྗེ་ཕྲེང་བའི་དགོངས་དོན་བཀྲལ་བ་དང་། དམ་ཚིག་རྒྱ་མཚོའི་རྩ་འགྲེལ་བརྩམས། རྗེའི་སྒྲུབ་ཕུག་གི་ནང་དུ་སྐུ་རྒྱབ་དང་ཐོག་ལ་དབུའི་རྗེས་དང་ཞབས་རྗེས་སོགས་འདམ་ལ་བརྗེས་པ་ལྟར་མང་པོ་མཇལ་རྒྱུ་ཡོད། སྤྱིར་བདེ་ཆེན་ཡང་རིར་དབུ་ཞྭ་ཕུར་པའི་རྗེས་སོགས་རང་བྱོན་མང་པོ་དང་། བུ་སློབ་སྒོམ་ཆེན་བདེན་པ་མཐོང་བ་བརྒྱ་དང་བརྒྱད་ཙུ་ལུས་མ་སྤང་བར་མཁའ་སྤྱོད་དུ་གཤེགས་ཤུལ་ཛ་སྤྱིལ་དང་། གཡམ་སྤྱིལ་གྲངས་དུ་མི་ཚད་པ་ཡོད། བདེ་ཆེན་དགོན་གྱི་གདན་འཛིན་མཁས་གྲུབ་བསམ་གྱིས་མི་ཁྱབ་པ་ཤ་སྟག་བསྐོ་འཛའ་མཛད། སེང་གེ་ལུང་དུ་རྟོགས་ལྡན་གྲགས་སེང་དང་། བདེ་ཆེན་གླིང་དུ་ཁུ་ཡོར་རྟོགས་ལྡན་སོགས་བུ་སློབ་རྣམས་ནས་བསྐྱངས། སྐབས་དེར་མཁས་གྲུབ་བཟང་ལ་རགས་པ་དུ་མའི་རྟགས་ཀྱིས་ཞལ་སློབ་ཞྭ་དམར་གྲགས་སེང་ལྷ་བུར་ཡང་བདེ་ཆེན་གྱི་གདན་འཛིན་དུ་སྐོ་བར་མ་མཛད་པ་སྣང་། དེ་ནས་རྡོ་མོ་གངས་དང་། གཡག་རྫ་ཤངས་དཔལ་ལྡན་ས་སྐྱ། ཉང་སྟོད་སྨད་བར་གསུམ། ཡར་འབྲོག་སོགས་ལ་བྱོན་པར་སངས་རྒྱས་བྱང་སེམས་མང་པོས་ཞལ་གཟིགས་ལུང་བསྟན་དང་། དབང་ལུང་གདམས་ངག་དུ་མ་དངོས་སུ་གནང་བའི་གཟིགས་སྣང་མཐའ་ཡས་ཤིང་།

གནས་དགོན་འདུ་སྡེ་མང་པོར་བསྟེན་བཀུར་དང་། ཉམས་གསོ་གསར་འདེབས་ཀྱི་མཐུན་རྐྱེན་དང་། ཡོ་བྱད་ཕྱོགས་མེད་དུ་བཀྱེ། ཡུལ་ལུང་དེ་རྣམས་ཀྱི་སྐྱེ་འགྲོ་ཐམས་ཅད་ཐར་པའི་ས་བོན་ལ་བཀོད། མཚུར་ཕུར་གཞལ་མེད་ཁང་དང་རྒྱ་ཕིབས་སོགས་གསར་བཞེངས་མཛད། སྐྱེས་རབས་སོ་བཞིའི་ཆ་ལག་སྟོན་པའི་སྐྱེས་རབས་བརྒྱ་བ་ལྗགས་རྩོམ་མཛད། མཚུར་ཕུ་ལྷ་ལུང་གི་སྐུ་འབུམ་ཞིག་གསོ་དང་གསེར་གསོལ་མཛད་ཚེ་མ་འོངས་པར། དགེ་སློང་བྲུང་དུ་གྱུར་པས་རྒྱལ་བ་བྱམས་པའི་མཆོད་རྟེན་བྱེད་པར་མཁྱེན། ཀོང་པོའི་རྒྱལ་ཁམས་ཀྱི་མི་དང་མི་མ་ཡིན་ཐམས་ཅད་ཀྱིས་སྙར་ཡང་སྲུན་དྲངས། ཐེབས་ལམ་དུ་སྒམ་པོར་བླ་མ་ལྷ་རྗེ་དངོས་སུ་ཞལ་མཇལ། ཙ་རི་ཡུལ་སྐོད་བར་བྱོན་དེར་ཆོས་གསུངས་པའི་བཞུགས་ཁྲི་ཡོད། དེར་ཕག་མོའི་ཕྱག་དཔེ་ཀླུང་གིས་འཁྱེད་ནས་མ་འདུ་པས། འདིར་ངའི་ཆོས་ཀྱི་བསྟན་པ་འབྱུང་གསུང་པ་ལ། ཕག་མོ་ཀར་ལུགས་མ་གནས་དེར་དར། ཙ་རི་གསར་རྙིང་དུ་ངོ་མཚར་གྱི་བཀོད་པ་དུ་མ་གཟིགས་ཤིང་སྔར་མི་གསལ་པའི་གནས་དང་རང་བྱོན་དུ་མ་ཞལ་ཕྱེ། རྟ་བར་རྒྱལ་འཛིན་དུ་གཙང་པོ་ཁ་ཕྱོགས་ཏེ་ཆལ་དང་ཞིང་མང་པོ་ཁྱེར་ནས་མཚོར་གྱུར་པ་ལ། བདེན་ཚིག་གིས་ཕྱག་ནས་འཕྱོར་པས་གཙང་པོ་ཁ་བསྒྱུར་ཏེ། མི་སེར་རྣམས་ཞིང་བཀོལ་རུང་བ་བྱུང་། རྣམ་ཐོས་ཆལ་དུ་ཀོང་རལ་ཁ་གསུམ་གྱི་སྐྱེ་བོ་རྣམས་འདུས་པ་ལ་ཆོས་རྒྱ་དཀར་པོས་གནས་སྐབས་དང་མཐར་ཐུག་གི་བདེ་བ་ལ་བཀོད། ནགས་ཕུར་སྒྲུབ་སྡེ་བཏབ། དགུན་ཤིན་ཏུ་གྲང་བ་ལ་སྒྲུབ་ཆུ་མི་འཁྱག་པ་དང་། དགུ་འདྲན་དུས་སུ་བ་ལུ་སུར་དཀར་སྟག་མ་སོགས་ལ་མེ་ཏོག་བཞད་པར་བྱིན་གྱིས་རླབས་པས་ད་ལྟའང་དེ་ལྟར་དུ་ཡོད། ལོ་གཅིག་གི་ནང་ཚུད་དུ་དགོན་པ་དང་གྲུབ་སྡེ་མང་པོ་ཕྱག་བཏབ། ཀློག་ཕྲེང་དུ་ཟབ་མོ་ནང་དོན་གྱི་རང་འགྲེལ་མཛད། ཤར་ལས་གཤིན་གྱི་གནས་གཟིགས་ཏེ་ངན་འགྲོ་དཔག་མེད་དྲངས། བང་རམ་སྒང་དུ་ཚད་མ་

པཎྜི་ཏའི་རེ་ཞུ་ལྟར་ཙ་རིའི་མཁའ་འགྲོའི་བུ་མོ་བཅོ་བརྒྱད་འགུག་པ་མཛད་ནས་དངོས་སུ་བསྟན། ཕྱག་དབང་དང་དར་མདུད་རེ་ཀརྨ་ནང་སོའི་ཚིབས་པ་གཅིག་བཅས་གནང་སྟེ་ཕྱིར་དེངས་གསུངས་ནས་ཡལ། བོད་ཀྱི་ཆོས་འབྱུང་ལས་ཕྱི་ལོ་ ༡༣༣༠ལོར་བོད་རི་བ་འབྲུག་སྲས་ཀྱིས་རྗེ་རང་བྱུང་རྡོ་རྗེ་དང་རྫུ་འཕྲུལ་འདྲན་པ་ལ་རྗེ་རང་བྱུང་ཞབས་ཀྱིས་བོད་རིའི་གནས་སྒོ་ཕྱེ་ཏེ་བྲག་ལ་ཉི་ཟླ་རང་བྱོན་གྱི་རྟགས་དང་ཞབས་རྗེས་མང་པོ་བཞག་སྐད། དེ་ནས་མཚུར་ཕུར་ཕེབས་བསྟན་པའི་བྱ་བ་རྒྱ་ཆེན་པོ་མཛད། ཚལ་པའི་དྲུང་ཆེན་པ་སྨོན་ལམ་རྡོ་རྗེས་གདན་དྲངས་ནས་བཞུགས་སྐབས་གཡག་སྡེ་པཎ་ཆེན་གྱིས་མཇལ་དུ་བཅར་ནས་ཕྱག་མ་ཕུལ་བར་སྡོད། བདག་དང་ན་དགེ་བའི་བཤེས་གཉེན་དུ་བསྟེན་པ་ལགས་པས་ཞག་འགའ་ཞབས་ཕྱིར་བསྡད་ནས་བརྟག་པར་ཞུས་པས་མཉེས་བཞིན་གནང་། རྗེས་ཉིན་དགེ་བཤེས་དུ་མར་མདོ་སྔགས་མང་པོའི་བཤར་ཆེན་རྒྱ་མཚོ་ལྟ་བུ་མང་དུ་གསུངས། མཚན་མོ་དབང་དང་རྗེས་གནང་། ཟབ་ཁྲིད་དཔག་མེད་གནང་། བར་མཚམས་སུ་སྐྱེ་བོ་དཔག་ཏུ་མེད་པར་མཇལ་ཁ་དང་། གསེར་ཡིག་པ་དཔག་མེད་ལ་རྫོང་ལེན་ཞལ་བཀོད། ཚལ་པའི་སྐུ་གསུང་ཐུགས་རྟེན་རྣམས་དང་ཁྱད་པར་ཚལ་པའི་བཀའ་བསྟན་འགྱུར་མང་པོ་གསར་བཞེངས་ཀྱི་འབྲི་ཞུས་དག་ཐེར་སོགས་ལ་ཞལ་བཀོད་བཅས་རླབས་ཆེན་གྱི་མཛད་པ་རྒྱ་མཚོ་ལྟ་བུ་མཐའ་དབུས་མི་མཛོན་པ་རྣམས་གཅིག་གོ་གཅིག་གིས་མི་འགག་ཅིང་མཚར་དུ་དངར་བ་ལ། སྐུ་གསུང་ཐུགས་དལ་ཞིང་ལྷོད་ཆགས་པ་ལས་བྲེལ་ཟིང་མི་མངའ་བར་ཆོས་ཀྱི་དཀའ་གནད་རྣམས་ཞུས་པ་ལ་དེ་ཙམ་དཀའ་བ་མ་ཡིན་ཏེ། དེ་ལས་གཞན་འདི་དང་འདི་ལྟ་བུའོ་ཞེས་གསུངས་པ་ན་སྔོན་ཆ་ལམ་དུ་མ་གསན་པའི་གནད་དང་མན་ངག་དུ་མའི་ཟབ་ཁྲིད་ཐུན་མིན་པ་རྗེ་འདི་ལ་མངའ། ཉིན་རེ་བཞིན་རྗེ་འདི་མཁས་པ་དང་གྲུབ་པའི་མཐའ་རྗེས་མི་དཔོག་པར་སོང་བས། གཡག་སྡེ་པཎ་ཆེན་

ཁོང་གིས་དེ་རྣམས་བློའི་ར་བ་ལས་ཡོངས་སུ་བརྒལ་ཏེ་ཞབས་ལ་སྤྱི་བོས་གཏུགས། བླ་མེད་པའི་སྤྲུལ་པའི་སྐུ་རིན་པོ་ཆེ་ཞེས་རྩ་བའི་བླ་མ་མཆོག་ཏུ་འཛིན་པར་མཛད། གཞན་ཡང་ཐོས་པས་དྲེགས་པ་ཅན་མང་པོས་མཇལ་བ་ན་ཁོང་རང་རང་གི་ང་རྒྱལ་དང་བསྟུན་ཏེ་མིང་ནས་འབོད་པ་དང་བསྔགས་པ་ཡང་མཛད། སྔོན་གྱི་བྱ་སྤྱོད་དང་། འབྱུང་འགྱུར་སོགས་ཡི་གེར་བཀོད་དེ་སོ་སོར་གནང་བས་ཐམས་ཅད་ང་རྒྱལ་ཞི་སྟེ་སྣོད་ལྡན་གྱི་སློབ་མར་གྱུར་པ་མང་དུ་བྱུང་། སྟོད་ལུང་ཉན་གྱི་ཕུར་ཚབ་སྟོང་ལུང་ཆུ་ཚན་ལ་ལྷགས་རེག་མ་ཐག་འདི་ལ་ཆུ་ཐལ་བ་གསུམ་ཉིས་དང་སྨན་ཆུ་གསུམ་ཆ་གཅིག་ཏུ་འདུག་གསུངས། ཤར་ནས་སྐྱེ་བའི་ཆུ་དྲོན་མོ་ཤེད་མེད་འདི་ཆུ་ཐལ་བ་སྟེ་སུམ་ཉིས་དང་། ནུབ་ནས་བབས་པའི་ཆུ་གྲང་མོ་ཤེད་ཆེན་འདི་སྨན་ཆུ་སྟེ་གསུམ་ཆ་གཅིག་སྣང་ངོ་གསུངས་པས་དགེ་བཤེས་ཤེས་རིན་ཡིད་མ་ཆེས། དེ་ནས་བྱིན་རླབས་མཛད་པས་ཆུ་ཐལ་པ་དེ་ནུབ། སྨན་ཆུ་དེ་ཆེར་འཕེལ་བས་ཡུལ་མི་རྣམས་ཀྱིས་སྔོན་གྲང་མོ་འདི་གསུམ་ཆ་གཅིག་ལས་མེད། ད་རེས་ཆོས་རྗེ་ཕེབས་ནས་སུམ་འགྱུར་དུ་འཕེལ་ཞིང་སྔར་བས་བསིལ་ལ་ནུས་པ་ཆེ་བ་འདུག་ཟེར་བས། ངས་དེ་སྐད་བྱས་ཏེ་དགེ་བཤེས་འདིས་ངའི་ཚིག་ལ་ཡིད་མི་ཆེས་པར་འདུག་གསུངས་པས་དགེ་བཤེས་ཞུམ་ཞིང་དད་པར་གྱུར་ཏེ། ཤིན་ཏུ་ལྐོག་འགྱུར་ཐམས་ཅད་མཁྱེན་པའི་ཡུལ། མངོན་སུམ་ཉིད་དུ་མཇལ་བའི་བློ་ལྡན་མིང་། ཕྱོལ་སོང་ཕྱུགས་ཀྱི་བུ་དང་རབ་མཚུངས་པ། བདག་བློའི་ནོངས་པར་གྱུར་བ་མཐོལ་ཞིང་བཤགས། སླན་ཆད་ཁྱེད་ཀྱི་རྣམ་ཤེས་ཚོགས་དྲུག་འདི། བྱ་བ་སྒྲུབ་དང་སོ་སོར་རྟོགས་པ་ཡི། ཡེ་ཤེས་དག་པ་དྲི་མེད་ཡིན་མིན་གྱི། ཐེ་ཚོམ་གཅོད་མཛད་ཁྱོད་ལ་ཕྱག་འཚལ་ལོ། ཞེས་ཆེད་དུ་བསྟོད་པ་བྱས་སོ། རྣམ་ཐོས་ཚལ་དུ་རྒྱལ་བའི་ཚེམས་བསྟན་པའི་ཚེ་ལོ་ཙཱ་སྒྱུར་ཤིག་གསུངས་པས། དགེ་བཤེས་སྐད་འགག་ནས་མི་ཐོན་པ་མཆི་ཞུས་པར། ཁྱེད་རང་

སྒྲུར་ཞིག་སྐད་ངས་ཤེས་གསུངས་ནས་བྱིན་གྱིས་རླབས་པས་སྐད་ཆེ་ཞིང་སྙན་པ་བྱུང་། ལོ་ཟླ་ཞུས་ཚར་བ་དང་སྐད་སྔོན་མ་ལྟར་ལས་མ་བྱུང་བས་ཤིན་ཏུ་ངོ་མཚར་ནས་བསྟོད་པ་ཚིགས་སུ་བཅད་པ་བརྗོད། ཁོང་ཙ་རིའི་ཞོལ་དུ་ལོ་གསུམ་སྒྲུབ་པ་བགྱི་བར་བྱིན་གྱིས་རླབས་སུ་གསོལ་ཞུས་ཙ་ན། ཁྱོད་ལ་བར་ཆད་འོང་། དབུས་གཙང་དུའང་འཁྲུག་པ་ཆེན་པོ་འོང་། ངའི་ཕྱག་ཕྱིར་ཁམས་ཕྱོགས་སུ་འདོང་གསུངས། དེ་མ་ཐག་ཆལ་ཁམས་གཉིས་འཁྲུགས། འདི་ལགས་སམ་ཞུས་པས་འདི་ནི་འགོ་འཛུགས་ཙམ་ཡིན་རིམ་བཞིན་འོང་གསུངས་པས། དེ་ནས་ས་སྐྱ་སོགས་དབུས་གཙང་ཀུན་མ་བདེ། ཧོར་དམག་མང་པོ་འཁྲིམས་པ་སོགས་གསུང་ཇི་ལྟ་བ་བཞིན་འབྱུང་བས། ཡང་དགེ་བཤེས་ནས། དུས་གསུམ་ལ་ནི་སྒྲིབ་པ་མི་མངའ་བས། ཀུན་མཁྱེན་སྒྲིབ་མེད་དེ་ལ་ཕྱག་འཚལ་ལོ་ཞེས་སོགས་བསྟོད་པ་མང་དུ་མཛད། སླར་ཁམས་ཀྱི་ཀརྨར་བྱོན། མར་ལམ་སོག་ཆུ་ཁ་ཞེས་པའི་ཆུ་ཆེན་དུ་འགྲུལ་པ་རྣམས་བསྒྲལ་བར་དཀའ་ཞིང་ཚེ་སྲོག་ལ་ཉེན་ཁ་ཆེ་བར་གཟིགས་ཏེ། ༼བར་སྐབས་སུ་སླེབས་པ། རྗེ་ཆགས་མེད་ཞབས་ཀྱིས་གསུངས་རྒྱུན་བསངས་བཀྲ་ཤིས་རེ་སྐོང་ལས། བསང་གི་རྒྱུ་བྱུང་གང་ནས་བྱུང་། གྲངས་མེད་བསྐལ་པའི་སྔོན་རོལ་ནས། བཅོམ་ལྡན་ཤཱཀྱ་ཐུབ་པ་ཉིད། རྒྱལ་པོ་ཆོས་ཀྱིས་དབང་ཕྱུག་གྱུར། དེའི་སངས་རྒྱས་མཆོད་པའི་ཕྱིར། སྤྲོས་ཀྱི་རིང་བུ་གཅིག་བསྲེག་ནས། སིལ་སྙན་དཀྲོལ་ཞིང་བསང་མཆོད་མཛད། སྤྲོས་སྤྲིན་ན་བུན་ཆེན་པོ་ཡི། ཞག་བདུན་བར་དུ་འཛམ་གླིང་ཁྱབ། དེ་ནས་བསང་བྱུང་གང་ནས་བྱུང་། སློབ་དཔོན་འཕགས་པ་ཀླུ་སྒྲུབ་ཀྱིས། འཛམ་གླིང་སྤྱི་བསང་བསྡུས་པ་བཅམས། རྒྱ་གར་ལྷ་འདྲེ་ཐམས་ཅད་མཉེས། རྡོ་རྗེ་གདན་གྱི་གཙུག་ལག་གྲུབ། དེ་ནས་སློབ་དཔོན་པདྨ་ཡིས། ཞི་བརྟན་བསང་གསུམ་ཚོ་ག་མཛད། བོད་ཀྱི་ལྷ་འདྲེ་ཐམས་ཅད་མགུ། དཔལ་གྱི་བསམ་ཡས་གཙུག་ལག་གྲུབ། དེ་ནས་རང་བྱུང་རྒྱལ་བ་ཡིས། འཛམ་གླིང་

སྤྱི་བསང་རྒྱས་པ་མཛད། ཁམས་ཕྱོགས་ལ་བདག་ཀླུ་གཉེན་དགའ། སོག་གི་ཆུ་ལ་ལྕགས་ཟམ་བཙུགས། ༽ ཞེས་གསུངས་པ་ལྟར་རབ་བྱུང་དྲུག་པའི་ས་སྦྲུལ་ལོར་སོག་ལྕགས་ཟམ་རིང་མོ་བཙུགས་པར་མཛད། དེ་དང་ཕྱོགས་མཚུངས་ཞུ་བ་ལར་ཡང་ལྕགས་ཟམ་འཛུགས་པར་མཛད་དེ་སྐྱེ་འགྲོ་དུ་མ་འགྲོ་འོང་དཀའ་བའི་སྡུག་བསྔལ་ལས་བསྒྲལ་ཏེ་སྐྱབས་པར་མཛད། གཙར་ཞི་ལྷག་ཟུང་དུ་ཆུད་པའི་བསམ་གཏན་པ་ཤིན་ཏུ་མང་བ་བྱུང་ཞིང་། དེར་ཀླུ་སྒྲུབ་ཀྱི་དགོངས་པ་ཇི་བཞིན་རྟོགས་ནས་ཆོས་དབྱིངས་བསྟོད་པའི་རྣམ་བཤད་མཛད། དགེ་བསྙེན་རྡོ་རྗེ་རྒྱལ་པོའི་གནས་ལ་སོ་ཏ་པ་ཆུ་ལ་ཟམ་པ་མང་པོ་བཙུགས། མཁའ་འགྲོའི་བརྡ་ལས། རྒྱུད་ཀྱི་བདག་པོ་འབུམ་པའི་དོན་ལེགས་པར་དགོངས་ཏེ། རྣལ་འབྱོར་གསུམ་སྙིང་གི་དགོངས་པ་བཀྲལ། དེར་ཀུན་བཟང་གི་སྤྱོད་པའི་སྨོན་ལམ་ཡང་མཛད། དགོན་གསར་ལྷུན་འགྲུབ་སྟེང་དུ་བཞུགས། ཕལ་ཆེན་ཞིང་བཀོད་ཀྱི་བསྟོད་པ་མཛད། སྤྱན་རས་གཟིགས་དང་འཇམ་དབྱངས་ལ་སོགས་པས་ཞལ་གཟིགས་དང་ལུང་བསྟན་ཚིགས་སུ་བཅད་པ་ཡང་ཡང་བྱུང་། བོད་དུ་མ་གཅིག་གི་གཅོད་ཡུལ་བརྒྱུད་པའི་ནང་ནས་ཁྱད་པར་གྱི་བཀའ་བབས་ནི་དྲུང་ཐམས་ཅད་མཁྱེན་པ་རང་བྱུང་ཞབས་ལ་མངའ་བ། དེ་ལས་བརྒྱུད་པའི་གཅོད་རྒྱུད་ཟུར་མང་ལུགས་སུ་གྲགས་པ། དུས་ད་ལྟའང་བྱིན་རླབས་མ་ཉམས་པར་ཕྱག་ལེན་ཉམས་བཞེས་དར་རྒྱས་སུ་བཞུགས་པས་འདི་ཁོ་ན་བྱིན་རླབས་གཞན་ལས་ལྷག་པར་ཆེ་བར་གྲགས་སོ། །གཞན་ཡང་རྗེ་འདིས་མདོ་སྔགས་བཀའ་གཏེར་གྱི་ཆོས་ཐམས་ཅད་དང་། རིག་པའི་གནས་གང་ཡང་གསན་བསམ་མ་མཛད་པ་མེད་པར་ཐམས་ཅད་དབྱེས་ཕྱིན་པ་ཤ་སྟག་དང་། འཆད་རྩོད་རྩོམ་གསུམ་ཇི་ལྟར་མཛད་པ་དེ་རེ་རེར་ཡང་འདི་ཁོ་ནར་སྐུ་ཚེ་ཧྲིལ་པོར་ཉམས་བཞེས་མཛད་པར་འདུག་སྙམས་པ་ཁོ་ན་དང་། ས་ཆ་ཡུལ་རིས་ཕྱོགས་མེད་དུ་བྱོན་ཏེ་ཞབས་ཀྱིས་མ་བཅག་པའི་ས་

དང་སྒྲུབ་པ་མ་མཛད་པའི་གནས་མེད་པ་ཡུལ་ལུང་འདི་དང་། སྒྲུབ་གནས་འདི་ལ་རྗེ་རང་བྱུང་ཞབས་ཀྱིས་ལོ་གསུམ་དང་ཟླ་དང་། བདུན་ལ་སོགས་པ་བཞུགས་ཞེས་ཀུན་གྱིས་གླེང་བར་བྱེད་ཅིང་སོ་སོར་ཕྱག་ཞབས་ཀྱི་རྗེས་ད་ལྟའང་དངོས་སུ་མཇལ་རྒྱུ་ཡོད་པ་ལྟར། སྐུ་ཚེ་ཕྱིལ་པོར་སྒྲུབ་པ་ཁོ་ན་མཛད་པ་ལྟ་བུ་དང་། ཡང་བསྟན་བཅོས་བརྩམས་པ་དང་། གནས་དགོན་ཕྱག་བཏབ་པ། རྟེན་གསུམ་བཞེངས་པར་མཛད་པ་ལའང་དེ་ལྟ་བུ་བཅས། འཕྲིན་ལས་རྣམ་པ་བཞིའི་སྒོ་ནས་བསྟན་འགྲོའི་དོན་མཛད་པའི་ཚུལ་རྣམ་ཐར་བསམ་གྱིས་མི་ཁྱབ་ཅིང་། སྙིགས་འགྲོའི་བློའི་ར་བ་ལས་ཡོངས་སུ་བརྒལ་བས་ན། མི་རྣམས་ཀྱི་ཚོམ་གྱི་གནས་སུ་ལྷུངས་བར་ཡང་འགྱུར་ན་རྫོགས་པའི་སངས་རྒྱས་ཀྱི་མཛད་འཕྲིན་ལ་ལྟེམས་ཀྱང་མེད་པར་ངེས་ཤེས་བརྟེན་པོའི་ཡི་རངས་བྱེད་དགོས་པ་གནད་དམ་པའོ། །དེ་ནས་ཀུན་མཁྱེན་རང་བྱུང་རྡོ་རྗེ་དགུང་ལོ་ཞེ་བརྒྱད་རབ་བྱུང་༦པའི་ལྕགས་ལུག་ཕྱི་ལོ་ ༡༣༣༡ ལོར་འཕགས་པ་འཇམ་པའི་དབྱངས་ཀྱིས་ཧོང་ཀུན་སླ་ཧ་ཅི་ནའི་རྒྱལ་པོའི་ཕོ་བྲང་དུ་ཕེབས་དགོས་པ་ལུང་བསྟན་པ་བཞིན། ཧོར་རྒྱལ་མི་རབས་བཅུ་པ་ཐོག་ཐེ་མུར་རམ་ཐེན་རྫོང་ནས་གསེར་ཡིག་པ་མགོན་པོ་ཚང་ཚིང་སོགས་ལ་འཇའ་ས་དང་སྦྱོན་ཀརྨ་པ་ཀྴི་ལ་མོང་གོལ་རྒྱལ་པོས་ཕུལ་ནས་མ་བཞེས་པའི་གསེར་གྱི་ཐམ་ག་འཇའ་ཟེར་མ་འབུལ་བ་བཅས་གདན་འདྲེན་པ་དབུས་སུ་འབྱོར་ཏེ། 「གོང་མའི་འཇའ་ས་རིང་མོར། དཀོན་མཆོག་གསུམ་གྱི་བྱིན་རླབས་ཀྱིས་བསོད་ནམས་ཆེན་པོའི་དཔལ་ལ་བརྟེན་ནས་རྒྱལ་པོ་ངེད་ཀྱི་ལུང་རང་བྱུང་རྡོ་རྗེ་ལ་གསོལ་བ། ཞེས་སོགས་དང་གདུང་ཆེན་པོས་རིང་སྐབས་སུ་འཕུལ་པའི་ལུང་དང་། ས་སྐྱ་ལ་སོགས་པའི་བོད་ཀྱི་བླ་དཔོན་རྣམས་ལ་ཡང་བཀའ་ཤོག་བསྐུལ་བ་ལ། གསེར་ཡིག་པ་རྣམས་དང་ལྷན་ཅིག་ཏུ་ཕྱིས་ལ། ལེ་ལོ་དང་འཛོལ་བ་བྱུང་ན་ཉེས་པ་ཁྱེད་རྣམས་ལ་ལེན་དུ་འོང་།」 ཞེས་པ་སོགས་འཁྱེར་བས་

ཉེ་ཤྲི་ཀུན་དགའ་རྒྱལ་མཚན་ལ་སོགས་པས་འཇའ་ས་བསྒྲགས་ཏེ་ཆོས་རྗེ་རིན་པོ་ཆེར་ངེས་པར་ཕེབས་གྲུབ་པའི་ཞུ་འབུལ་དང་། ཕེབས་ཇོང་བཏེགས། དེ་ནས་ལུག་ལོ་ཟླ་བ་བདུན་པ་ལ་ཏོར་ཡུལ་ཕྱོགས་སུ་ཕྱག་བཏེགས། འདམ་གཞུང་དུ་ཕེབས་པ་དང་རྒྱལ་པོའི་སྐུ་ཚེ་ལ་བར་ཆད་ཡོང་བར་འདུག་ད་རེས་སོང་ཡང་མི་མཇལ་བར་འདུག་གསུངས་ནས་མཚུར་ཕུར་ཕྱིར་ལོག་མཛད་པས། དེ་བཞིན་རྒྱལ་པོ་འཇའ་ཡན་དུ་ཟླ་བ་བརྒྱད་པ་ལ་ཀྱིན་ཇང་ཧུར་སྐུ་གཤེགས། སླར་ཡང་གདན་ཞུའི་གསེར་ཡིག་པ་བྱུང་བ་ལྟར་དགུང་ལོ་ཞེ་དགུ་པ་ཕྱི་ལོ་ ༡༣༣༢ ཆུ་སྤྲེལ་ཟླ་བ་གཉིས་པར་ཏོར་ཡུལ་དུ་ཆིབས་ཁ་བསྒྱུར། རྒྱ་བོད་ཀྱི་ཕེབས་ལམ་དུ་འགྲོ་དོན་མཐའ་ཡས་པ་མཛད་ནས་རྒྱལ་པོ་གནམ་དུ་གཤེགས་ས་ཀྱིན་ཇང་ཧུར་ཡིན་པར་མཁྱེན་ནས། དེར་ཕེབས་པ་དང་སྦྱིན་སྦྱོང་གི་ཆོ་ག་མཛད། ཐོག་ཐེ་མུར་གྱི་ཚ་བོ་རྒྱལ་བུ་རཏྣ་ཤྲཱིས་རབ་ཏུ་དད་པའི་སྒོ་ནས་རྩ་བའི་བླ་མར་བཀུར་ཏེ། ཀྱིན་ཇང་ཧུར་ཏུ་ཀར་སྡེའི་དགོན་པ་བཞེངས། ལོ་དེའི་ཟླ་བ་བཅུ་པའི་ཚེས་བཅོ་བརྒྱད་ལ་ཙོ་བྲང་ཤང་ཏོར་ཕེབས། རྒྱལ་པོ་རཏྣ་ཤྲཱི་ཟློན་འབངས་དང་བཅས་པས་བསུ་བ་དང་བཀུར་སྟི་རྒྱ་ཆེན་པོས་མཆོད། ད་དུང་རྒྱལ་པོ་རཏྣ་ཤྲཱི་ཡང་སྐུ་ཚེ་ཐུང་བར་ལུང་བསྟན་ནས་དབང་དང་འཕོ་བ་ལ་སོགས་པས་རྗེས་སུ་བཟུང་སྟེ་ཟླ་བ་གཅིག་ནས་གནམ་དུ་གཤེགས། དེའི་གཅན་པོ་ཐོ་གན་ཐེ་མུར་བྱ་བ་སླན་རྩེའི་ཡུལ་ཟེར་བའི་སུང་རྒྱལ་རབས་གནས་ཡུལ་ནན་ཅིང་དང་ཧང་ཀྲིའུ་ཁྲུལ་ལ་ཟེར་རྒྱ་ནག་ཆེན་པོ་ན་བཞུགས་པ་རྒྱལ་སར་བསྐོ་བ་ལ་རྩིས་པ་རྣམས་དང་ཆོས་རྗེ་རིན་པོ་ཆེའི་ལུང་གིས་ཟླ་བ་དྲུག་འཕེན་ནས་དེའི་རིང་ཨོལ་ཐེ་མུར་གྱིས་སྲིད་བསྐྱངས། ཀརྨ་པ་རང་བྱུང་རྡོ་རྗེ་དགུང་ལོ་ལྔ་བཅུ་པ་རབ་བྱུང་དྲུག་པ་ཕྱི་ལོ་ ༡༣༣༣ ཆུ་བྱ་ཟླ་བ་དང་པོའི་ཚེས་བཅོ་ལྔ་ཉིན་རྒྱལ་པོ་སྲུན་འཛིན་པའི་མི་བྱེ་བ་ཕྲག་མང་པོ་ལམ་མི་གཡོག་པའི་དབུས་སུ་རྒྱལ་པོ་གུར་དཀར་ཆེན་པོའི་ནང་གསེར་ཁྲི་ལ་

བཞུགས་བར་སྒྲུངས་རིང་སར་རིན་པོ་ཆེའི་སྤྱན་བསུ་བར་བྱོན་ཏེ་ཞབས་ལ་སྤྱི་བོས་གཏུགས། ཡོན་མཆོད་ལྷན་ཅིག་ཕོ་བྲང་ཤང་ཧོར་དུ་ཕེབས། རྒྱལ་པོ་རྒྱལ་རྒྱུད། ཨོལ་ཐེ་མུར། ཐའི་ཕྲི་སོགས་དད་པས་འདུད་ཅིང་ཐམས་ཅད་དམ་པའི་ཆོས་ཀྱི་ལམ་བཟང་པོར་དགྲི་བར་མཛད། ཆུ་བྱ་ཟླ་བ་དྲུག་པའི་ཚེས་བརྒྱད་ལ་ཕོ་བྲང་ཤང་ཧོར་དུ་ཧོར་རྒྱལ་པོ་ཆེན་པོ་ཐོ་གན་ཐེ་མུར་གོ་སར་དབང་བསྐུར་ཏེ་ཆོས་རྗེ་རིན་པོ་ཆེས་ཤིས་བརྗོད་ཀྱང་མཛད། གོང་མའི་ལུང་གིས་རིན་པོ་ཆེའི་ཉེ་གནས་གྲགས་བརྩོན་པ། ལས་ཀ་ཆེན་པོར་སྦྱར། རྒྱལ་པོ་བཙུན་མོ་སྲས་དང་བཅས་པ་ལ་དབུ་ཐོག་ཏུ་བུམ་པ་བཞག་ནས་དབང་བསྐུར་བའི་ཚེ། ཁོང་རྣམས་ཀྱི་སོ་སོའི་རྟོགས་པ་གང་ཤར་བ་མཁྱེན་ཏེ་ལན་བཅལ་བས་ཐམས་ཅད་མངོན་པར་མཁྱེན་པ་ལ་ཧ་ལས་ཏེ་མི་ཕྱེད་པའི་དད་པ་ཐོབ། དེ་ནས་ཐུགས་རྗེ་ཆེན་པོས་ལུང་བསྟན་པ་དང་། རྒྱལ་པོ་ཆེན་པོའི་ལུང་གིས་ཁྱེད་ཆོས་ཀྱི་དབང་ཕྱུག་དམ་པ་ལགས་པས་བདག་ལ་རིག་འཛིན་པདྨའི་ཚེ་ཆུ་བསྐུལ་དུ་གསོལ་ཞེས་གསོལ་བ་བཏབ་པས། དེ་ལྟ་བོད་ཀྱི་བསམ་ཡས་ནས་འདོན་དགོས་གསུངས་ནས་ལེན་ཅིག་བོད་དུ་འབྱོན་པར་ཆས་པས། གོང་མ་ཆེན་པོས་ཆོས་ཐམས་ཅད་སྟོང་ཉིད་དུ་རྟོགས་པའི་སངས་རྒྱས་ཀརྨ་པ་ཞེས་པའི་མཚན་གྱི་ཆོ་ལོ་དང་། ཤེལ་གྱི་སྤྱེལ་ཀ་གསེར་ཡིག་སྣོར་མོ་རྣམས་འཇའ་སར་ཕུལ། ཉིད་ཀྱི་ཞལ་སློབ་མདོ་ཁམས་ན་ཏིང་འཛིན་བཟང་པོ། ཚལ་པ་དགེ་སློང་ཆེན་པོ་སོགས་ལ་སི་ཏུའི་དམ་ག་དང་ལས་ཀ་ཆེ་བ་གནང་། ཁོངས་གཏོགས་ཙ་རི་གསར་རྙིང་ལ་སོགས་པའི་གནས་དགོན་རྣམས་ལ་འང་གསེར་ཁྲི་ལ་སོགས་པའི་སྐུ་འཁྲིས་ཀྱི་ཡོ་བྱད་ཆེ་བ་ཕུལ། དེ་ནས་གུང་ལོ་ང་གཅིག་ཤིང་ཁྱི་ཟླ་བ་ལྔ་པ་ཚེ་བཅོ་ལྔ་ཕྱི་ལོ་ ༡༣༣༩ ལ་རྒྱ་ནག་རི་བོ་རྩེ་ལྔར་གནས་གཟིགས་སུ་བྱོན། གནས་དེར་འཕགས་པ་འཇམ་དཔལ་གྱི་འཕྲིན་ལས་ཀྱི་བཀོད་པ་གཟིགས། མི་ཉག་འགར་ལྷ་ཁང་དགོན་པ་ཉམས་གསོ་དང་། ཆོས་ཀྱི་རིང་

ལུགས་འཛིན་པ་མང་དུ་བསྐོས། འཁྲུགས་ཆེན་མང་པོ་བསྡུམས་ནས་ཞི་བདེ་ལ་བཀོད། སླར་ཁམས་ནས་བརྒྱུད་འགྲོ་དོན་དཔག་མེད་མཛད། ཡང་དགུང་ལོ་ང་གཉིས་པ་ཤིང་ཕག་ཟླ་བ་ལྔ་པའི་ཚེས་ཉེར་ལྔ་ཉིན་ལ་འདམ་གཞུང་དུ་ཕེབས། དབུས་གཙང་ན་ཆེ་བ་ཐམས་ཅད་ཀྱིས་བསུ་བ་ཇ་འདྲེན་བཀུར་སྟི་བསམ་གྱིས་མི་ཁྱབ་པ་ཞུས། དེ་ནས་གདན་ས་མཚུར་ཕུར་ཕེབས། དགུན་བསམ་ཡས་མཆིམས་ཕུར་ཟླ་བ་དྲུག་བཞུགས་ནས། མཁས་བཙུན་མང་པོའི་སྒྲུབ་སྡེ་བཙུགས། མཁས་བཙུན་གླིང་ཆེན་རབ་འབྱམས་པ་ཁྲིད་པ་དཔོན་དུ་བསྐོས། དེར་བཀའ་བསྟན་འགྱུར་རོ་ཅོག་བཞེངས་ཏེ་རབ་ཏུ་གནས་པར་མཛད། གོང་མའི་སྐུ་ཚེ་བསྲིང་པའི་ཆེད་དུ་བསམ་ཡས་ཕུ་ནས་རྫུ་འཕྲུལ་གྱིས་ཚེ་ཆུ་སྤྱན་དྲངས། དེ་ནས་གོང་མ་ནས་གདན་འདྲེན་གསེར་ཡིག་པ་ཡང་ཡང་བྱུང་ནས་དགུང་ལོ་ང་གསུམ་མེ་བྱི་ཟླ་བ་བརྒྱད་པ་ཚེས་བརྒྱད་ལ་སླར་ཡང་ཧོར་ཡུལ་དུ་ཐེངས་གཉིས་པ་ཕྱུབ་བཏེགས། ཕེབས་ལམ་དུ་འགྲོ་དོན་དཔག་མེད་མཛད་ཅིང་གོང་མའི་ཕོ་བྲང་དུ་ཕེབས། མཆོད་ཡོན་གཉིས་དང་ནང་བློན་ཐའི་ཤྲཱི་ཁོ་ན་ལས་མེད་པར་གོང་མ་ལ་ཚེ་དབང་གནང་སྟེ་ཚེ་ཆུ་དྲངས། དེའི་སྟོབས་ཀྱིས་ཧོར་གྱི་རྒྱལ་ས་མནན་པ་ལ་རྒྱལ་པོ་སྐུ་ཚེ་རིང་ཞེས་འདི་བྱུང་བར་གྲགས་སོ། དེ་ནས་གྱིམ་མི་ཤཱན་དུ་བཞུགས་སྐབས་ས་གཡོས་འབྱུང་ཉེན་འདུག་གསུངས་པས་གོང་མ་མཆོད་ཡོན་གཟིམ་གུར་ལ་བཞུགས། ཀརྨ་པ་རང་བྱུང་རྡོ་རྗེ་དགུང་ལོ་ང་བཞི་མེ་གླང་ཟླ་བ་བརྒྱད་པའི་ཚེས་འཆར་དེར་གྱིམ་མི་ཤཱན་ཞེས་པའི་པེ་ཅིན་ཉེ་འཁོར་དུ་ས་གཡོས་ཀྱིས་མཁར་གྲོང་མང་པོ་ཞིགས། རྗེ་ལ་སྐྱབས་ཞུས་པ་ཐམས་ཅད་ལ་སྐྱོན་མ་བྱུང་། སྐབས་དེར་རྒྱ་དང་མདོ་སྨད་པའི་བར་དེ་ངན་པ་འགའ་ཞིག་གི་བྱ་སྤྱོད་ལ་བརྟེན་ནས་ཆོས་ལ་མི་དགའ་བ་དང་། མི་དཔོན་མང་པོའི་བསྒྲོས་ཕྱོགས་ཀྱིས་དགོན་པ་རྣམས་བཞིགས། བརྩེ་མི་གཙང་པ་ཐམས་ཅད་ཁྲལ་དམག་འུལ་གསུམ་བསྐྱལ་རྒྱུའི་ལུང་བསྒྲགས་པ་ལ་

སྲུས་ཀྱང་ཞུ་ངོ་མ་འཇོང་། དེའི་ཚེ་ཕོ་བྲང་གི་ཁྲིམས་ར་ཙུ་མོན་གདོང་གི་ཚོགས་ཆེན་སར་ཆོས་རྗེ་རིན་པོ་ཆེ་ཕེབས་ནས་ཁྲིའུ་ལ་བཞུགས། རྒྱལ་བློན་ཐམས་ཅད་ལ་རྒྱུ་མཚན་དང་བཅས་པའི་བཀའ་བཀྲོན་པས་ཐམས་ཅད་དད་ཅིང་བསྒྲགས་ནས། དེ་མ་ཐག་དགོན་གནས་ལྷ་ཁང་རྣམས་གསོ་བ་དང་། བརྩེ་གཙང་མི་གཙང་མེད་པར་དར་གན་དུ་འདོན་པའི་འཛའ་ས་ཕྱོགས་ཐམས་ཅད་དུ་བསྒྲགས། ཏའི་ཏུའུ་འམ་ཞིང་ཀུན་ལ་ཀར་སྡེའི་དགོན་པ་བཞེངས། འབྲི་ཕག་གི་རིན་པོ་ཆེ་ལ་ཤེལ་གྱི་སྦྲེལ་ཀ་དང་། མཚུར་ཕུའི་གདན་སར་གསེར་ཐམ་གནང་། དེ་ནས་གོང་མའི་གསུང་གིས་གཞན་བླ་མཆོད་ཐམས་ཅད་ནས་སྦྱིན་བདག་དང་། དབང་རིས་ས་ཆའི་ཞལ་ཏ་ཞུ་གི་འདུག །ཉིད་ལ་དེ་ལྟ་བུ་གསུང་ཞུ་མེད་ལགས་སམ་ཞུས་པར། ཁོ་བོ་ལའང་གོང་པོའི་རྒྱལ་ཁམས་སུ་མི་ཁྲིམ་འབུམ་ཕྲག་ཙམ་ཡོད་གསུངས། འོ་ན་དེ་ཡི་མི་དཔོན་ལ་ངེད་ཀྱི་གནང་སྦྱིན་དང་ལས་ཀ་ཆེན་པོ་བྱེད་ཞུས་པས། དེ་རྣམས་ངེད་ཀྱིས་ཐུགས་རྗེ་ཆེན་པོ་ལ་གསོལ་བ་བཏབ་ནས་ཆོས་ཀྱིས་འདུལ་བ་ལས་མི་དཔོན་གྱིས་འདུལ་མི་ནུས་གསུངས། ལས་ཀ་དང་གནང་སྦྱིན་མ་བཞེས། དེ་ནས་ཧྭ་ཆིང་སང་ཞེར་བ་སོགས་ནག་ཕྱོགས་པ་འགའ་ནས་གནམ་མཆོད་པ་རྣམས་ལ་བཙེར་བ་དང་། རྒྱལ་བློན་རྣམས་ཀྱིས་བོད་དུ་ཕེབས་སུ་མ་སྐྱེར་བ་བཅས་ཀྱིས་ཆོས་རྗེ་རིན་པོ་ཆེ་ཐུགས་ཆད། ཀརྨ་པ་རང་བྱུང་རྡོ་རྗེ་དགུང་ལོ་ང་ལྔ་ས་སྟག་ཟླ་བ་གསུམ་པ་ཕྱི་ལོ་ ༡༣༣༩ ལོར་རྒྱལ་བློན་ཀུན་འཛོམས་སར་རྣལ་འབྱོར་ང་ནི་ནམ་མཁའི་སྤྲིན་དང་འདྲ། གར་འགྲོ་མི་ཤེས་པས། ཆོས་དོན་སྒྲུབ་པར་འདོད་པ་རྣམས་མྱུར་བར་སྒྲུབས་ཤིག་གསུངས། དེ་མ་ཐག་ནམ་མཁའ་ལས་འགྲོ་མགོན་ཆོས་ཀྱི་རྗེ་མྱུ་དན་ལས་འདས་སོ། །ཞེས་པའི་སྒྲ་དང་ས་གཡོས་ཆེན་པོ་བྱུང་། གོང་མ་རྒྱལ་བློན་རྣམས་ལ་ཉིན་བཞིན་ཆོས་དང་ཞལ་ཏ་མཛད། ཞལ་གདམས་ཚིགས་བཅད་མ་མང་པོ་ཡང་གསུངས། རྗེ་རང་བྱུང་རྡོ་རྗེ་དགུང་ལོ་ལྔ་ཅུ་ང་དྲུག་ས་

ཡོས་ཟླ་བ་དྲུག་པའི་ཚེས་བརྒྱད་ཕྱི་ལོ་ ༡༣༣༩ ལོར་ཅུང་ཟད་བསྟུན་པའི་ཚུལ་བསྟན། ཚེས་བཅུ་བཞི་ཉིན་ཕྱེད་དུས་རྒྱལ་བློན་ཀུན་གྱིས་བསྐོར་ནས་བཞུགས་པའི་ཚེ་འདུལ་འཛིན་པ་ལ་དཔལ་པོ་མཁའ་འགྲོ་ཐམས་ཅད་ཕྱིན་འདུག་མཆོད་པ་ཤོགས་ཤིག་གསུངས། བློན་པོ་ཆེན་པོ་བ་ཡན་ཐའི་ཕྲིས་དུས་ཏེ་བདག་ཅག་རྣམས་ལ་ཐུགས་རྗེས་གཟིགས་སྐྱ་ངན་ལས་མི་འདའ་བར་བཞུགས་པར་གསོལ་ཞུས་པར། ད་བོད་དུ་འགྲོ་སྙམས་པ་ཡིན་ཏེ་ཁྲིད་རྒྱལ་བློན་ལ་མ་གྲུབ། ངའི་བཀའ་ལས་འདས་གསུངས། སླར་ཡང་ད་རེས་སྐུ་ཁམས་དྭངས་བར་མཛད་དུ་གསོལ་བོད་དུ་སྤྱན་འདྲེན་ནོ་ཞུས་པས། ད་ཟློག་མི་ནུས་པས་ཞིང་གཞན་དུ་འགྲོ་བ་ཡིན། ཁྲིད་རྒྱལ་བློན་རྣམས་ཀྱི་བསྟན་པ་དང་རྒྱལ་ཁྲིམས་ཆོས་བཞིན་བསྐྱངས། རྣལ་འབྱོར་ང་ནི་ཞིང་ཁམས་གཞན་དུ་འགྲོ། ཁྲིད་རྣམས་དམ་པའི་ཆོས་ལ་བརྩོན་པར་གྱིས། ཏ་དབེན་གོ་ཤྲཱི་དཀོན་མཆོག་རིན་ཆེན་ལ་ཡང་སྲིད་གོང་པོའི་ཡུལ་དུ་འབྱོན་ཚུལ་ཞལ་འཆེམས་ཕྱག་བྲིས་སུ་མཛད་ནས་ཚེས་བཅུ་བཞིའི་ཉིན་ཕྱེད་དུ་རྒྱ་ནག་གི་ཕོ་བྲང་ཤར་ཧོར་དུ་གཟུགས་སྐུའི་བཀོད་པ་རེ་ཞིག་བསྡུ་བའི་ཚུལ་བསྟན་ཏོ། །ཚེས་བཅོ་ལྔའི་ནུབ་མོ་ཟླ་བ་ཤར་བའི་ཚེ་གོང་མའི་ཕོ་བྲང་ནང་མའི་སྒོ་སྲུང་རས་པས་ཟླ་བའི་དཀྱིལ་འཁོར་ནང་ཆོས་རྗེ་རིན་པོ་ཆེ་སྐུ་དངོས་སུ་བཞུགས་པ་མཐོང་། གྲོགས་ལ་སྟན་པའི་སྒོ་སྲུང་བཅོ་བརྒྱད་ཀྱིས་མཐོང་། རས་དཔོན་གྱིས་གོང་མ་ལ་ཞུ་བ་ཕེངས་པས། གོང་མ་དཔོན་བློན་ཕལ་ཆེ་བས་མཇལ། དེ་ཚེ་ཕོ་བྲང་གི་སྟེང་ནས་དར་འཕྱུར་དུང་བུས་མཆོད་རྫས་དང་བདུག་སྤོས་སྤྲིངས་སྟེ་རྒྱལ་བློན་ཐམས་ཅད་ཀྱིས་ཕྱག་དང་གསོལ་བ་སྨོན་ལམ་བཏབ། གོང་མའི་ལུང་གིས་དེའི་འདྲ་ཐང་གཉིས་བཞེངས་སུ་བཅུག །གཅིག་གོང་མའི་ཕོ་བྲང་ནང་དུ་བཞུགས་ནས་རང་བྱུང་ཟླ་ཞལ་མར་གྲགས་པ། ཆོས་རྗེ་རིན་པོ་ཆེ་སྐུ་དངོས་དང་བྱིན་རླབས་མཚུངས་པའི་རྟེན་དུ་མཛད། འདྲ་ཐང་གཅིག་མཚུར་ཕུའི་རྟེན་དུ་བསྐུལ། དེ་དང་དུས་

མཚུངས་སྤྱོད་སྲོག་སྐྱབས་མཛད་པའི་སོག་པོ་དཔོན་གཡོག་གསུམ་གྱིས་ཆུ་དོང་འཛའ་མོ་བརྒྱུད་བྱོན་པ་མཐོང་། ཟེ་ར་ཨུ་རྗེར་རྗེ་ལི་ལ་བྱོན་པ་ཧོར་རུ་དཔོན་གཡོག་གིས་མཐོང་། དེ་བཞིན་རི་བོ་རྩེ་ལྔར་གནས་པ་འགའ་ཡིས་སེངྒེར་ཆིབས་ནས་བྱོན་ཏེ་འགའ་ལྷན་དུ་འགྲོ་བ་སོགས་རང་རང་ལ་དག་པའི་སྣང་བ་དུ་མ་བསྟན། དེ་ལྟར་ཞག་བཅུ་གཉིས་བར་རྒྱལ་པོའི་འཁོར་བ་དཔག་ཏུ་མེད་པས་མཆོད་དེ། ཆོས་ཉེར་ལྔ་ལ་གོ་ཤྲཱི་དང་མི་ཆེན་ཐམས་ཅད་ཀྱིས་རྗེ་ལིར་སྤྱན་དྲངས་ཏེ། ཙན་དན་དང་ཨ་ག་རུ་ནག་པོས་སངས་རྒྱས་དང་འཁོར་ལོས་བསྒྱུར་རྒྱལ་གྱི་གདུང་ལྟར་སྦྱངས། དེའི་ཚེ་ལྟས་བཟང་བསམ་གྱིས་མི་ཁྱབ་པ་དང་། འཇའ་ཚོན་སྣ་ལྔས་ནམ་མཁའ་ཁྱབ་པའི་བསྲེབ་ནས་དྲུང་གི་སྐུ་མདང་དུ་སྣང་བ་ཐལ་ཆེར་གྱིས་མཛལ། ནམ་མཁའ་ནས་ཨཱ་ལི་ཀ་ལིའི་སྒྲ་ཡང་གྲགས། ཆོས་ཉེར་དྲུག་ཉིན་གདུང་ཞལ་འབྱེད་སྐབས་ཨུཏྤལ་སྤུངས་འདྲའི་སྤྲིན་གྱི་དབུས་སུ་ཆོས་རྗེ་རིན་པོ་ཆེ་བཞུགས་ནས་ནུབ་ཕྱོགས་སུ་བྱོན་པ་དང་། སྐུ་རུས་རྣམས་ལས་ལྷ་སྐུ་རང་བྱོན་དང་རིང་བསྲེལ་སོགས་ངོ་མཚར་བའི་རྟེན་བསམ་གྱིས་མི་ཁྱབ་པ་བྱུང་བ་ཁག་གཅིག་མཚུར་ཕུར་གནད་དྲངས་ནས་གདུང་རྟེན་རིན་པོ་ཆེ་བཞེངས། དེ་བཞིན་རྒྱ་ཧོར་མི་ཉག་བོད་ཀྱི་ཡུལ་ཐམས་ཅད་དུའང་བཀྱེ་བ་མཆོད་པའི་ཞིང་དམ་པར་གྱུར་པ་ཡིན་ནོ། །མདོ་སྨད་ཆོས་འབྱུང་ལས། གདུང་རུས་ཁག་གཅིག་ནང་ཞུགས་སུ་ཕུལ་བའི་གདུང་རྟེན་ཁང་བརྩེགས་ཀྱི་དབྱིབས་ཅན་མཐོ་ཁྲུད་དུ་བཞེངས་པ་ཀརྨ་ལི་ཤིའི་མཆོད་རྟེན་དུ་གྲགས་པ་ཞིག་ལན་གྲུ་མཁར་གྱི་བྱང་སྒོའི་ནང་། ཧོ་ཐུ་དགོན་ཟེར་བའི་ལྷ་ཁང་ནང་བཞུགས་པ་དཀར་ཆགས་རྣམ་དག་མེ་ལོང་ལས་གསལ། རྗེ་འདི་ལ་ཞལ་སློབ་བསམ་གྱིས་མི་ཁྱབ་པ་ལས་ཡོངས་གྲགས་བུ་ཆེན་ནི། རྨི་ལམ་འོད་གསལ་གྱི་རྩལ་རྫོགས་པ་རྟོགས་ལྡན་གྲགས་སེང་། རིག་པའི་རྩལ་རྫོགས་པ་རྟོགས་ལྡན་བསམ་རིན་པ། ནུས་པ་མཐར་ཕྱིན་པ་གཡུང་སྟོན་རྡོ་རྗེ་དཔལ།

སྤྲས་པའི་བརྟུལ་ཞུགས་མཐར་ཕྱིན་པ་རྒྱལ་བ་རི་ཁྲོད་པ། གཞན་ཡང་ཁྲ་ཡོར་རྟོགས་ལྡན། རྟོགས་ལྡན་ཁྲག་སྐྱུག །རྟོགས་ལྡན་མགོན་རྒྱལ། སྤྱན་ལྔ་རྡོར་རིན། སྟག་ལུང་ཀུན་སྤང་རིན་པོ་ཆེ། མཁས་གྲུབ་ཆོས་ཀྱི་རྒྱལ་པོ། དགེ་འདུན་སྒང་པའི་མཁན་པོ་མཁས་བཙུན་པ། ཀུན་མཁྱེན་ཀློང་ཆེན་རབ་འབྱམས་སོགས་མཁས་བཙུན་གྲུབ་པའི་དབང་ཕྱུག་རྣམས་དང་། གོ་ཤྲི་ཀུན་དགའ་རྒྱལ་པོ། ཏཱ་དབེན་གོའི་ཤྲཱི་དཀོན་མཆོག་རིན་ཆེན། ཚལ་པའི་དགེ་སྦྱོན་སི་ཏུ་དགེ་བའི་བློ་གྲོས། བླ་མ་ཉིད་འཛིན་བཟང་པོ་སོགས་རྒྱ་དབུས་ཁམས་གོང་གི་གདན་ས་སྐྱོང་བ་མཐའ་ཡས་ཤིང་ཐམས་ཅད་བརྗོད་ཀྱིས་མི་ལང་བ་རྣམ་ཐར་རྒྱས་རྒྱས་པ་ལས་ཤེས་པར་བྱའོ། །རྗེ་འདི་ནི་རིག་པའི་གནས་ཆེན་ལྔ་ལ་མཁས་པ་སྒྲུབ་བརྒྱུད་བསྟན་པའི་རྒྱན་བཞིར་མ་ཟད་གངས་ཅན་བསྟན་པའི་རྒྱན་བཞིའི་ཡ་རྒྱལ་སུ་བརྟོགས་པས་གསུང་རྩོམ་ཡང་པོད་གྲངས་སུམ་ཅུ་བརྐལ་བ་བཞུགས་སོ། ། །།

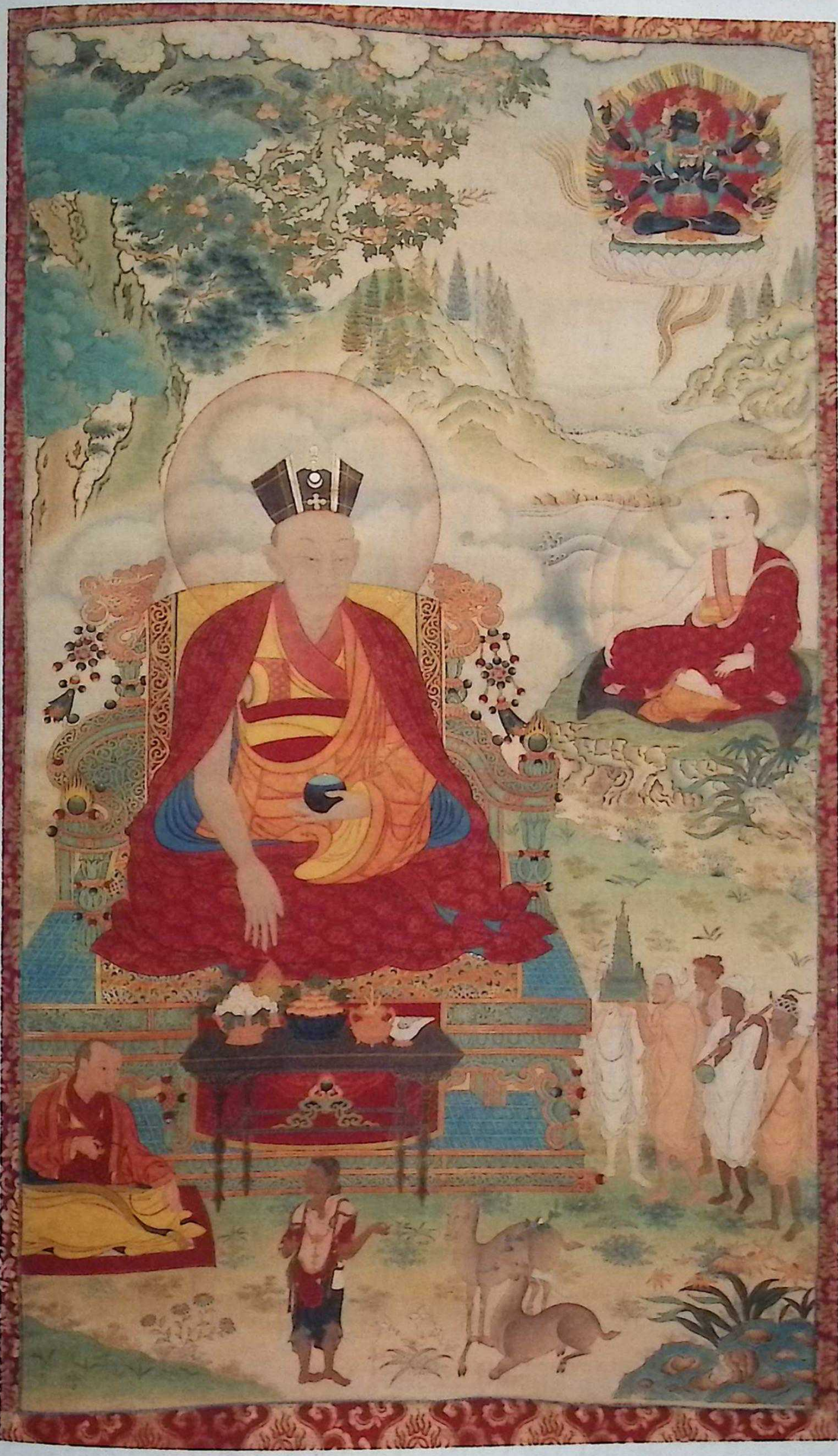

༄༅། །ཀརྨ་པ་སྐུ་ཕྲེང་བཞི་པ་རོལ་པའི་རྡོ་རྗེ། །

སྣ་ཚོགས་སྐད་ཀྱིས་རྣམ་མང་འགྲོ་བ་འདུལ། །
མཐའ་བྲལ་རིག་པས་སྨྲ་ངན་མཐའ་དག་སེལ། །
ཡང་དག་ངག་གིས་བདེན་པའི་གནས་ལུགས་སྟོན། །
རོལ་པའི་རྡོ་རྗེའི་ཞབས་ལ་གུས་ཕྱག་འཚལ། །

༄༅། །འཇིག་རྟེན་དབང་ཕྱུག་དཔལ་རྒྱལ་བ་ཀརྨ་པ་སྐུ་ཕྲེང་བཞི་པ་རོལ་པའི་རྡོ་རྗེ་ནི། རྗེ་རང་བྱུང་རྡོ་རྗེ་སྔོན་རྒྱ་ནག་གོང་མའི་ཕོ་བྲང་ཤང་ཏོར་དུ་སྐུ་ཡི་བཀོད་པ་བསྡུས་ཏེ་ཟླ་བའི་དཀྱིལ་འཁོར་ནས་འཛམ་གླིང་ལ་གཟིགས་ནས། སྐད་ཅིག་གིས་དགའ་ལྡན་དུ་བྱོན། བཅོམ་ལྡན་འདས་རྒྱལ་བ་བྱམས་པས་བསྐུལ་ཏེ་ཞལ་གྱི་སྐས་ལས་སླར་མི་ཡུལ་དུ་གཤེགས་པའི་ཚེ་འཕྲུལ་གྱིས་ཡུམ་གྱི་ལྷུམས་སུ་བཞུགས། ཆོས་རྗེ་རང་བྱུང་རྡོ་རྗེ་སྐུ་འདའ་ཁར་ཏཱ་དབེན་གོ་ཤྲི་དཀོན་ཅོག་རིན་ཆེན་གྱིས་རིན་པོ་ཆེ་གང་དུ་སྐྱེ་བ་བཞེས་པ་ཁོ་བོ་ཡང་དེར་འོང་འདོད་པས་ངེས་པ་ཞིག་གསུང་བར་ཞུས་པས། ཁྱོད་དེ་ཙམ་དུ་མོས་ན་ང་ཀོང་པོར་འོང་གསུངས་པ་དང་། ཞལ་ཆེམས་ཕྱག་བྲིས་བཅས་དན་མཐུན་པར་ཀོང་པོ་དང་མདོ་ཁམས་ཀྱི་བར་རྫོང་ཨ་ལ་རོང་ཞེས། དེང་སང་ཆབ་མདོ་ཁོངས་དཔལ་འབར་རྫོང་ར་ཡུལ་ཞོག་ཨ་ལ་མདོ་ཞེས་བྱ་བར། ཡབ་ལྷ་སྐྱོང་བསོད་ནམས་དོན་འགྲུབ་དང་། ཡུམ་ཡེ་ཤེས་ཀྱི་མཁའ་འགྲོ་མ་འཛོམ་བཟའ་བསྟན་འགྲུས་རྒྱན་གཉིས་ཀྱི་སྲས་སུ་རབ་བྱུང་དྲུག་པའི་ལྕགས་འབྲུག་ཟླ་བ་གསུམ་པའི་ཚེས་བརྒྱད་ཀྱི་ཉི་ཤར་ཕྱི་ལོ་ ༡༣༤༠ལ་སྐུ་འཁྲུངས། འཁྲུངས་མ་ཐག་ཙོག་པུར་བཞུགས་ནས་མ་ཎི་དང་དབྱངས་གསལ་གྱི་གསུང་བྱུང་བས། ཡབ་དོགས་པ་སྐྱེས་པས་ཡུམ་གྱིས་ང་ལ་

རྗེ་ལམ་བཟང་པོ་མང་དུ་བྱུང་བས་ཐེ་ཚོམ་མི་དགོས་ཞེས་རྗེས་ལུང་གསུངས་པས་རྟོགས་པ་སེལ་བར་གྱུར། དེ་ནས་རིམ་པས་ངོ་མཚར་གྱི་ལྟས་མངོན་གསལ་ཅན་མང་པོ་བྱུང་།དགུང་ལོ་གསུམ་པ་ཆུ་རྟ་ཕྱི་ལོ་ ༡༣༤༢ ལ་སྐྱིད་པོར་ཕྱིན། དེའི་ཚེ་ཡུམ་ལ་ང་ཀརྨ་པཀྴིའི་སྐྱེ་བ་ཡིན། འཛམ་གླིང་འདིར་ངའི་གདུལ་བྱ་མང་པོ་འོངས། ཁྱོད་ལྟོས་ཤིག་གསུངས་ནས་འཆི་མེད་འཕྲུལ་འཁོར་མཛད། ཡབ་ཡུམ་གྱིས་ད་ལྟ་སར་འབྱོན་དགོས་ཞུས་པས།ད་ལན་རང་ཨེ་ཐོན། ཕྱོན་ལ་ཀོང་པོའི་ཞོ་ཁ་དང་།བྲག་ཕྱི།ནག་ཕུ་རྣམས་སུ་ཕྱིན་ནས་ལྟ་དགོས་གསུངས། ཀོང་ཡུལ་གཤིན་རྗེའི་དོང་ཁའི་འོག་ན་དམྱལ་བའི་ཟངས་ཁ་ཡོད་པས་དེ་ནས་སེམས་ཅན་མང་པོ་འདྲེན་དགོས་པ་ཡོད། ངའི་ཞལ་མཐོང་བས་ངན་སོང་དུ་མི་འགྲོ་བ་ཡིན། མཚུར་ཕུ་དང་།ཀརྨ་དང་།ཧོར་རྒྱལ་པོའི་ཕོ་བྲང་སོགས་ལའང་རིམ་གྱིས་འགྲོ། རྒྱལ་པོའི་ཕོ་བྲང་སོགས་ལའང་ངའི་གདུལ་བྱ་དཔག་ཏུ་མེད་པ་ཡོད་པ་ཡིན་གསུངས། དྲུང་ཉིད་ཀརྨ་པཀྴིའི་སྐྱེ་བ་ལགས་ན་ཆོས་རྗེ་རང་བྱུང་རྡོ་རྗེ་མ་ལགས་སམ་ཞུས་པས། དེ་གཉིས་ཁྱད་མེད་གསུངས། སྐབས་ཤིག་ཡུམ་གྱི་མིག་ལ་ལིང་ཐོག་བྱུང་ནས་སྨྲེ་སྔགས་བཏོན་པར།ཁྱེད་སེམས་མ་ཕམ་ཡེ་ཤེས་ཀྱི་མཁའ་འགྲོ་བརྒྱ་རྩ་བརྒྱད་ཀྱི་གཅིག་ཡིན། སང་ཕོད་ད་ཙམ་ན་ཁྱེད་ལ་ཕྱག་འཚལ་བ་ཡང་མང་པོར་འོང་གསུངས་ནས་ལྷགས་མཆིལ་བཏབ་པས་གསལ། ཀོང་པོ་བུ་ཆུའི་གསེར་གྱི་ལྷ་ཁང་གི་རྒྱབ་ཏུ་གནས་གསར་པ་གཅིག་བཏབ།དགུང་ལོ་དྲུག་པ་ཤིང་བྱ་ཕྱི་ལོ་ ༡༣༤༥ ལོར་བྲག་ཕྱི་ལྷ་ཁང་དུ་ཕྱིན་ནས། འགྲོ་མགོན་ལ་ཁྱོད་ཀྱི་ལག་ལ་ངའི་ཞྭ་དང་ཞབས་རྗེས་ཡོད་པས་ཁྱེར་ཤོག་གསུངས་ནས་ཕུལ། དེའི་སང་དབུ་ཞྭ་བསྣུབས་ནས་དུས་གསུམ་མཁྱེན་པ་ཡང་ང་ཡིན། ཀརྨ་པཀྴི་ཡང་ང་ཡིན། རྒྱ་དང་ཧོར་སོག་བཏུལ་བ་ཡང་ང་ཡིན།ད་དུང་འདུལ་འགྲོ་ཡོད། ངའི་སྤྲུལ་པ་གཅིག་བློ་གྲོས་རིན་ཆེན་གྱི་དྲུང་ན་ཡོད།རྒྱལ་བ་བྱམས་པ་

ཡིན། གཅིག་ཤར་ཕྱོགས་མངོན་དགའ་ན་ཡོད།རྒྱལ་བ་མི་འཁྲུགས་པ་ཡིན། འཛམ་གླིང་འདིར་ང་རང་འོང་བ་ཡིན་ཞེས་སོགས་གསུངས། དགུང་ལོ་བདུན་པ་མེ་ཁྱི་ཕྱི་ལོ་ ༡༣༤༦ ལོར་ནཱ་རོ་ཆོས་དྲུག་གི་ཁྲིད་དང་མགུར་མཛད། དགུང་ལོ་དགུ་པ་ས་བྱི་ཕྱི་ལོ་ ༡༣༤༨ ལོ་ནས་ཁོ་བོ་ལ་གདུལ་བྱ་མང་པོ་འོང་བ་ཡིན་གསུངས།དེ་ནས་ཉང་པོ་དང་ཀོང་པོ་སོགས་ཡུལ་ལུང་མང་པོར་བྱོན་ནས་སྐྱེ་བོ་མང་པོ་ལ་ཁྱོད་འདི་དང་འདི་ཡིན། ཁྱོད་ཀྱི་ཁང་པ་འདི་འདྲ་ཡོད། ཁྱོད་ཀྱིས་ང་ལ་འདི་དང་འདི་འབུལ་བར་ཕུལ་མྱོང་བ་སོགས་སྔ་ཕྱི་དྲན་པ་མང་དུ་གསུངས་པས་མི་རྣམས་ཤིན་ཏུ་དད་པར་གྱུར་ནས། ཆོས་ཀྱང་མང་དུ་གསུངས། ཁྱོད་གྲུབ་ཐོབ་རིན་པོ་ཆེ་ཡིན་ན་གྲུབ་རྟགས་སྟོན་དགོས་ཞུས་པར་མཆོད་ཁང་གི་བྱ་རྒྱའི་སྟེང་དུ་བཞུགས་པ་སོགས་མཛད། ཚོད་བགམ་ཕྱིར་རྡོམ་གྱི་ཁར་འཕངས་པས་རྡོམ་གྱིས་གུས་པའི་རྣམ་འགྱུར་ཀྱང་བྱས། རྟ་བར་རྒྱལ་འཛིན་དུ་བྱོན་སྐབས། ལ་སྟོད་པ་རྟོགས་ལྡན་མགོན་རྒྱལ་པས་ཚོགས་གྲལ་དུ་མེ་བུས་པ་ལ། ཚད་པ་ཚ་བསིལ་གཡབ་ཕྱིར་ཤོག་གསུངས། བསིལ་གཡབ་ཕུལ་བས་དེ་གཡོབ་ཅིང་རྒྱ་ཡུལ་དང་འདྲ་བ་འདུག །རྒྱ་ཡུལ་དུ་བསིལ་གཡབ་གཡོབ་ཀྱང་ཚ་ཙུབ་ཙུབ་བྱེད་གསུངས། དྲུང་བདེ་བར་གཤེགས་པའི་དུས་སུ་ཟླ་བའི་དཀྱིལ་འཁོར་ན་བཞུགས་པ་མི་མང་པོས་མཐོང་ཟེར་བ་དེ་ལྟར་ལགས་སམ་ཞུས་པས། དེ་ཁོ་རང་རྣམས་ཀྱི་དད་པ་དང་། ངའི་སྙིང་རྗེ་ལ་བརྟེན་ནས་མཐོང་བ་ཡིན། ང་ལ་ཁོང་རྣམས་ལྟོས་ནས་འདི་ཙུག་བྱེད་ཅིང་འདུག་གསུངས།ཧོར་རྒྱལ་བློན་རྣམས་ཀྱིས་ཕྱག་བྱེད་པ་སོགས་ཀྱི་ལུས་ཀྱི་རྣམ་འགྱུར་གྱི་ལད་མོ་མཛད། དེ་ནས་སྟན་ལ་བཞུགས་ཏེ་ཟླ་བ་དང་། གླང་པོ་ཆེ་དང་། སེང་གེ་ལ་སོགས་པར་འདུག་པ་ཡང་ང་ཡིན་གསུངས། དྲུང་བདེ་བར་གཤེགས་པའི་ཚེས་བཅུ་བཞིའི་ཐོ་རངས་རྟོགས་ལྡན་གྲགས་སེང་པའི་གཟིགས་སྣང་ལ། དྲུང་ཉིད་རས་དཀར་གྱི་ཨང་རག་བསྣབས་ནས་འཛའ་འོད་ཀྱི་ཀློང་

དུ་ནམ་མཁར་བཞུགས་པར་མཐོང་བ་ལ། ཁོང་གིས་དྲུང་ལ་དེད་བུ་སློབ་རྣམས་ལ་མི་གཟིགས་པར་བདེ་བར་གཤེགས་པ་ཇི་ལྟར་ལགས་ཞུས་པས། ང་ལ་བསམ་པ་བཟང་པོ་ཡོད་ཀྱང་སྙིགས་དུས་ཀྱི་སེམས་ཅན་གྱི་བསོད་ནམས་ལས་མི་འགྲུབ་པར་འདུག །སྡིག་དུ་སྤྱོད་པ་གྲངས་མང་བས་སྐྱོ་བ་སྐྱེས་པ་ཡིན། ང་དགའ་ལྡན་དུ་འགྲོ་བ་ཡིན་གསུངས་པ་ཞིག་ཁོང་གི་དག་སྣང་དུ་བྱུང་འདུག །དྲུང་ནས་དེ་སྐད་གསུངས་པ་ལགས་སམ་ཞུས་པས། དེ་ལྟར་ཡིན་དེ། སྐྱོ་བ་སྐྱེས་ནས་ཞིང་དུ་ཕྱིན་པ་ཡིན། དེ་ཚོ་ཅང་ཤེས་རྟ་དང་། གླང་པོ་དང་། བྱ་རྒོད་ལ་སོགས་པ་སྤྲུལ་བསྒྱུར་མང་པོ་བྱས་ཏེ་ཕྱིན། ལར་དགའ་ལྡན་ཐག་ཉེ་བ་ཡིན་གསུངས། གཞན་མང་པོ་ཡིད་ཆེས་པའི་ཕྱིར་ཅོ་འདྲི་བ་འགའ་ཞུས་ཏེ། དགའ་ལྡན་ན་ཆང་འདི་འདྲ་ཡོད་དམ་ཞུས་པས། སྨྱོས་བྱེད་འདི་འདྲ་བ་མེད། བདུད་རྩི་ཡོད་པ་ཡིན་གསུངས། བདུད་རྩི་ཁ་དོག་ནག་པོ་དེ་བཟང་ཟེར་བ་བདེན་ནམ་ཞུས་པར། དེ་འདྲ་ངས་མ་མཐོང་། ཁ་དོག་དཀར་བ་ལ་རོ་སྣ་ཚོགས་པ་ཅན་ཡོད་གསུངས། དགའ་ལྡན་ན་ཚལ་གྱུང་ཐང་གི་དར་གདུགས་དང་འདྲ་བའི་མཆོད་རྫས་འདི་བ་མེད་པ་འདྲ་ཞུས་པས། ལྷ་མས་མི་ཡུལ་གྱི་མཆོད་རྫས་འདི་འདྲ་བ་གཡེལ་ཆུང་། མི་ཏོག་རེ་རེ་ལའང་གོང་པོ་སྐྲོག་ཕྲེང་ཙམ་ཡོད་གསུངས། ཡང་དགའ་ལྡན་ན་ཡར་ཆབ་གཙང་པོ་འདྲ་བའི་ཆུ་ཡང་མེད་ལ། གོང་པོ་ཕྲེང་དང་། རྟ་སྨྱོག་གི་མཁར་ཁང་འདྲ་བའང་མེད་ཟེར། རང་རེ་མི་ཡུལ་གྱི་ས་རྫོ་ལ་སོགས་པའི་གསེག་མ་ཡང་མེད། དེ་ཐམས་ཅད་རིན་པོ་ཆེ་ཁོ་ན་ལས་གྲུབ་པ་ཡིན། བཅོམ་ལྡན་འདས་བྱམས་པའི་གཞལ་ཡས་ཁང་ངམ། བྱང་ཆུབ་སེམས་དཔའ་བློ་གྲོས་རིན་ཆེན་གྱི་གཞལ་ཡས་ཁང་ལ་སོགས་པ་ཐམས་ཅད་རིན་པོ་ཆེ་སྣ་ཚོགས་འབའ་ཞིག་ལས་གྲུབ་པ་ཡིན། མི་ཡུལ་གྱི་མཁར་ཁང་འདི་དག་གཡེལ་ཆུང་གསུངས། ཡང་རྟ་སྨྱོག་གི་རྟ་བཟང་པོ་འདི་རྣམས་འདྲ་བ་དགའ་ལྡན་ན་ཡོད་དམ་ཞུས་པས། ད་ཆོས་ལ་དུས་ཚོད་

མེད་ན་བན་ཆན་འཚོལ་བར་འགྲོ་གསུངས། དེ་ནས་ཆོས་ཐམས་ཅད་ཐུགས་སུ་ཆུད་དུ་ཟིན་ཀྱང་དཔོན་སློབ་ཀྱི་འབྲེལ་བ་བསྟན་པའི་ཕྱིར། རྟོགས་ལྡན་མགོན་རྒྱལ་བ་ལས་ནཱ་རོའི་ཆོས་དྲུག་དང་། སྦྱོར་དྲུག་ལ་སོགས་བསྐྱེད་རྫོགས་ཀྱི་གདམས་པ་དང་དབང་སོགས་མང་དུ་གསན་ཞིང་། དེའི་སྐབས་སོ་སོར་ལྷ་དང་ཆོས་སྐྱོང་ལ་སོགས་པའི་ཞལ་གཟིགས་ཚུལ་རྣམས་རྣམ་ཐར་རྒྱས་པར་གཟིགས་འཚལ། ཕྱིར་སངས་རྒྱས་ཀྱིས་ཇི་ལྟ་ཇི་སྙེད་མཁྱེན་ཅིང་གཟིགས་པའི་ཕྱིར་དེ་རྣམས་སྨོས་ཅི་དགོས། གཟིགས་སྣང་རྣམ་རོལ་མེད་དུ་བྱས་ནས། སེམས་ཅན་གྱི་དོན་མཛད་ཚུལ་འགའ་ཞིག་བརྗོད་པར་འོས་སོ་སྙམ་མོ། དེས་ན་སྔོན་ཆོས་རྗེ་རང་བྱུང་རྡོ་རྗེ་སྐུ་ཉིད་ནས་རྣམ་ཐོས་ཚལ་གྱི་ཆོས་ཁྲིའི་རྒྱབ་ཏུ་ཤུག་པའི་ཡལ་ག་སྐམ་པོ་ཞིག་བཙུགས་ནས།འདི་ཆོས་ཁྲིའི་རྒྱབ་ཡོལ་དང་མཉམ་པའི་ཚེ་ཁོ་བོ་འདིར་འོང་བ་ཡིན་གསུངས་པ་བཞིན་རྣམ་ཚལ་གནས་སུ་བྱོན། ཆོས་ཁྲི་དང་མཉམ་པའི་ཤུག་པའི་ལྗོན་པ་ལ་སྐུ་རྒྱབ་བརྟེན་ཏེ་ཁྲི་ལ་བཞུགས། ཆོས་མང་དུ་གསུངས་ནས་གོང་རལ་ཁ་གསུམ་གྱི་སྐྱེ་འགྲོ་མང་པོར་ཐར་པའི་ས་བོན་བསྐྲུན། ནགས་ཕུའི་གཟིམ་ཁང་དུ་བྱོན་རྟོགས་ལྡན་ཡེ་རྒྱལ་ལས་མཁའ་འགྲོ་རྒྱ་མཚོའི་རྒྱུད་འགྲེལ་ལ་སོགས་པ་ཐུགས་གསར་མའི་སྐོར་དང་། མཁའ་འགྲོའི་སྙིང་ཐིག་དང་བླ་མ་ལ་སོགས་རྙིང་མའི་གདམས་པ་མང་དུ་གསན། བླ་མ་ཛ་གཞོངས་པ་ཤེས་རབ་དཔལ་ནས་བཀའ་འགྱུར་རོ་ཙོག་དང་། བསྟན་བཅོས་མང་པོའི་ལུང་གསན། སློབ་དཔོན་བློ་གྲོས་སེང་གེ་ནས་བྱམས་ཆོས་མ་ལུས་པ་གསན། དེ་ནས་སྙེ་བོ་དང་། ཁ་ནང་བཅས་ནས་ཙ་རིར་བྱོན་བཀའ་བརྒྱུད་ཀྱི་བླ་མ་དང་། ལྷ་དང་མཁའ་འགྲོའི་གཟིགས་སྣང་མང་དུ་བྱུང་བ་དང་། ཙ་རི་སྟོན་སྟོན་བྱ་བ་ལས་ཀུ་རུ་ཀུ་ལླའི་སྒྲུབ་ཐབས་གསན། མགོན་རྒྱལ་བ་ལ་སྐུ་གོང་མ་དུས་མ་ཡིན་པར་གཤེགས་དགོས་པའི་རྒྱུ་མཚན་དང་། དགའ་ལྡན་དུ་བྱོན་པ། གཤེགས་དུས་ཀྱི་སྐུའི་

བཀོད་པ་བསྟན་ཚུལ། དགའ་ལྡན་ནས་མགོན་པོ་བྱམས་པས་བསྐུལ་ཏེ་སླར་མི་ཡུལ་དུ་འབྱོན་ཚུལ་སོགས་རྒྱས་ཤིང་ཞིབ་པ་དེ་དུས་གསུངས། གཞན་ཡང་བུ་སློབ་སྙིང་པ་རྣམས་རིམ་པར་མཇལ་ཚད་ཀྱིས་ཡར་མ་ཞུས་པར་སོ་སོར་མཁྱེན་པ་དང་། སྔོན་གྱི་རབས་རྣམས་གསུངས་པ་དང་།ཡི་དམ་གྱིས་ཞལ་གཟིགས། ཉམས་རྟོགས་དང་དངོས་གྲུབ་བརྙེས་པ། བྱིན་རླབས་ཀྱིས་ནད་གདོན་ཞི་བ། འཕྲིན་ལས་ཀྱི་གདུལ་བྱ་བཀུལ་བ། དགོན་གནས་བཏབ་པ། འབྲུགས་ཆེན་བསྡུམས་པ། མགུར་གསུངས་པ། བསྟན་བཅོས་བརྩམས་པ། ཆོས་ཀྱི་བཤད་བཀའ་གདམས་ཁྲིད་མཛད་ནས་འགྲོ་ཀུན་སྨིན་གྲོལ་ལ་བཀོད་ཚུལ་ཇེ་སྙེད་པ་རྣམས་འདིར་བྲི་བར་མ་ལང་སྐྱེ་རྣམ་ཐར་རྒྱས་པ་དང་གསུང་འབུམ་ངོ་མཚར་ཅན་ལ་ལྟ་བར་བྱའོ། དེ་ནས་དགུང་ལོ་དགུ་པ་ས་བྱི་ཕྱི་ལོ་ ༡༣༩༨ ལོར་མཆོག་གི་སྤྲུལ་སྐུའི་སྙན་པ་གསན་ནས་ཚལ་པ་ཁྲི་དཔོན་ཀུན་དགའ་རྡོ་རྗེའམ་སི་ཏུ་དགེ་བའི་བློ་གྲོས་ཀྱིས་ཞུ་ཡིག་དང་ཇ་འདྲེན་ཕུལ་ནས་བཟུང་། མདོ་དབུས་ཀྱི་མི་ཆེན་རྣམས་ཀྱིས་ཇ་ཞུས་དང་འབུལ་བ་ཕུལ།དགུང་ལོ་བཅུ་པ་གླང་ལོར་ཞྭ་དམར་སྐུ་ཕྲེང་དང་པོ་རྟོགས་ལྡན་གྲགས་སེང་སྐུ་ཞིང་དུ་གཤེགས་སོ། དགུང་ལོ་བཅུ་གཅིག་པ་ལྕགས་སྟག་ལོར་མཚུར་ཕུ་ནང་པའི་གདན་ཞུ་ལྟར་སྟོན་འཁོར་མཚུར་ཕུར་འབྱོར། དགུང་ལོ་བཅུ་གསུམ་པ་ཆུ་འབྲུག་ཕྱི་ལོ་ ༡༣༥༢ལ་དབུས་སུ་ཕྱག་བཏེགས། ཡར་ལུང་དུ་དབུས་གཙང་གི་བདག་པོ་ཏཱའི་སི་ཏུ་བྱང་ཆུབ་རྒྱལ་མཚན་གྱིས་ཞབས་ལ་སྤྱི་བོས་བཏུགས་ཏེ་ཕྱག་དང་བཀུར་སྟིའི་ཞབས་ཏོག་ཟབ་རྒྱས་ཞུས། ཏཱ་སིས་བོད་ཁམས་ཡོངས་ལ་དབང་བསྒྱུར་བའི་ལོ་བཞི་པ་ཡིན། དེ་ནས་ཙོན་དང་ཐེལ་མཁར་དམར་བསམ་ཡས་སོགས་སུ་བྱོན། བསམ་ཡས་པ་མཁས་གྲུབ་པས་དྲི་བ་ཞུས་པར། འདི་རྣམས་སྔོན་ལྷ་ས་ཀྲུང་ཐང་དུ་ལན་བཏབ་ཚར་བ་ཡིན་གསུངས་པས། ཁོང་དད་པའི་མཆི་མ་ཕྱུང་། དེ་ནས་ཚལ་གུང་ཐང་དུ་སི་ཏུ་དགེ་བའི་

བློ་གྲོས་ཀྱིས་སྤྱན་དྲངས། དེར་སྟོན་གྱི་སྐྱེས་རབས་རྣམས་གསུངས་པས་མཆོག་ཏུ་དད་པར་གྱུར། དེ་ནས་གནས་ནང་དུ་ཐེབས། བླ་མ་དར་རྒྱས་པ་ལ་གཟིགས་སྣང་རྣམས་གསུངས། སྤྲེལ་བུ་སོ་སོའི་བཀོད་པ་སྔར་འདི་བཞིན་བྱ་བ་ཡོད་གསུངས་པ་སོགས་ཀྱིས་ཐམས་ཅད་ངེས་པ་སྐྱེད་པར་མཛད། དེ་ནས་འོག་མིན་མཚུར་ཕུའི་གདན་སར་ཞབས་སོར་བཀོད། དགུང་ལོ་བཅུ་བཞི་པ་ཆུ་སྤྲུལ་ཕྱི་ལོ་ ༡༣༥༢ ལོར་ཁ་ཆེ་པཎ་ཆེན་གྱི་གདུང་རྒྱུད་གནས་བརྟན་ཆེན་པོའི་རྣམ་སྤྲུལ་དགེ་འདུན་སྒང་པའི་མཁན་ཆེན་དོན་གྲུབ་དཔལ་དང་། སློབ་དཔོན་བསོད་ནམས་འབུམ་ལས་རབ་ཏུ་བྱུང་བའི་ཚུལ་མཛད། མཚན་རཏྣ་ཀཱིརྟིར་གསོལ། མཁན་པོ་ལས་དམ་ཆོས་འདུལ་བའི་སྐོར་ཐམས་ཅད་གསན། ས་སྐྱའི་ཆོས་རྗེ་བསོད་ནམས་རྒྱལ་མཚན་ལས་འཇམ་དབྱངས་དམར་པོའི་ཆོས་འབྲེལ་ཞུས། རྒྱལ་བ་གཡུང་སྟོན་རྡོ་རྗེ་དཔལ་དང་མཇལ་བར་ཉེ་བའི་ཚེ་ཞི་ཁྲོའི་དཀྱིལ་འཁོར་མང་པོ་གཟིགས། གཡུང་སྟོན་དང་མཇལ་ནས། ང་བླ་མ་གོང་མ་ལ་མོས་གུས་ཡོད་ནས་མཇལ་དུ་འོང་བ་ཡིན། དྲུང་བ་གོང་མ་རྣམས་ཡིན་ལུགས་ཤིག་གསུང་བར་ཞུ་ཞུས་པས། སྟོན་ཀརྨ་པཀྵིར་གྱུར་པའི་ཚེ་རྒྱ་མཚོའི་མཐར་ཐུག་པར་བྱོན་ནས་ཧོར་སོགས་ལྷ་ངན་མང་པོ་བཏུལ་བའི་ལོ་རྒྱུས་གསུངས་པས་ཁོང་རབ་ཏུ་དད་ནས་མང་དུ་བཤུམས། དེར་གཡུང་སྟོན་པ་ལས་རྡོ་རྗེ་ཕྲེང་བ་དང་མཁའ་འགྲོ་རྒྱ་མཚོ། མདོ་སེམས། སྒྱུ་འཕྲུལ་གྱི་དབང་ལ་སོགས་པའི་གསང་སྔགས་གསར་རྙིང་གི་དབང་དང་། རྒྱུད་མན་ངག་སོགས་མང་དུ་གསན། དེ་ནས་ཀརྨ་པ་རོལ་པའི་རྡོ་རྗེ་དགུང་ལོ་བཅུ་བཞི་ལོ་དེར་ས་གཡོས་ཤིན་ཏུ་ཆེ་བ་བར་མ་ཆད་པར་བྱུང་ནས་བོད་ཀྱི་མི་ནོར་ས་ཁང་སོགས་ལ་འཇིགས་ཚབས་ཤིན་ཏུ་ཆེ་བ་བྱུང་དུས་བོད་ཀྱི་ལྷ་མི་འགོ་གཙོ་རྣམས་ནས་བླ་ལྷ་ཁག་ལ་སྐྱབས་ཞུས་པས་སུས་ཀྱང་ཟློག་མ་ནུས། མཐར་མཆོག་གི་སྤྲུལ་པའི་སྐུ་ཀརྨ་པར་སྐྱབས་ཞུས་ཏེ་འཇིགས་པ་རྣམས་ཉེ་བར་ཞི་བར་

བྱིན་གྱིས་བརླབས་ནས། བོད་ཁམས་ཀྱི་མི་ནོར་ཐོག་གསུམ་གྲངས་མེད་པ་ཆེ་སྲོག་གི་ཉན་ཁ་ལས་སྐྱབས་པའི་བཀའ་དྲིན་གཞལ་བར་མི་ནུས་པ་མཛད། དེའི་སྐོར་བོད་ཀྱི་རྒྱལ་རབས་ལོ་རྒྱུས་དེབ་ཐེར་ཁ་ཅིག་ལས། སྐབས་དེར་བོད་ཀྱི་བླ་མ་བཟང་གསུམ་རྟོགས་ལྡན་གྲུབ་པའི་དབང་ཕྱུགམཁས་བཙུན་དགེ་བའི་བཤེས་གཉེན། སྣང་སྲིད་དྲེགས་པའི་སྡེ་དཔོན་གྱི་ཆོས་སྐྱོང་ཁག་བཅས་སུ་ལ་སྐྱབས་ཞུས་ཀྱང་བཟློག་པར་མ་ནུས་པ། བོད་ཁམས་བདེ་བར་མཛད་པའི་འཇིགས་སྐྱབས་ཀྱི་དམ་པ་ནི་སངས་རྒྱས་ཀརྨ་པ་འདི་ཁོ་ནའོ། ཞེས་བསྔགས་པ་བརྗོད་པའི་ཡིག་ཆའང་སྣང་། འདི་ལོ་འབྲི་གུང་པས། ནང་སོ་སྐྱོར་མོར་དམག་དྲངས། རྒྱ་ནག་གི་ཡིག་ཚང་ནང་། ཀརྨ་པ་དགུང་ལོ་བཅུ་བདུན་ཕྱི་ལོ་ ༡༣༥༦ ལོར་ཧོར་གོང་མ་ཧྭང་ཐེའམ་ཐོ་གན་ཐེ་མུར་གྱིས་གདན་ཞུས་ཀྱང་བསྙེན་པར་མ་རྫོགས་པས་མ་ཐེབས་ཟེར། བོད་ཀྱི་ཡིག་ཚང་སུ་ཀུན་དགའ་རྡོ་རྗེས་ཧོར་རྒྱལ་གོང་མར་ཞུས་པས། ཧྭང་ཐེ་ཕྱག་ཐལ་མོ་སྦྱར་སྤྱན་ཆབ་བསིལ་ཏེ། གདན་འདྲེན་གྱི་འཇའ་ས་སྙན་ངག་ཆེན་མོ་བོད་ཡིག་མ་ཧྲེན་གསར་འབྲི་གཅིགདཔྱལ་བྲེ་གསུམ། གོས་དར་དགུ་ཚན་གསུམ་དང་བཅས་པ་བསྐུར་ནས་དཔོན་གྱིས་མི་དཔོན་དིང་ཧུ་དཔོན་དང་། གར་སྡེའི་སྡེ་དཔོན་དགོན་ཅིག་རྒྱལ་མཚན། ཏེ་ཤྲེ་བསོད་ནམས་ཞེས་རབ་བཅས་བཏང་། དེ་ནས་དགུང་ལོ་བཅོ་བརྒྱད་མེ་བྱ་ཕྱི་ལོ་ ༡༣༥༧ ལོར་དཔལ་བློ་བཟང་གྲགས་པ་སྐུ་ལྟམས་པའི་ལོ་དེར། སྟོར་གྱི་མཁན་སློབ་དང་། དུས་བསྒོ་བ་གཞོན་ནུ་དཔལ་གྱིས་གསང་སྔོན་མཛད་ནས་བསྙེན་པར་རྫོགས་ནས་འདུལ་བའི་བཅས་པ་ཕྲ་མོ་རྣམས་ཀྱང་བསྲུང་ཞིང་། ཤ་སྦྲུ་རྩེ་ཙམ་དང་།ཆང་གི་དྲི་ཙམ་ཡང་སྤྱན་ལམ་ལ་མི་འགྲིམ། རྒྱུན་ལྡན་སྐུའི་ཉེ་འཁོར་དུ་གླེགས་བམ་མང་པོ་བཀོད་ནས་བཞག་མནལ་ལམ་དུ་གཟིགས་པས་དེ་ཐམས་ཅད་ཀྱི་ཚིགས་དོན་ཐུགས་སུ་ཆུད་ཅིང་། ཡི་གེའི་རིགས་མི་འདྲ་བ་དྲུག་ཙམ་མཁྱེན། དེ་ནས་སེ་

མོ་དོ། མཚོ་མོ་རུ་ཁྲུང་ལ་སོགས་བྱང་རྣམས་སུ་བྱོན། དེ་ནས་བདེ་ཆེན་ཕྲེང་སྟོད་དུ་སློབ་དཔོན་ཆེན་པོ་རིན་ཆེན་དཔལ་གྱུའི་གྱུང་པ་ཏཱ་ཡོན་རྒྱལ་རབས་སྐབས་སུ་བསྟུལ་བའི་ཚེ་ལོ་སྟེ། རྒྱལ་པོའི་རིགས་སུ་གཏོགས་པའི་དཔོན་རིགས་ལ་སྤྲོད་པའི་གོ་གནས་ཡིན་པ་ལ། ཐོ་བྲང་ཏཱའི་ཏུའི་བཀོད་པ་དང་། མིའི་གྲངས་ལ་སོགས་པ་འདི་འདྲ་ཡོད་གསུངས་ནས། ཡིད་བཟུང་གྱིས་དང་སླར་ཕྱིན་དུས་ངེས་པར་འགྱུར་བ་ལ་སོགས་པ་གསུངས། དེ་ནས་རིམ་གཉིས་ཀྱི་རྣལ་འབྱོར་ལ་རྩེ་གཅིག་ཏུ་ཞོལ་བས་རྡོ་རྗེའི་སྐུ་གསུང་ཐུགས་ཀྱི་རྫུ་འཕྲུལ་དུ་མའི་བཀོད་པས་གྲུབ་པའི་རྟགས་བསམ་གྱིས་མི་ཁྱབ་པ་བསྟན་པ་ལས། གདུལ་བྱ་ཚར་གཅོད་དང་རྗེས་འཛིན་གྱི་འཕྲིན་ལས་ལ་མངའ་བརྙེས་པར་གྱུར་པའི་སྙན་གྲགས་ཀྱི་དབྱར་རྔ་ཕྱོགས་བཅུར་འགོག་པ་མེད་པར་བརྡུངས་པར་གྱུར། དེར་རྗེ་གོང་མས་གསར་དུ་བཞེངས་པའི་གཞལ་ཡས་ཁང་གིས་གཙོས་པས་མཆུར་ཕུའི་རྟེན་བརྟེན་པ་རྣམས་གསར་འདེབས་ལྷ་བྲུའི་ཉམས་གསོ་མཛད། སྐྱོར་མོ་ལུང་པར་འབྲི་ནང་གི་དམག་བཏེགས་པ་ལ་སྐྱིད་ཤོད་ཀྱི་ལྷ་སྡེ་མི་སྡེས་སྤྱི་ཞུས་ཀྱིས་ཆོས་རྗེ་སྐུ་གཞོན་ནུ་ལྷ་ས་རྐྱང་ཐང་དུ་སྤྱན་དྲངས། མི་ཆེན་ཐམས་ཅད་ལ་བཀའ་རིན་པོ་ཆེ་ནན་གྱིས་གནང་བས་ཐམས་ཅད་ཟིལ་གྱིས་ནོན་ཏེ་དམག་རང་སར་ཞི། ཆེ་རྒྱུ་ཐམས་ཅད་ཀྱིས་སྤྱི་བོར་བཀུར། དེ་ནས་གཙང་ཕྱོགས་སུ་བྱོན། ས་སྐྱའི་བླ་མ་འགྲོ་མགོན་བསོད་ནམས་རྒྱལ་མཚན་དང་མཇལ་ཞིང་ཕྱག་རྩེ་སྤྲོད་དང་ཆོས་ཀྱི་གསུང་གླེང་འཕེལ་བར་མཛད། སྣེ་ཐང་བཀྲ་གྲོང་དུ་དགེ་འདུན་འདུས་པ་རྒྱ་མཚོའི་དབུས་སུ་བླ་མ་ས་སྐྱ་ཁུ་དཔོན་དང་ཆོས་རྗེ་པ་བཞུགས་ཁྲི་གསུམ་གཤིབས་ནས་གུང་ལ་བཞུགས། ཁྲོམ་ཐམས་ཅད་མཇལ་བ་ཙམ་གྱིས་དད་གུས་ཀྱིས་འུར། བླ་མ་ལས་ཆོས་འབྲེལ་གསན། དཔོན་ཆེན་རྒྱལ་བ་བཟང་པོ་སོགས་ཆེན་པོ་ཐམས་ཅད་གུས་པས་འདུད། སློབ་དཔོན་ཆེན་པོ་བཞི་ཐོག་པ་དང་མཇལ་ནས་ཕྱག་རྩེ་སྤྲོད་མཛད།

དེ་ནས་བྱང་ཕྱོགས་ན་ཡོད་པའི་རྒྱལ་བུ་རཏྣ་ཤྲིས་ཆོས་རྗེ་སྤྲུལ་པའི་སྐུའི་རྣམ་ཐར་ཐོས་ནས་ལི་ཧི་ལག་རྟགས་འབུལ་བ་ཆེན་པོ་བཅས་བསྐུར། རྒྱལ་པོ་ཆེན་པོ་ཐོག་གན་ཐེ་མུན་ནས་ཀྱང་སྤྲུལ་སྐུ་བྱོན་ཚུལ་སྔ་གོང་ནས་ཡང་ཡང་གསན་ཀྱང་ཐེ་ཚོམ་མ་ཆོད་པ་ལས། དེང་ཆུ་གླང་ཆུང་གོང་དུ་སླེབས་དུས་གོང་མས་དྲི་བ་མཛད་པ་ཁོང་པ་སྙན་གྲགས་ཆེན་པོ་འདུགཚལ་པ་སི་ཏུ་ཆོས་རྗེ་གོང་མའི་སློབ་མ་དམ་ཚིག་དང་ཞེས་རབ་ཆེ་བ་ཡིན་པས། ཁོང་གིས་ཆོས་རྗེ་གོང་མ་ཡིན་ངེས་སུ་འདུག་ཟེར། རྟོགས་དཔྱོད་ཅན་ཐམས་ཅད་ཀྱིས་ཀྱང་དེ་ལྟར་གཏམ་གྱིན་འདུག་ཞུས་པས། གོང་མ་ཐུག་ཐལ་མོ་སྦྱར་ནས་སྤྱན་ཆབ་ཕྱུང་། མདུན་གྱི་མི་ཆེན་ཐམས་ཅད་ཀྱང་དེ་ལྟར་གྱུར། ཧོར་རྒྱལ་བློན་གྱིས་བོད་ཀྱི་བླ་མའི་མཚན་ཐོས་པས་སྤྱན་ཆབ་བྱུང་བ་འདི་ལས་མེད་པར་གྲགས། དེ་ནས་རྒྱལ་པོ་ཆེན་པོ་ཐོ་གན་ཐེ་མུར་སྲསདང་བཅས་པས་སྙན་པ་གསན་པའི་སྟོབས་ཀྱིས་དེང་ཏུ་དབེན་དཔོན་དང་། སྡེ་དཔོན་དཀོན་མཆོག་རྒྱལ་མཚན་ལ་སོགས་པའི་ཧོར་བོད་ཀྱི་གསེར་ཡིག་པ་དཔོན་འཁོར་བོད་དུ་མངགས་ནས་རྒྱལ་པོའི་འཇའ་ས་སྙན་ངག་ཆེན་མོ་སོགས་ལུང་དང་འབུལ་ཆེན། རྒྱལ་བུའི་ལི་ཧི་ལག་རྟགས་གནང་སྦྱིན་རྒྱ་ཆེན་པོ་བཅས་སྤྱན་འདྲེན་པ་མེ་བྱ་ལོར་མཚུར་ཕུར་འབྱོར། དབུས་གཙང་བདག་པོ་ཏ་སི་བྱང་ཆུབ་རྒྱལ་མཚན་ནས་གོང་དུ་ཆིབས་སྒྱུར་ཞབས་སྐྱུལ་ཕེབས་རྫོང་གི་འབུལ་ཆེན་བརྟེགས། ཀརྨ་པ་ཆོས་རྗེ་རོལ་རྡོར་དགུང་ལོ་བཅུ་དགུ་པ་ས་ཁྱི་ཕྱི་ལོ་ ༡༣༥༨ ལོའི་ཟླ་བ་དང་པོ་དང་གཉིས་པའི་མཚམས་ལ། ལྷ་སའི་གུང་ཐང་དུ་སྤྱན་དྲངས་ནས་རྫོངས་པ་བྱས། ཟླ་བ་བཞི་པའི་ཚེས་ཉི་ཤུ་ཉིན་མཚུར་ཕུ་ནས་སྤྲིད་ལ་རྒྱུད། ཀོང་དགོན་དང་སྤུགས་དགོན་ལ་བྱོན། གང་སྐྱིད་དུ་བཞུགས། ཟླ་བ་ལྔ་པའི་ཚེས་བཅུ་གཅིག་ལ་ལྷའི་ལུང་པོ་ཆེར་སྣར་བཏབ། ཅོག་རྩེ་ལ་ནས་ནག་ཆུ་བརྒལ། ཟླ་བ་ལྔ་པའི་ཚེས་ཉེར་དགུ་ལ་རྐྱང་རི་རྫོག་ནས་མགུལ་དུ་ཕེབས། དེར་སྐྱེ་

འགྲོ་མང་པོར་ཆོས་གསུང་སྐབས་འཇའ་དང་མེ་ཏོག་གི་ཆར་ཆེན་པོ་བབས། ཟླ་བ་དྲུག་པའི་ཚེས་བརྒྱད་ལ་སོག་ཟམ་སྣར་ཕེབས། ཟླ་བ་བདུན་པར་གསར་མ་སྒང་དུ་ཕེབས། སྒོམ་སྡེ་རས་ཚང་པའི་བླ་མས་གདན་དྲངས། ཟླ་བ་བརྒྱད་པའི་ཚེས་དགུ་ནས་བཅོ་བརྒྱད་བར་འགྲོ་དོན་མཛད། ཟླ་བ་དགུ་པའི་ཚེས་བཅུ་གཉིས་ལ་ཆབ་ལ་ཁར་ཕེབས། ཚེས་བཅོ་བརྒྱད་ལ་ཀརྨ་དགོན་དུ་ཕེབས། ཟླ་བ་བཅུ་པའི་ཚེས་གསུམ་ལ་མདོ་ཁམས་ཀྱི་ཆེ་རྒུ་རྣམས་སྤྲ་ཏུ་ཁར་ཚོགས་པ་ཁྲི་ཕྲག་ཙམ་བྱུང་། ཟླ་བ་བཅུ་གཅིག་པའི་ཚེས་དྲུག་ཉིན་ཆབ་མདོའི་ལྷ་སྟེང་དུ་བྱོན། ཚེས་བཅོ་ལྔ་ཉིན་ཀརྨ་ནས་ཐེགས། ཚེས་བཅུ་དྲུག་ཉིན་གྲིམ་ཐང་དུ་ས་སྐྱའི་ཉེ་གནས་དཔལ་ལྡན་བཟང་པོས་འབུལ་བ་བྱས། ཚུགས་གཉིས་བར་དུ་སྐྱིལ་ཐུང་བྱས། ཚེས་བཅོ་བརྒྱད་ལ་ཤ་ཏུ་ལ་ལ་བྱོན་ནས་ཟེ་དགོན་དུ་ཞག་གཉིས་བཞུགས། ཚེས་ཉེར་གཉིས་ཉིན་ཟེ་མདའ་ཏུ་ཨ་ཁྲིས་འབུལ་བ་ཞབས་ཏོག་བྱས། ཚེས་ཉེར་བདུན་ལ་འོར་དུ་ཕེབས། ཟླ་བ་བཞི་པའི་ཚེས་ཉི་ཤུ་ནས་མཚུར་ཕུ་ནས་ཕྱག་བཏེགས་ནས་ཟླ་བ་བཅུ་གཅིག་པའི་ཚེས་ཉེར་དགུ་བར་དུ་ཕེབས་ལམ་དུ། ག་རེ། སྒོམ་སྡེ། ནང་ཆེན། རས་ཚང་པ། ཀརྨ་ཟེ་དགོན་སོགས་སུ་མཇལ་མི་དང་འབུལ་ཞབས་མཐའ་ཡས་པ། ཀརྨར་ཚོགས་པ་ཁྲི་ཕྲག་ལ་ཆོས་གསུངས་ཚེ་གསེར་ཡིག་པ་རྣམས་ལ་ནམ་མཁར་ཉི་ཟླའི་བར་ན་ཤེལ་གྱི་མཆོད་རྟེན་ནང་ན་དྲུང་བཞུགས་པར་ཡུན་རིང་ཞིག་མཐོང་བ་སོགས་དག་སྣང་མང་པོ་བྱུང་། དེའི་སྐབས་སུ་གློ་བུར་དུ་རྒྱ་གར་གྱི་ཛོ་གི་ལྔ་འོངས་ཏེ་ངེད་རྣམས་རྒྱ་ནག་རི་བོ་རྩེ་ལྔར་འགྲོ་ཡ་ཡིན། འདི་བྱང་ཆུབ་ཤིང་ལ་འཕགས་པ་ཀླུ་སྒྲུབ་ཀྱིས་ཕྱག་བརྐོས་མཛད་པ་ཡིན་པས་རེ་ཞིག་ཕྱག་ཏུ་འཚོལ། ངེད་རང་ལྔ་ག་མ་འཛོམས་ཀྱི་བར་དུ་སུ་ལའང་མི་གཏོད་པར་ཞུ་ཟེར་ནས་ཛོ་བོ་གཙྩོ་ལ་ཕྱག་ཏུ་ཕུལ། དེ་རྣམས་ཕྱིས་གར་སོང་མེད་པ་ལ་ཆོས་སྐྱོང་གི་སྤྲུལ་པ་ཡིན་པར་གསུངས། དེ་ནས་བཟུང་རྟེན་འདི་སྐར་ཆེན་གྱི་

མཆོད་ཡུལ་གྱི་གཙོ་བོར་མཛད་དོ། དེ་ནས་ཟླ་བ་བཅུ་གཉིས་པའི་ཚེས་གཅིག་ཉིན་ལྷུན་གྲོང་ཐང་སྒྲོལ་མའི་ལྷ་ཁང་དུ་ཕེབས། དེར་རྒྱ་བཟའ་ཀོང་ཇོས་གདན་དྲངས་པའི་སྒྲོལ་མ་མགོ་གང་ཅན་དེ་མཇལ། གླིང་ཚང་དང་ལྷུན་སྒྲ་འབྲི་སོགས་ལྷ་མི་སྡེ་རྣམས་ལ་མཇལ་ཁ་དང་། ཁམས་ཀྱི་འབྲི་ཆུར་བཀྲལ། ངོ་མཚར་གྱི་ལྟས་མང་དུ་བྱུང་།།དེ་ནས་ཀྲེ་ལར་ཕྱིན། ཚེས་བཅུ་ཉིན་རག་ཐག་ཏུ་ཕེབས། མདོ་ཁམས་དཔོན་ཆེན་གྱིས་བཞེངས་པའི་ལྷ་ཁང་ཆེན་མོར་རབ་གནས་མཛད། ཚེས་བཅུ་བཞིའི་ཉིན་ཉི་ཐག་རི་བུར་ཕེབས། ཚེས་ཉེར་དྲུག་ཉིན་ཀྲེ་ཕུར་ཕེབས། ཚེས་ཉེར་བརྒྱད་ལ་དཔལ་ལྷུན་དགོན་དུ་ཕེབས། བྱང་ལམ་བརྒྱུད་འདམ་དང་སྙིང་དྲུང་སོགས་སུ་ཕྱོག་སེར་འཐབས་ཀྱང་མི་ཕྱུགས་ལ་གནོད་འཚེ་གང་ཡང་མ་བྱུང་བ་རྟེན་འབྲེལ་བཟང་པོར་དགོངས། ཕེབས་ལམ་དུ་བསྟན་བཅོས་མང་པོ་ལྷུགས་རྩོམ་མཛད་དེ་ཀཐའི་གདན་སར་ཕེབས། མར་ལམ་གསེར་ཡིག་པས་སྣར་པ་འདི་ཙམ་ན་འུལ་ལག་སྐྱུལ་བར་ཞུས་པས་སེམས་ཅན་ལ་འཚེ་བ་མ་བྱེད། ཁྱེད་རྣམས་ཀྱང་འུལ་ལག་མ་སྐྱུལ་ཁལ་བཞོན་ཟ་མ་ཛི་དགོས་ཐམས་ཅད་མཚུར་ཕུ་ནང་ས་ནས་གནང་བས་འཛའ་མོ་བ་ཐམས་ཅད་དགའ། རྒྱ་མཚོ་ཡ་གསུམ་དམག་འཛམ་པ་སོགས་འཛམ་ཆེ་ཆུང་ཐམས་ཅད་ནས་བསྙེན་བཀུར་དང་འབུལ་བ་མཐའ་ཡས་པ་ཕུལ། རྗེ་འདིའི་སྐུ་འཁོར་ཡང་དགེ་སློང་རྣམ་དག་ཚུལ་ལྡན། མང་ཐོས་ཀྱི་བསམ་གཏན་པ་རིག་གྲོལ་གྱི་སྤོབས་པ་དགེ་བ་ཅན་འབའ་ཞིག་དང་། ངོ་སྒྲོག་གང་དུའང་སྣར་དུ་ཤ་ཆང་གི་དྲི་ཙམ་མི་འགྲིམ་པའི་བཅའ་བ་དམ་པས་དུད་འགྲོ་དཔག་ཏུ་མེད་པའི་སྲོག་ལ་འཚེ་བ་མེད་པའི་སྐྱབས་སྦྱིན་གྱིས་མཛད་པས་ཐམས་ཅད་ཀྱི་སངས་རྒྱས་དངོས་ཐོན་པའི་དད་གུས་འཕེལ། དེ་ལྟར་ཁམས་ཕྱོགས་ཀྱི་སྡེ་དཔོན་རྣམས་ཀྱིས་བསུ་བསྐྱེལ་ཞབས་ཏོག་ཟླ་ན་མེད་པ་ཞུས། ཆ་གབའི་གནོད་འཚེ་ཐམས་ཅད་བཟློག །ཆོས་རྗེ་དགུང་ལོ་ཉི་ཤུ་པ་ས་ཕག་ཕྱི་ལོ་ ༡༣༥༩

ལོའི་ཟླ་བ་དང་པོའི་ཚེས་གཅིག་ལ་གྲེ་མཛལ་དུ་ཕེབས། ཚེས་གསུམ་ཉིན་བདེ་དགོན་པས་གདན་དྲངས། ཆོས་ཀྱི་གཏམ་དམ་པ་དགྱེས་པའི་སྒྲོན་མེའི་བསྟན་བཅོས་མཛད། ཚེས་བཞི་ཉིན་དགོན་ཞེས་པས་གདན་དྲངས། ཚེས་བཅོ་ལྔ་ཉིན་རྨ་ཆུ་གླིང་ཁུག་གི་ཤར་ལམ་བརྒྱུད་ཟླ་བ་གཉིས་པའི་ཚེས་དྲུག་ཉིན་བྲ་ཁར་ཕེབས། དེ་ནས་ཧྲེར་ཕེབས། ཀམ་ཆུ་གླིང་ཁུག་ཏུ་ཕེབས། ཆོས་ཁྲིའི་སར་སྔོན་ཆད་ས་ཕྱོགས་དེར་སྐྱེ་སྦྱོང་མེད་པའི་མེ་ཏོག་རྩ་བ་གཅིག་ལ་སྡོང་བུ་བརྒྱ། སྡོང་བུ་རེ་རེ་ལའང་མེ་ཏོག་བརྒྱ་བརྒྱ། མེ་ཏོག་རེ་རེ་ལ་ཡང་འདབ་མ་སྟོང་སྟོང་ཡོད་པ་ལྟེ་བ་དམར་པོ། གེ་སར་སེར་པོ་བྲུས་པ་གཅིག་སྐྱེས་པ་དེ་མཐོང་ཞིང་ཐོས་པ་ཐམས་ཅད་ངོ་མཚར་དུ་གྱུར། འགའ་ཞིག་གིས་རི་མོར་བྲིས་ཏེ་སྤྱར་དུ་བཀོས་ནས་དད་པའི་རྟེན་དུ་མཆོད་པ་བྱེད་པ་མང་དུ་བྱུང་། ཡུལ་དེར་ལྷོགས་ནད་དར་ཆེ་བས་རྟག་ཏུ་མི་ཕྱུགས་ཀྱི་སྲོག་མང་པོ་འཕྲོག་པ་ལ་བྱིན་བརླབས་མཛད་ནས་ལོ་མང་རིང་ཞི་བར་མཛད། དེ་ནས་ག་ཆུར་ཕེབས་དུས་གོང་མའི་གདན་འདྲེན་པ་རྣམས་འཁྱེར་ཡང་། དུས་ཁམས་ཀྱི་འགྱུར་ལྡོག་ཡོང་བར་གཟིགས་ཏེ་ཚ་ཕྲང་ནག་པོའི་ཡུལ་བརྒྱུད་མི་ཉག་རབ་སྒང་དུ་བྱོན། སྒོ་སྟོང་གི་ལོ་ཉི་ཤུ་རྩ་ལྔའི་རིང་གི་འཁྲུགས་པ་གསར་རྙིང་ཐམས་ཅད་ཆོས་དང་ཟང་ཟིང་གི་སྒོ་ནས་བསྡུམས་ཏེ་རྩ་མེད་དུ་མཛད་པ་ལ་ཏ་ཧོར་དཔོན་པོའི་གནང་ཆ་བསམ་ལས་འདས། འང་དཀའ་བོའི་རི་ལ་བཞུགས་དུས་སུ་སླར་ཡང་གོང་མ་ནས་ལུང་དང་འབུལ་བ་རྒྱ་ཆེན་པོས་ཞེས་རབ་ཏུ་ཁྲི་ལ་སོགས་པའི་མི་དཔོན་མང་པོ་གདན་འདྲེན་ལ་འབྱོར་ནས་མདོ་སྨད་དུ་ཕེབས་པ་ལ། འཇམ་དབྱངས་གོ་ཤྲིས་འཛའ་ས་ཕུལ། འཛའ་སའི་ནང་དུ། དེད་དང་སེམས་ཅན་མང་པོ་ལ་ཕན་པའི་ཕྱིར་ཅི་ནས་ཀྱང་འབྱོན་པ་སློབ་དཔོན་ཆེན་པོ་རོལ་པའི་རྡོ་རྗེ་མཁྱེན་ཅེས་པ་སོགས་ཐུགས་རིངས་པའི་ཚུལ་མང་པོ་བྱུང་མ་ཐག་རབ་སྒང་ནས་བཏེགས་ཆོས་རྗེ་དཀྲུང་ལོ་ཉེར་གཅིག་པ་ལྕགས་བྱི་ཕྱི་ལོ་

༡༣༦༠ ཟླ་བ་བདུན་པའི་ཚེས་བཅོ་བརྒྱད་ལ་རབ་སྣང་ནས་ཐེགས་ཞིང་ཤིང་ཀུན་མཁར་དུ་ཕེབས། ཨ་མདོ་སྐུ་འབུམ་དང་ཉེ་བ་ཤིང་ཀུན་དུ་མཁན་པོ་དཔལ་ལྡན་མཆོག་གིས་ཐོག་དྲངས་སྐྱེ་བོ་བགྲང་ཀྱི་མི་ཡོངས་བར་ཆོས་ཀྱི་བདུད་རྩིས་ཚིམ་པར་མཛད། དེ་ནས་ས་པཎ་ཆེན་གྱི་བཞུགས་གནས་སྤྲུལ་པའི་སྡེར་ཕེབས། དེར་སྐད་རིགས་མི་གཅིག་པའི་མི་རིགས་མང་པོ་འདུས་པ་ལ། བཞུགས་ཁྲིའི་གཡས་སུ་ཧོར་དང་ཡུ་གུར་གྱི་ལོ་ཙཱ་བ་དང་། གཡོན་དུ་མི་ཉག་དང་རྒྱའི་ལོ་ཙཱ་བ་མཁས་པ་བསྐོས་ནས་རྗེའི་གསུང་དེ་ལོ་ཙཱ་རྣམས་ནས་སོ་སོར་གདུལ་བྱའི་རྣ་ལམ་དུ་ཕྱིན་ཅི་མ་ལོག་པར་གོ་བར་མཛད། ལོ་འདིའི་ཟླ་བ་བཅུ་གཉིས་པའི་ཚེས་བཅུ་དགུའི་ཉིན་ཏའི་ཏུ་ཕོ་བྲང་ཆེན་པོར་བསུ་བའི་བཀོད་པ་རིམ་པ་དང་བཅས་ཕྱག་ཕེབས། རྒྱལ་པོ་འཁོར་བཅས་ཞལ་མཇལ་གསུང་གླེང་ཙམ་གྱིས་རབ་ཏུ་དད་པར་གྱུར། ཁྱད་པར་རྒྱལ་པོ་ཡབ་སྲས་ལ་རྣལ་འབྱོར་མའི་དབང་དང་། རྒྱལ་བ་རྒྱ་མཚོའི་དབང་། ཐབས་ལམ་ན་རོའི་ཆོས་དྲུག་ལ་སོགས་པ་གནང་། རྒྱལ་པོ་ཆེན་པོ་ལ། སྐྱེས་རབས་བརྒྱ་རྩ། རྒྱུད་བླ་རྩ་འགྲེལ། མདོ་རྒྱན་རྩ་འགྲེལའདུས་འཁོར་རྩ་འགྲེལ། དེའི་ཚ་ལག་རྒྱ་གཞུང་དང་བཅས་པ་ཐམས་ཅད་ཀྱི་བཤད་པ་གནང་། གཞན་ཡང་རྒྱལ་རྒྱུད་དང་ཞིང་གི་མི་དཔོན་གྱིས་ཐོགས་དྲངས་རྒྱ་ཧོར་དང་། ཡུ་གུར་དང་། མི་ཉག་དང་། ཀཽ་ལི་ལ་སོགས་པའི་མི་ཆེན་སྡེ་དཔོན་སོགས་སྐྱེ་འགྲོ་དཔག་ཏུ་མེད་པ་བླ་ན་མེད་པའི་བྱང་ཆེན་ཐར་པའི་ལམ་དུ་འགོད་པར་མཛད། སྐབས་དེར་རྒྱལ་སྲས་མི་ཏྲི་པ་ལ་འཁྲུངས། ཆོས་ཀྱི་རྗེ་ཀརྨ་པ་རོལ་པའི་རྡོ་རྗེ་མཆོག་རྒྱལ་པོ་ཆེན་པོ་ཐོ་གན་ཐེ་མུར་གྱི་ཏེ་ཤྲི་སྟེ་དབུ་བླར་བཀུར། ཐུ་ལུ་ཤྲི་སྐྱོར་ཏ་དབེན་གུ་ཤྲི་ཡི་ཞལ་གྱི་དམ་ཁ་བསྩལ། དེར་ཡོད་པཎྜི་ཏ་དང་། བླ་མ་རྒྱལ་རིན་སོགས་གུ་ཤྲི་ཀུན་དང་། གནམ་མཆོད་པ་ཡོངས་ཀྱི་གཙུག་གི་རྒྱན་དུ་བཀུར། གོང་མ་ཡབ་སྲས་ནས་གུས་པ་དང་དར་གན་ཆེ་ཆུང་མང་པོ་ནས་འབུལ་

ཞབས་དང་བཀུར་བསྟི་བསམ་གྱིས་མི་ཁྱབ་པ་མཛད། ཡོངས་འཛིན་མཁན་ཆེན་དོན་གྲུབ་དཔལ་པའི་ཆེ་བའི་ཡོན་ཏན་ལ་བསྔགས་པ་དང་སྟོང་ཐའི་ཚེའི་སྤྲེལ་ཁ་དང་། ཧྭ་ཧྲུང་གི་ཆ་རྟུ་བཅས་མཚུར་ཕུའི་གདན་སར་བསྐུར། ཉེས་པ་ཅན་སྤྱིར་ཐར་པའི་འཇའ་ས་དང་། ཁྱད་པར་རྒྱལ་པོ་ཆེན་པོར་བཏེས་གོང་མ་ལ་ཕྱག་མི་དགོས་པར་བཀུར་བ་ལ། ཕྱིས་རྒྱལ་རྒྱུད་དང་མི་ཆེན་རྣམས་ཀྱིས་བཏེས་ཕྱག་བླངས་འདུག །རྒྱལ་ཁབ་མི་བདེ་བ་ཡང་དེས་ལན། ད་ཕྱིན་དེ་འདྲ་མ་བྱེད་གསུངས། བོད་དུ་སྔེ་དགོན་དཀོན་མཆོག་རྒྱལ་མཚན་དང་ཆོས་རྗེ་ཉིད་ཀྱི་བཀའ་ཤོག་དང་བཅས་ཞབས་འབྲིང་དཔོན་འགོ་གསུམ་བཅས་བཏང་། རྒྱལ་པོའི་བློན་ཆེན་རྣམས་ནས་ཏག་ཏུ་སྙན་གསོལ་བར་ཆོས་རྗེ་མ་ཕེབས་གོང་དུ་སྨན་རྩེའི་ཡུལ་རྒྱ་ནག་ཆེན་པོའི་འདབ་སྒྲོ་ལོ་དགུ་ཆད་པས་དངུལ་བྲེ་ཆེན་རེ་ལ་འབྲས་ལྷག་ལྷ་རེ་ལས་མེད་པའི་མུ་གེ་བྱུང་བ་དང་། ནད་ཡམས་དང་ཇོ་ལོག་མང་པོ་ལངས་ནས་ཕྱི་ནང་ཐམས་ཅད་མི་བདེ་བ་ལས། ཧྲུང་གིས་ཐུགས་བྱམས་པ་ཆེན་པོས་མི་མ་ཡིན་རྣམས་དུལ་བར་མཛད་པས་ཇོ་ལོག་པ་ཐམས་ཅད་ཞི་ནས་སོ་སོར་འདུད། སྨན་གྱི་བླའི་ཐུགས་རྗེ་བསྐུལ་བས་ནད་ཡམས་ཐམས་ཅད་ཀྱང་ཆད། རྣམ་ཐོས་བུའི་འཕྲིན་ལས་སྒྲུབས་པས་ཕྱོགས་ཀྱི་འདབ་སྒྲོ་རྣམས་ཀྱང་བྱུང་བས་དངུལ་བྲེ་ཆེན་རེ་ལ་འབྲས་ལྷག་ལྷ་བཅུའི་བར་འཕེལ་བས་མུ་གེའི་རྒྱུན་ཆད། སྔོན་མ་བྱུང་བའི་ལོ་ལེགས་དང་། རྒྱལ་ཁམས་ཞོད་འཇགས་བདེ་སྐྱིད་ཀྱི་དཔལ་ལ་སྤྱོད་ཐུབ་པ་བྱུང་བས་རྒྱལ་བློན་འབངས་དང་བཅས་པ་དམ་པའི་ཆོས་ལ་ཡིད་ཆེས་ཤིང་བླ་མ་ལ་དད་པ་རབ་ཏུ་འཕེལ། །རྒྱལ་པོ་ཆེན་པོ་དམ་པའི་ཆོས་ཀྱི་དགོངས་བཞེད་བཞིན་འགྲུབ། མཁྱེན་པ་དང་རྟོགས་པ་ཟླ་མེད་པར་གྱུར་ཏེ། མཁས་པ་དགྱེས་ཉུས་པའི་བསྟན་བཅོས་དུ་མ་མཛད། དེ་ནས་སློབ་དཔོན་ཆེན་པོ་གུའི་གུང་པ་(ཏ་ཡོན་གོང་མའི་རིམ་པ་ནས་ཀརྨ་པའི་ཕྱག་མཛོད་ལ་གནང་བའི་ཚོ་ལོ་ཏེ་ཏོར་གྱི་རྒྱལ་རིགས་སུ་བཏོགས་པའི་གོ་མིང་ཡིན།) ལ་རྒྱལ་པོའི་ཆབ་

སྲིད་དང་། གོང་མའི་སྐུ་ཆེའང་འགྱུར་ལྡོག་གི་མཚན་མ་ཅུང་ཟད་ཤར། ཤར་ཕྱོགས་འདིའི་གདུལ་བྱ་འདུལ་འོས་རྣམས་ཀྱང་དེ་ཙམ་གྱིས་ཐུལ། ནུབ་ཕྱོགས་ན་གདུལ་བྱ་ཤིན་ཏུ་མང་བས་དེ་འདེགས་པའི་བྱ་བ་བྱེད་དགོས་གསུངས་པས་གོང་ལ་ཞུ་བ་ཡང་དུ་མཛད་པས་གོང་མ་ཡབ་སྲས་ཀྱིས་སྤྱན་ཆབ་འཕྱུངས་ཤིང་ནན་གྱིས་བཞུགས་པར་གསོལ་བ་བཏབ། ལའོ་ཧང་ཆིང་དང་། ཞི་ར་ཧུ་ཆིང་བ་གཉིས་ནས་ཕྱུག་དང་ཐལ་མོ་སྦྱར་ཏེ། ཕར་བླ་མ་མ་ཕེབས་གོང་དུ་རྒྱ་ཡུལ་དུ་ལོ་ཉེས་དང་། ཇོ་ལོག་དང་ནད་ཡམས་ཧུ་གེ་སོགས་བཀྲ་མི་ཤིས་པས་རྒྱལ་ཁམས་བདེ་སྐྱིད་མེད། བླ་མ་རིན་པོ་ཆེ་ཕེབས་ནས་བཟུང་རྒྱལ་ཁམས་ལོ་ལེགས་ཤིང་། སྐྱུ་ཡང་རྒྱས། ནད་ཡམས་ལ་སོགས་པ་རང་སར་ཞི་བས་རྒྱལ་ཁམས་ཀྱིས་བཀྲ་ཤིས་པའི་ལོ་ཟླ་དང་བཀྲ་ཤིས་པའི་བླ་མ་ཡིན་ཞེས་ཟེར་བའི་དུས་བཟང་པོ་ཤར་བའི་སྐབས་འདིར་བླ་མ་འཕགས་པ་དང་། རྒྱལ་པོ་གོ་བེ་ལའི་ལུང་ལྟར་རྒྱལ་ཁམས་མཆོད་ཡོན་ལྷན་དུ་སྐྱངས་ཏེ་བཞུགས་པར་གསོལ་བ་ནན་གྱིས་བཏབ་པ་ལ། ཆོས་རྗེའི་ཞལ་ནས་ཁྲོམ་ཆེ་བའི་དུས་སུ་ལྷས་མོ་འཁོར་གཞག་ན་ཇོ་མཚར་ཆེ་བ་ཡིན། (ངིད་ལ་རྒྱལ་སྲིད་ཀྱི་བྱ་བར་གཏོགས་པའི་ཤེས་སྒོ་གང་ཡང་མེད། བན་དེ་བྱ་བ་གར་བདེ་བར་འགྲོ་ཞིང་བསྟན་པ་དང་སེམས་ཅན་ལ་གང་ཕན་བྱེད་དགོས་པ་དེ་ཡིན། གང་ལའང་མ་ཆགས་མ་ཞེན་པ་ཞིག་བྱུང་ན་ཆོས་པ་བཟང་བ་ཡིན།) ཞེས་གསུངས་པས། མི་དཔོན་དེ་གཉིས་ནས། གསུང་དེ་རྣམས་ཡི་གེར་བཏབ་ནས་མོས་གུས་ཀྱི་རྟེན་དུ་བཟུང་བ་ཡིན་ཟེར་ནས་ཕྱིར། དེ་ནས་ནན་གྱིས་ཞུས་པས་ཏི་ཤྲིའི་བཀའ་བཟློག་ཏུ་མེད་པར་བརྟེན། མཐར་རེ་ཞིག་ཐེགས་ཚོག་པའི་ལུང་དང་འབུལ་བ། འཇའ་མོ་ཨུལ་ལག་སོགས་ཀྱི་བཀའ་ཤོག་དང་བཅས་པ་ཕུལ། གཞན་ཡང་ཆོས་རྗེ་འདིའི་བཀའ་དྲིན་ལས། གོང་མའི་ལུང་ལས་བསྐུལ་བའི་བླ་མ་འཇམ་དབྱངས་ལ་སི་ཏུ་དང་། དར་རྒྱས་པ་ལ་སྐྱོ་སི་ཏུ། སྒོམ་རིན་དང་མཚུར་

ཕུ་ནང་པའམ་གདན་ས་པ་ལ་གྲུའི་གྲུང་གི་མིང་དང་འཇའ་ས། གསེར་ཐམ། ཤེལ་གྱི་སྦྲིལ་ཁ་བཅས་དང་། ཀརྨ་ནང་པ་ལ་ཏཱའི་སི་ཏུའི་ཐམ་ག །སྔར་ཀརྨའི་གདན་ས་མཛད་དུས་ཏའི་སི་ཏུའི་ཐམ་ག་བསྩལ་བ་ལ་ད་ལྟའི་དཔལ་སྤུངས་ཀུན་མཁྱེན་ཏཱའི་སི་ཏུ་ཞུས། དགོན་པ་རྣམས་བསྲུང་བའི་བོད་ཡིག་གི་འཇའ་ས་ཉི་ཤུ་རྩ་གཉིས་བཅས་དང་། གྲགས་བརྗོད་ཀྱི་བུ་ལ་ཀླུ་ད་རུ་ཁ་ཆེ། ཚལ་པའི་གཞོན་ནུ་འོད་ལ་ཚའོ་དའོ་བཅས་ཀྱི་ལུང་དང་ལས་ཀ་ཐམ་ག་སོགས་བསྩལ། ཚལ་པ་དར་གན་ཡོ་གསུམ་གྱི་འཇའ་ས་ཐོན་ནས་རྗེས་སུ་སྔགས་པ་དབང་རྒྱལ་གཏོང་ཆུ་ཡོས་ཟླ་བ་བརྒྱད་པ་ལ་བོད་དུ་འབྱོར་ནས་ཕྱག་ཏུ་ཕུལ་བ་བཅས་གོང་མ་ནས་གཟིགས་པ་བླ་ན་མེད་པ་བསྩལ། ཧོར་བོད་མཆོད་ཡོན་དམ་ཚིག་རྣམ་པར་དཀར་བའི་དར་གཙང་སྔར་གྱི་མུ་མཐུད་དེ་ཡུག་གཅིག་ཏུ་སྦྲེལ་བར་མཛད་པ་ལས། མི་རིགས་ཀྱི་འབྲེལ་བ་ཇེ་ཡབ་ཏུ་སོང་། རྗེ་དགུང་ལོ་ཉེར་གཉིས་པ་ལྕགས་གླང་ཕྱི་ལོ་ ༡༣༦༡ ལོའི་ཟླ་བ་ལྔ་པའི་ཚེས་བདུན་ལ་ཧུ་ཧུན་ཞེས་པ་ད་ལྟ་ཁྲི་ཧྲིན་ནམ་ས་དམར་གྲོང་ཁྱེར་དུ་བྱོན་ནས་དབྱར་ས་མཛད། རྒྱལ་པོས་རྒོད་མ་བརྒྱ། ཞོད་མ་ལྔ་བཅུ། དབྱར་གྱི་གོས་ཆ་ཙེ་ཡིན་བསྐུར་ནས་ཞབས་ཞུ་མི་དཔོན་གསུམ་བཏང་། དགུན་ཐའི་ཏུར་བྱོན། ཀརྨ་པ་དགུང་ལོ་ཉེར་གསུམ་ཆུ་སྟག་ཕྱི་ལོ་ ༡༣༦༢ལོའི་ཟླ་བ་དང་པོའི་ཚེས་བཞི་ཉིན་ཧོར་ནས་བོད་ཕྱོགས་སུ་ཕྱག་བཏེགས། ཐེབས་ལམ་དུ་ཉེས་ཅན་མང་པོ་ཆད་པ་ལས་སྐྱབས། ཧོར་ཡ་ཟིའི་རྒྱལ་ཁམས་ཀྱི་འཁྲུགས་ཆེན་རྣམས་ཞལ་ཏ་མཛད་པས་འཇགས། སྔར་ཀརྨ་པཀྴིས་ཕྱག་བཏབ་པའི་གོ་ར་དགོན་མོ་ཆེར་ཐེབས། དེར་རང་བཞིན་གྱི་སྟོན་པའི་ཁྱད་པར་གསལ་བར་བྱེད་པའི་བསྟོད་པ་ཡང་མཛད། མི་ཉག་གི་ཡུལ་ཐ་ཐལ་བྱ་བ་ལས་ལམ་བརྒྱུད་ནས་བྱང་ངོས་ཧོར་གྱི་རྒྱལ་ས་སྙིང་པའི་ཕྱོགས་ལ་ཟེར། ལུ་བན་ཤན་ཏུ་རྒྱལ་བུ་རཏྣ་ད་དེའི་བཙུན་མོ་པུ་ཏི་ཤྲ་རིས་བསྙེན་བཀུར་བསམ་གྱིས་མི་ཁྱབ་པས་མཆོད། བཙུན་མོ་པུ་ཏི་

སྣ་རེས་ཁོ་མོའི་རྨི་ལམ་དུ་ཡང་དབེན་གྱི་རི་འདི་དང་མཉམ་པའི་སངས་རྒྱས་ཀྱི་སྐུ་ཞིག་བཞེངས་དང་འགྲུབ་པར་འགྱུར་རོ། །ཞེས་པ་ཞིག་བྱུང་བས་དེ་འགྲུབ་པར་བྱིན་གྱིས་བརླབས་ཏུ་གསོལ། ཐབས་ཀྱང་བཀའ་བསྩལ་དུ་གསོལ་ཞུས་པས། དེ་ལྟ་བུའི་སྐུ་ཆེ་བ་ནི་རྒྱ་གོས་དར་ལ་བྲིས་ནས་གྲུབ་པ་གྱིས་ཤིག །རྒྱ་གང་སོང་གི་རིན་གྱི་བཅུ་ཚ་གཅིག་ངེད་ནས་སྦྱིན་པ་ཡིན་གསུངས། དེ་ལྟ་བུའི་སྐུ་ནི་བཟོ་བོ་མཁས་པ་སུས་ཀྱང་ཁོང་དུ་མ་འཆུད་པ་ལ། དྦུང་ཉིད་ནས་རི་མོས་དེ་ལ་བྱོན་ཏེ་རྡོ་དཀར་སྒྲིགས་ཏེ་སྐུའི་བཅད་མཛད། བཟོ་བོ་མཁས་པ་རྣམས་ཀྱིས་དེ་ཉིད་དུ་ཧོར་གོས་བཟང་པོ་གཅིང་དྲས་དེ་སྐུ་ཤ་གསེར་མདོག །ན་བཟའ་ཏླ་ཧུང་སོགས་བྲིས་པ། སྙན་གཡས་ནས་གཡོན་གྱི་བར་ལ་འདོམ་བཅུ་གཅིག་ཡོད་པའི་སྐུ་ཚད་ཡོངས་སུ་རྫོགས་པ་ལ། སྟེང་ནས་ལྷའི་བུ་དང་བུ་མོས་མཆོད་རྫས་ཐོགས་པ། འོག་ཏུ་པད་གདན་དང་བྱིའུ་ཕྲུག་ཁག་མཛེས་ཤིང་། གཡས་གཡོན་དུ་བྱམས་པ་དང་འཇམ་དཔལ་སྤྱེམ་གཉིས་བཅས་སྐུ་དངོས་ལ་རྡོ་ཆེན་པོ་སུམ་ཅུ་སོ་གཉིས་དང་། ལྷེམ་གཉིས་ལ་རྡོ་བརྒྱད་རེ་བཅས་ཕྱིན་རྡོ་ཆེན་བཞི་བཅུ་ཞེ་བརྒྱད་ཡོད་པ་རྣམས་ལེགས་པར་གྲུབ། རིན་གྱི་བཅུ་ཆར་གསེར་སྲང་སྟོང་དང་དགུ་བཅུ་ཐམ་པ་ནང་ས་ནས་བསྩལ། སྐུ་རྣམས་ཆ་ཚད་ཆུ་བཞེང་གབ་ལ་བྱོན་གཙང་འཛམ་གླིང་ན་ཟླ་མེད་པ་གྲུབ་སྟེ། རི་དེ་ཉིད་ལ་བགྲམ་ནས་རབ་གནས་མཛད་ཚེ་འཇའ་འོད་དང་མེ་ཏོག་གི་ཆར་གྱིས་ས་གཞི་དང་བར་སྣང་ཐམས་ཅད་ཁྱབ་པ་སོགས་ངོ་མཚར་གྱི་ལྟས་བསམ་གྱིས་མི་ཁྱབ་པ་བྱུང་བས་གོས་སྐུ་དེ་དྦུང་ཉིད་ལ་དད་པས་ཕུལ། ཡར་ལམ་མཛོ་ཁལ་ཉི་ཤུ་རྩ་བཞིའི་རྒྱབ་ཆ་བྲིས་ཏེ་བོད་དུ་དྲངས། ལྷེམ་གཉིས་སྣག་ལུང་དང་འབྲི་གདན་སོ་སོར་གནང་། སྐུ་དངོས་ཀོང་པོ་ཞོ་ཁར་བཞུགས། ཕྱིས་སྐུ་སྟོད་ཀྱི་དོས་ལྷ་མ་ཚང་བ་འདི་ཞོ་ཁར་མེ་རྐྱེན་བྱུང་ནས་ཆེག་པ་གྲགས་ཟེར། རྗེ་བདུན་པ་ཆོས་གྲགས་རྒྱ་མཚོས་གསོ་བར་མཛད་དེ་རྩེ་ལ་

སྒང་དུ་བཞུགས་པ་བཅས་ཁག་གསུམ་དུ་གྱེས་པས་ཀར་བསྟན་གྱི་རྟེན་འབྲེལ་ཅུང་ཕྱུགས། རྗེས་སོར་གོང་པོའི་ཀར་སྲིད་ཕམ་ཉེས་སྐབས་རྩ་མེད་དུ་སོང་ནས་མཇལ་རྒྱུ་མེད། གོས་སྐུ་ཆེན་པོ་ཐོག་མར་བཞེངས་སྲོལ་ཡང་རྗེ་འདིའི་སྐུ་དུས་ནས་དར་པར་གྲགས་སོ། །དེ་ནས་རིམ་པར་ཡུ་གུར། མི་ཉག་ཀ་མ་ལོག །ཧོར་སོག་པོ་སོགས་སྐད་རིགས་མི་གཅིག་པའི་མི་རིགས་མང་པོས་སྙན་པ་ཐོས་ནས་ཟླ་ལམ་གཉིས་གསུམ་གྱི་ས་ནས་གོམ་པ་གསུམ་རེ་ལ་ཕྱག་རེ་བྱེད་པ་དང་། གོམ་པ་བདུན་རེ་ནས་ཕྱག་རེ་བྱེད་པ། རྒན་རྒོན་རྣམས་རྟ་དང་ཛ་སོང་ལ་བཀལ་ཏེ་འོང་བའི་སྐྱེ་བོ་མཇལ་མི་ས་ཚར་མི་ཤོངས་པ་འདུས་ནས་འབུལ་ནོད་ཕུལ་བ་ལ་ཕྱག་བྱིན་མཇལ་ཁ་ཐུགས་དལ་མེད་དུ་བསྩལ། དམ་པའི་ཆོས་བསྟན་པས་ཕྱིར་མི་ལྡོག་པ་ཐར་པའི་ས་བོན་གྱི་བར་དུ་བཞག །བསྐྱུར་འདབ་མེད་པའི་ཁྲིམས་བཅས་ཏེ་ཞག་བཅུ་དགུའི་བར་མཇལ་ཁ་ཕྱག་བྱིན་ནམ་ལངས་ནས་སྲོད་ཀྱིས་དེ་ལྟར་མཛད་ཀྱང་དད་མཇལ་སྐྱེ་བོ་རྫོགས་མཐའ་མེད་པར་རྗེ་མང་དང་། སྐུ་ངལ་ཚུལ་ཅུང་ཟད་ཀྱང་མི་མངའ་བར་འགྲོ་དོན་ཁུར་དུ་བཟོད་པའི་ཐུགས་རྩོལ་གྱིས་ཐམས་ཅད་འབྲེལ་ཚད་དོན་ལྡན་དུ་མཛད། དེ་ནས་ཀམ་ཆུ་སོགས་སུ་ནད་ཡམས་ཀྱི་འཇིགས་པ་ཆེར་བྱུང་བ་ལ་སློབ་དཔོན་གུའི་གུང་པས་ཐབས་འདྲ་མཆིས་སམ་ཞུས་པས། ཐབས་བྱའི་ང་གཉིད་མ་སྐྲོག་གསུངས་ནས་མནལ་བའི་ཚུལ་མཛད། སློབ་དཔོན་སྐུ་དྲུང་དུ་བཞུགས་པས་གཟིམ་ཁང་སྟེང་ནས་ཚེགས་སྒྲ་ཆེན་པོ་བྱུང་། མནལ་སད་ནས་ཁང་སྟེང་འདིར་ལྟས་འདྲ་བྱུང་ངམ་གསུངས་པར། བྱུང་ལགས་ཞུས་པས། ངས་ས་འདི་ཐམས་ཅད་གཤོག་པས་ཁེབས་པའི་བྱ་ཁྱུང་ཆེན་པོར་སྤྲུལ་ནས་ནད་བདག་མི་མ་ཡིན་མང་པོ་འདུག་པ་རྣམས་ཟོས་ཤིང་གཏོར། ཕོང་དུ་མེར་བསྲེགས་ནས་ཁང་སྟེང་འདིར་བབས་པ་ཡིན། ད་ནད་ཡམས་ཆད་པར་འགྱུར་གསུངས་པས་དེ་བཞིན་དུ་ནད་ཡམས་རྒྱུད་ཆད། ཀརྨ་པ་དགུང་ལོ་

ཉེར་བཞི་པ་ཆུ་ཡོས་ཕྱི་ལོ་ ༡༣༦༣ ལོའི་ཟླ་བ་གཉིས་པའི་ཡར་ཚེས་ལ་བྱང་ངོས་ནས་ཙོང་ཁ་སྡེ་ཁམས་བཅོ་བརྒྱད་དང་། བེ་རིའི་ས་ཆར་ཕེབས་འབུལ་བ་བྱུང་བ་རྣམས་དབུས་གཙང་གི་ཆོས་སྡེ་རིས་མེད་དགེ་འདུན་བཅུ་ལོན་པ་ཡན་ལ་མང་ཇ་བདུན་རེ་དང་འབུལ་བ་རྣམ་བཞག་ཕྱག་འགྱེད་དང་བཅས་པ་བསྙེན་བཀུར་གྲུབ་པ་ལ་ཟླ་མ་རེ་བོ་སྣང་བ་བཏང་ནས་བསྟན་པ་སྤྱི་ལ་ཞབས་ཏོགས་མཛད། ཇོ་བོའི་དྲུང་དུ་དངུལ་བྲེ་ཆེན་བཅུ་གཅིག་ལས་བརྡུངས་པའི་གོང་བུ་དང་། མཆུར་ཕུའི་སྐུ་ཆེན་འཛམ་གླིང་དཔལ་འབར་དྲུང་དུ་གསེར་བྲེ་ཆེན་ལྔ་ལས་བརྡུངས་པའི་དུང་དཀར་གསེར་ཞོག་དང་། དངུལ་བྲེ་ཆེན་སུམ་ཅུ་རྩ་གཅིག་ལས་བརྡུངས་པའི་གོང་བུ་ལྔ། དགེ་འདུན་སྣང་བ་ལ་དངུལ་བྲེ་གསུམ་གྱི་གོང་བུ་ལ་སོགས་དང་། གཞན་ཡང་ཀརྨའི་གདན་ས་ལ་སོགས་པའི་མདོ་ཁམས་ཀྱི་གཙུག་ལག་ཁང་རྣམས་ལ་དངུལ་གོང་དང་། རྒྱུན་འབུད་ཀྱི་རྐང་རྒྱུག་ལ་སོགས་པ་དཔག་ཏུ་མེད་པ་སྦྱར་གསོ་མཛད། ཙོང་ཁར་ལྷ་མིའི་འདུ་ཚོགས་ཐམས་ཅད་ཀྱིས་དད་གུས་ཆེན་པོས་མཇལ་བ་རྣམས་ལ་ཆོས་འཁོར་ཅིང་རིགས་བསྐོར། དགོན་གནས་ཆེན་པོ་བཏབ་ནས་རྟག་ཏུ་བཞུགས་པར་གསོལ་བ་བཏབ་ཀྱང་མ་གནང་། དེར་ལྷ་བ་ངན་སེལ་གྱི་བསྟན་བཅོས་ཀྱང་མཛད། ཡུལ་ཁམས་འདི་ཕྱིས་སུ་རི་དྭགས་ཀྱིས་འཛིན་པར་འགྱུར་ཞེས་ལུང་བསྟན་པས་རྗེས་སུ་དེ་ལྟར་དུ་བྱུང་། དེར་དཔལ་བློ་བཟང་གྲགས་པ་ཡུམ་སྲས་མཇལ་དུ་བྱུང་ནས་རབ་ཏུ་བྱུང་བར་ཞུས་པར། རྗེན་གཞོན་ནུར་སོང་བར་དགེ་བསྙེན་དུ་བསྒྲུབ་སྟེ། མཚན་ཀུན་དགའ་སྙིང་པོ་ཞེས་གསོལ་འདི་འཕགས་པའི་གང་ཟག་ཡིན་པས་དབུས་གཙང་དུ་སོང་ཞིག་པར་ལུང་བསྟན། ཡུམ་ལ་འདིའི་ལྟེ་བའི་ཁྲག་དྲོན་ལྷུངས་ས་ལས་མ་འོངས་པ་ན་ལྗོན་པ་ཞིག་འཁྲུངས་ཏེ་དེའི་ལོ་འདབ་དང་གྲིབ་བསིལ་གྱིས་ཀྱང་འགྲོ་དོན་དཔག་ཏུ་མེད་པ་འོངས། གཙང་སྨྲ་གྱིས་གསུངས། ཕྱིས་དབུས་གཙང་གཙོ་བོར་

གྱུར་པའི་སངས་རྒྱས་ཀྱི་བསྟན་པ་སྤེལ་བ་ལ་སྟོན་པ་གཉིས་པ་ལྟ་བུ་འདི་བྱུང་བ་ཡིན། གཞན་ཡང་ས་ཕྱོགས་དེར་སྔོན་གྱི་རྒྱལ་པོ་དང་སྐྱེས་ཆེན་མང་པོས་བཞེངས་པའི་ལྷ་ཁང་བྱ་འདབས་བདུན་པ་དང་དགུ་པ་སོགས་ངོ་མཚར་ཅན་སུམ་སྟོང་བདུན་བརྒྱ་ཡོད་པ་དེ་ཐམས་ཅད་ལ་ཉམས་གསོ་དང་། མཆོད་པའི་ཚོགས་རྒྱ་ཆེན་དང་མར་མེའི་རྒྱུན་དཔག་མེད་བཙུགས། ལུ་བན་ཤན་དུ་ཆེ་ལི་ཅེ་ཅེའི་དམག་གི་འཇིགས་པ་སྐྱབས། གཅན་གཟན་མ་རུང་བས་འཚེ་བའི་ཡུལ་དུ་བཀའ་ཤོག་གནང་བས་ཞི། རིམ་གྱིས་ཀརྨར་ཕེབས་ཏེ་ཆོས་འཁོར་རྒྱ་ཆེན་པོ་བསྐོར། རྗེ་གོང་མས་ལུང་བསྟན་པའི་རི་ཤོད་ཉིང་ཕུག་སྙིང་ཆེན་དུ་གཙུག་ལག་ཁང་ཆེན་བཞེངས། དེར་བསྡུས་དོན་གྱི་བསྟན་བཅོས་མཛད། སླར་ཀོང་པོར་སྤྱན་དྲངས། ཀོང་པོའི་ས་ཆ་གང་སར་ཞབས་ཀྱིས་བཅགས། ཙ་རིར་གནས་སྒོ་ཅི་རིག་ཕྱེ། ཁྱད་པར་སྔར་སྐྱེ་བོ་སུ་ཡང་མ་ཐར་བའི་ཤར་ཀླེ་མོ་གོང་གི་ལ་ཕྱེས་ཏེ་དཔལ་མཆོད་དཀར་གནས་སྔོན་གྱི་སྙིང་པོར་ཕེབས། རང་བྱུང་གི་མཆོད་རྟེན་ཁྱད་པར་བའི་བང་རིམ་འོག་མར་ཞབས་རྗེས་བཞག་ཕྱིས་གནས་འདི་སྐྱེ་བོ་མང་པོས་མཇལ་རྒྱུ་ཡོད་པ་དང་། བསམ་གཏན་པ་མང་པོ་རྟག་ཏུ་གནས་པའི་སྒྲུབ་གནས་ཆེན་པོར་གྱུར། དེ་ནས་སློབ་རྡོམ་ཁྲིམ་ནག་གི་གནས་འཇིགས་སུ་རུང་བ་སྔོན་མེད་པ་གསར་དུ་གནས་སྒོ་ཕྱེ་སྟེ་རིན་སྤུག་གི་གནས་སུ་ཕེབས། དེར་གཟིམ་ཁང་མཛད་བཞེད་ལ་ཡར་ལྷ་ཤམ་པོའི་སྲས་སྣམ་པོ་ལྷ་རྩེས་གསོལ་ནས་ད་ལྟ་སྤྱ་དྲག་རྗེས་སུ་འབུལ་ཞུས་པས། རྗེས་སུ་ཞྭ་དམར་བཞི་པ་ལ་ཕུལ་བས་རྟེན་འབྲེལ་འགྲིགས། སྤོ་བོར་བྱོན། གྲེ་མོ་གྲུ་སོའི་ཆུ་ཆེན་ལ་ཟམ་པ་མཛད། གྲུ་ཆུའི་ཁྱེར་བའི་སྐྱེ་བོ་མང་པོའི་སྲོག་སྐྱབས། སྤོ་བོའི་ཕུར་རྨ་ཀུར་ལུང་མཁའ་འགྲོའི་གནས་ཀྱི་སྒོ་ཕྱེ། ཆོས་རྗེ་དགུང་ལོ་ཉེར་དགུ་པ་ས་སྤྲེལ་ཕྱི་ལོ་ ༡༣༦༨ ལོར་ཧོར་གོང་མ་ཐོ་གན་ཐེ་མུར་གྱིས་རྒྱལ་ས་ཤོར་ནས་ཧོར་ཡུལ་དུ་བྲོས། རྒྱ་མི་ཀྲུའུ་ཡོན་ཀྲང་གིས་ནན་ཅེན་

རྒྱལ་ས་བཟུང་སྟེ་མིང་རྒྱལ་རབས་བཙུགས། སྔེ་སྲིད་ཕག་གྲུ་དང་བོད་ཀྱི་དཔོན་བླ་ཁག་གིས་རྟེན་འབྲེལ་ཞུས། རྒྱ་ནག་རྒྱལ་པོས་བོད་ཀྱི་བླ་དཔོན་རྣམས་གདན་ཞུས་མཛད་ཀྱང་ཀརྨ་པ་མ་ཕེབས། དེ་ནས་སླར་ཡང་ཀརྨ་སོགས་ཅི་རིགས་སུ་བྱོན་ཏེ་ཐམས་ཅད་ལ་ཞལ་བཀོད་མཛད། ངེད་དང་མྱུར་དུ་འཕྲད་པར་བགྱིའོ་སོགས་གསུངས་པས་ཐམས་ཅད་ཐེ་ཚོམ་དུ་གྱུར། གོང་པོའི་གདུལ་བྱ་རྣམས་ལ་མཐའ་མའི་འཕྲིན་ལས་མཛད་ནས་ཤུ་དིང་ཐང་གི་ཐང་སྟོད་དུ་ཕེབས་ནས་ཚིབས་ཁ་ཐེན་ཙམ་མཛད་དེ་སློབ་དཔོན་ཆེན་པོ་གུའི་གུང་པ་རིན་ཆེན་དཔལ་(ནི་རྗེ་རང་བྱུང་ཞབས་ནས་རྗེ་དེ་བཞིན་གཤེགས་པའི་བར་རྗེ་ན་རིམ་གསུམ་གྱི་གུའི་གུང་པ་ཡིན།) ལ་གཟིགས་ཏེ་མྱུར་འདམ་ཕྱོགས་སུ་ཕྱག་མཛུབ་གཏད་ཏེ་སང་ད་གཟོད་རི་ཕ་གིའི་མགུལ་ནས་མི་གྲགས་པ་ཅན་ཞིག་འོང་གསུངས་པ་སོགས་སྐུ་སྐྱེ་ཕྱི་མ་འབྱོན་ཚུལ་ལུང་བསྟན། ཞོ་ཁར་རྟེན་གསུམ་དང་། ཁྲིད་པར་ཕྱག་དཔེ་རྣམས་ལ་བཀུར་བསྟི་དང་དོ་དམ་ཆེ་བར་མཛད། འཕེན་ཆེན་མོར་(བཙུན་མོ་བུ་ཉེས་ཕུལ་པའི་གོས་སྐུ་)མིའི་ཉན་ཡོད་པས་ཟིན་ཆེ་བར་གྱིས་གསུངས། ད་ནི་བྱང་གི་ས་གཙང་མ་ཞིག་ཏུ་འགྲོ། ཙན་དན་དང་ཨ་ག་རུ་སོགས་ཀྱིས་སངས་རྒྱས་དང་འཁོར་ལོས་བསྒྱུར་རྒྱལ་ལྟར་སྦྱངས་པ་ཡིན། བོད་དུ་ཙན་དན་གྱི་དོད་ཤུག་པ་ཡིན་པས་ཤུག་པ་མང་དུ་འཁྱེར་གསུངས་པ་སོགས་བཀའ་བསྒྲུལ་ཏེ་བྱང་ལམ་དུ་ཚིབས་ཁ་བསྒྱུར། དག་པའི་གཟིགས་སྣང་མཐའ་ཡས་པ་ཤར་བ་ལ་བསྟོད་པ་དང་བསྟན་བཅོས་དུ་མ་མཛད་པ་དང་། རྡོ་རྗེའི་མགུར་དུ་མ་གསུངས་པ་སོགས་ནི་བརྗོད་ཀྱིས་མི་ལང་། བསྟན་བཅོས་དང་སྙན་ངག་ཐམས་ཅད་ཀྱང་ཚིག་དོན་བཟང་པོ་ཉམས་དང་རྣམ་འགྱུར་དུ་མ་ཅན་རྗེ་འདིས་མཛད་པ་ལྟ་བུ་ནི་བོད་ཀྱི་མཁས་པ་གཞན་སུ་ལའང་མི་སྣང་། དེ་ནས་བྱང་ནས་བྱང་དུ་གཤེགས་ཏེ་ས་ཤིན་ཏུ་དབེན་པའི་རི་ཞིག་གི་དྲུང་དུ་ཕེབས་པ་ན་རྗེའི་ཞལ་ནས་རི་རྩེ་འདིར་དགེ་སློང་གཙང་མ་ཞིག་གིས་གདུང་སྦྱངས་ན་བོད་དུ་ཕྱིས་རྒྱུན་

རིང་པོར་རྒྱ་དམག་གི་འཇིགས་པ་མི་འོང་བ་འདུག་གསུངས་ནས་ལུང་བསྟན་གནང་། དེ་ནས་དགུང་ལོ་བཞི་བཅུ་རྩ་བཞི་བཞེས་པ་རབ་བྱུང་དྲུག་པའི་ཆུ་ཕག་ཕྱི་ལོ་ ༡༣༨༣ ལོའི་ཟླ་བ་བདུན་པའི་ཚེས་གསུམ་ནས་སྐུ་ཁམས་ཅུང་ཟད་མ་སྙོམས་པའི་ཚུལ་བསྟན། ཚེས་བཅོ་ལྔའི་མཚན་མོ་རྟེན་རྣམས་ལ་སྐོར་བ་ལྔ་བཅུ་རྩ་གཉིས་མཛད་དེ། བྱམས་ཆེན་འཇམ་པའི་དབྱངས་དང་ཀུན་ཏུ་བཟང་། སྤྱན་རས་གཟིགས་དབང་སོགས་བྱང་སེམས་ཉེ་སྲས་རྣམས་ཀྱི་མཚན་ནས་ཡང་ཡང་སྤྲོས་ཏེ་མཉམ་པར་བཞུགས། སྐུ་རིངས་ཐ་མ་ཤར་ཙམ་ནས་ས་གཡོས་པ་འཇའ་ཚོན་གྱི་ནང་ནས་མེ་ཏོག་གིས་ཆར་བབ་པ་སོགས་ལྟས་བཟང་དུ་མ་བཅས་གཟུགས་སྐུ་ཆོས་ཀྱི་དབྱིངས་ཆེན་པོར་སྙོམས་པར་ཞུགས་སོ། ༎ རི་རྩེ་དེར་གདུང་སྦྱངས། གདུང་ཁང་གི་ས་རྗེ་ལས་མཆོད་རྟེན་བྱས་པ་དེར་དེང་སང་ཡང་རི་དྭགས་རྣམས་ཀྱིས་བསྐོར་བ་བྱེད་པ་ཞིག་འདུག་པ་མིག་མཐོང་ཡོད་པར་ཐོས། དེ་ནས་ཤེས་རབ་ཀྱི་ཕ་རོལ་ཏུ་ཕྱིན་པས་བགོས་པའི་སྐུ་གདུང་ཆོས་སྐུའི་རྟེན་དང་། གཟུགས་སྐུའི་རྟེན་སྣ་ཚོགས་པའི་དབྱིབས་ཅན་རྣམས་ནི། ནང་ཨ་ཀ་རུ་དང་ཕྱི་དངུལ་བྲི་ཆེན་བརྒྱད་ཅུ་ལས་བསྒྲུབས་པའི་མཆོད་རྟེན་ལ་སོགས་པ་སློབ་དཔོན་ཆེན་པོ་གུའི་གུང་པས་ཕྱག་ལན་དུ་ཐེབས་པར་མཛད། དེ་མཚུར་ཕུ་དང་། ཀརྨ་དགོན་གཉིས་ཀར་བསོད་ནམས་ཀྱི་ཞིང་རྒྱ་ཆེར་སྤེལ་བར་མཛད་དེ་བཞུགས་སོ། རྗེ་འདིའི་བུ་སློབ་མཐའ་ཡས་པ་བརྗོད་ཀྱིས་མི་ལང་པའི་ནང་ནས་གཙོ་བོ་རྣམས་ནི། ཞྭ་དམར་མཁའ་སྤྱོད་དབང་པོ། སློབ་དཔོན་གུའི་གུང་པ་རིན་ཆེན་དཔལ། ཀུན་སྤངས་ཀུན་དགའ་དོན་གྲུབ། སི་ཏུ་དྲུང་ཆེན་ཏའི་ཞིང་ཆེན། འབྲི་གུང་ཆོས་ཀྱི་རྒྱལ་པོ། ལྷོ་རིན་པོ་ཆེ་གྲགས་པ་ཡོན་ཏན། རྗེ་བཙུན་ནག་མགོ་བ། རི་མགོ་བ། ཤ་ར་བ། མཚོ་དཀར་མོ་བ། བྱམས་ཆོས་པ་བྱང་ཆུབ་རྒྱལ་མཚན། མཁས་པ་ཆེན་པོ་ཀརྨ་དགོན་གཞོན། ཡེལ་པ་ཡེ་ཤེས་དཔལ། ཀ་བཞི་པ་

རིན་ཆེན་དཔལ་ལ་སོགས་པ་མཁས་གྲུབ་གཉིས་ལྡན་གྱི་སློབ་མ་མཐའ་ཡས་པ་བཞུགས་སོ།། །།

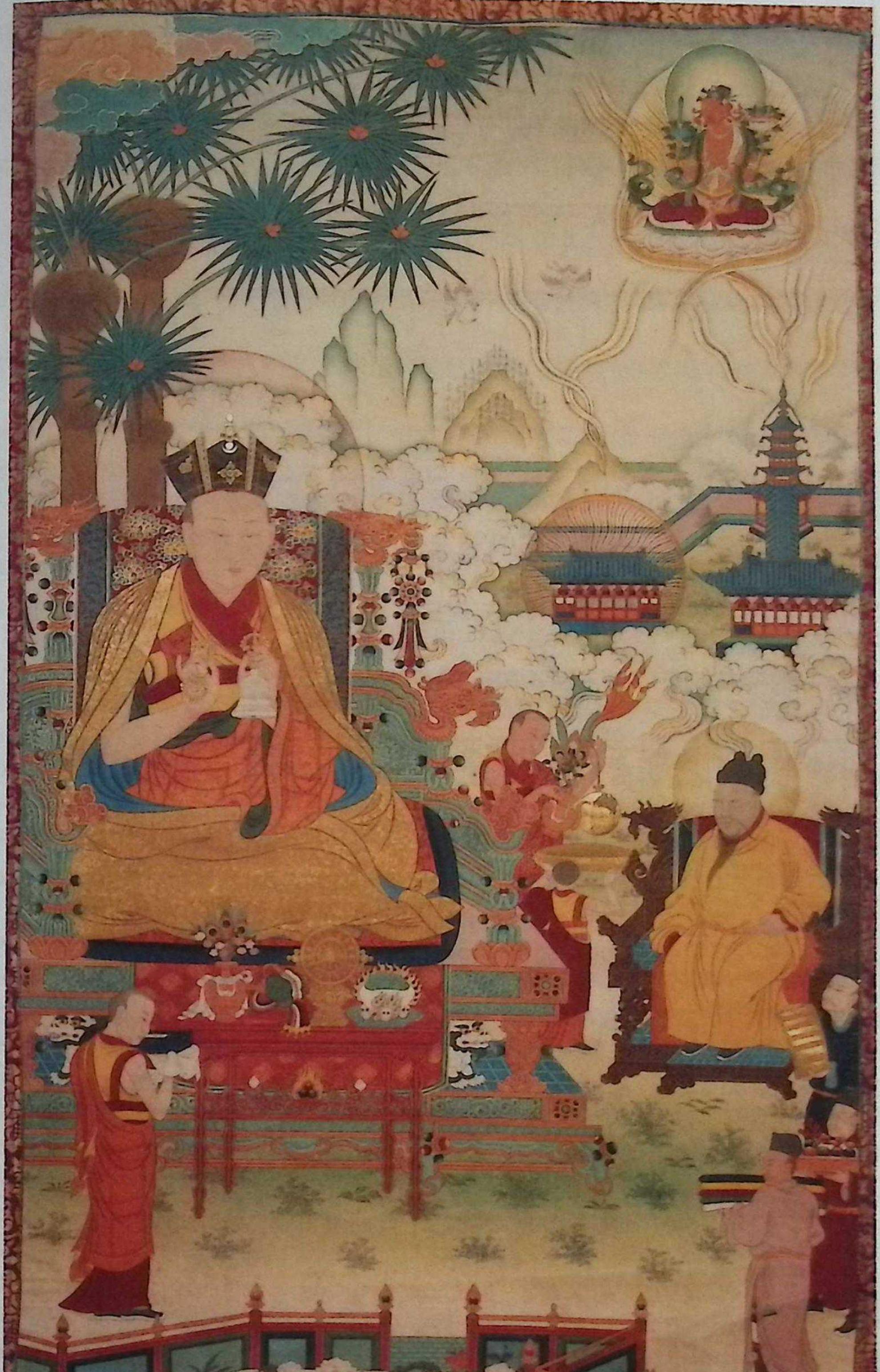

༄༅། །ཀརྨ་པ་སྐུ་ཕྲེང་ལྔ་པ་དྲུང་དེ་བཞིན་གཤེགས་པ། །

༄༅། །མཚན་དང་དཔེ་བྱད་མཐོང་བས་རབ་དང་མཛད། །
ཁམས་གསུམ་འགྲོ་བའི་བླ་མ་དེ་བཞིན་གཤེགས། །
སྐལ་ལྡན་དགོས་པ་དངོས་གྲུབ་ཚོགས་གིས་སྐོང་། །
དེ་བཞིན་གཤེགས་པའི་ཞབས་ལ་གུས་ཕྱག་འཚལ། །

༄༅། །དེ་ཡང་སྟོན་རྗེ་རོལ་པའི་རྡོ་རྗེ་བྱུང་གི་ཤ་རྒྱུད་འཕྱོ་བའི་ཡུལ་དུ་དགོས་པ་ཆེན་པོས་སྐུ་གཤེགས་དུས་སུ་གདུལ་བྱ་རྣམས་ལ་སོ་སོར་སྣང་བ་དུ་མ་བྱུང་སྟེ། ལྷ་སར་རྗེ་བོའི་དྲུང་དུ་དཔོན་སློབ་བདུན་མཛད་དེ་དངུལ་སྡེར་གསེར་གྱིས་བཀང་བ་འཁོར་ཞིང་སྐོར་བ་མཛད་དེ་ནམ་མཁར་གཤེགས་པ་མཐོང་། མོན་ཡུལ་ནས་བྱ་བྲལ་བ་ཞིག་བྱུང་བས་ཟེར་ན། ཆོས་རྗེ་ཀརྨ་པ་དཔོན་སློབ་བརྒྱད་ཙམ་མོན་ཡུལ་དུ་བྱོན་ནས་རྒྱལ་པོ་གསུམ་རབ་ཏུ་བྱུང་བ་ལ་ནཱ་རོ་དང་ནེ་གུའི་ཆོས་དྲུག་གསུངས་ཀྱིན་ཡོད་ཟེར། སློབ་དཔོན་གུའི་གུང་པ་སོགས་སྐར་པ་རྣམས་དབུས་སུ་ལོག་བྱོན་དུས་སྟེང་གི་ནམ་མཁའ་ལ་བཞུགས་པ་སྐར་མི་ཡོངས་ཀྱིས་མཐོང་། རྒྱ་ལ་སེང་འདམ་སོགས་སུ་སྒོམ་ཆེན་འགའ་ལ་མཇལ་ནས་གདམས་པ་བསྟུལ་བ་དང་། སེ་དྷྲི་ལ་ཕེབས་ནས་སྨྱུང་འདམ་དུ་བཞུར་པ་དང་། སྨྱུང་འདམ་དུ་ཉིན་མང་པོར་འཇའ་ཚོན་འཁྲིགས་ཏེ་མེ་ཏོག་གི་ཆར་བབས། དྲི་བཟང་གིས་ཡུལ་ཐམས་ཅད་ཁྱབ་པ། འཁྲུངས་སའི་ཁང་པ་ལ་འཇའ་རྟག་ཏུ་ཟུག་པ་སོགས་རྟགས་བཟང་པོ་བསམ་གྱིས་མི་ཁྱབ་པ་བྱུང་བ་ནི་རེ་རེ་བཞིན་བརྗོད་ཀྱིས་མི་ལང་བ་དང་། སྨྱུང་འདམ་གྱི་མི་རྣམས་ལ་ཉི་མ་ཤར་བ་དང་། ཆོས་རྗེ་རིན་པོ་ཆེ་ཕེབས་པ་སོགས་རྨི་ལྟས་བཟང་པོ་ཡང་ཡང་བྱུང་བ་བཅས། ལྟས་བསྐུལ་ནས་མི་རྣམས་ཀྱིས་ཆོས་རྗེ་རིན་པོ་ཆེ་ངེད་རང་གི་ཡུལ་དུ་འཁྲུངས་པར་

གདོན་མི་ཟའོ་ཞེས་མཁྱེན་གཅིག་ཏུ་གླེང་བར་བྱེད་པ་སོགས། བདེ་གཤེགས་ཐམས་ཅད་ཀྱིས་གཞན་དོན་ལ་མངོན་པར་བསྐུལ་བ་དང་། བོད་ཡུལ་དུ་རྒྱ་དམག་གི་འཇིགས་པ་ལས་སྐྱོབས་པའི་དུས་སུ་མཁྱེན་ནས་གོང་རལ་ཁ་གསུམ་ལས་སྐྱང་པོའི་ཡུལ་སྐྱང་འདམ་གྱི་སར་ཡབ་སྟུགས་པ་གྱུ་རུ་རིན་ཆེན་དང་། ཡུམ་ལྷ་མོ་སྐྱིད་གཉིས་ལ་གཟིགས་པར་མཛད་དེ་ལྷུམས་སུ་ཞུགས། དེའི་ཚེ་ཡུམ་ལ་རྨི་ལམ་བཟང་པོ་ངོ་མཚར་ཅན་སད་མི་བྲ་བ་དང་། སད་ཚེ་སེམས་ལ་དགའ་ཡལ་ལེ་བར་འདུག་པ་རྟག་ཏུ་བྱུང་། ལྷུམས་ནང་ཡིག་དྲུག་དང་། ཨ་ལི་ཀ་ལི་དང་། ཨོཾ་ཨཱཿཧཱུྃ་སོགས་ཡང་ཡང་གསུངས། སྐབས་ཞིག་བུད་མེད་མང་པོ་དང་ལྷན་དུ་ཡུམ་ཡུར་མ་བྱེད་པ་ན་དེ་ལྟར་གསུངས་པ་ཐམས་ཅད་ཀྱིས་ཐོས་པས་གང་ནས་གྲགས་སྙམ་གཡས་གཡོན་དུ་ལྟ་ཞིང་ཉན་རྣ་བྱས་པས་གསུང་ཆེར་བསྒྲགས་པས་ཐམས་ཅད་ཀྱིས་ཐོས་ནས་སངས་རྒྱས་ཀྱི་རྣམ་འཕྲུལ་ཞིག་ལ་འདི་ལྟ་བུའི་ངོ་མཚར་ཆེ་བ་ཟེར་ནས་ཡུམ་དང་བཅས་པར་ཀུན་གྱིས་ཕྱག་བྱས། བདག་ཉིད་ཆེན་པོ་འདི་དག་གི་བསོད་ནམས་ཀྱི་ཚོགས་ནི་གཞལ་བར་དཀའ་བས། དེའི་མཐུ་ལས་སྔར་ཡབ་ཀྱི་ལུས་ལ་ནད་གཞི་ཞིག་ཡོད། ཡབ་ཡུམ་གཉིས་ཡོ་བྱད་ཀྱིས་ཕོངས་པ་དེ་ཙི་འདོད་པ་འབབ་མེད་དུ་བྱུང་། ཡུལ་ཕྱོགས་དེ་དག་གི་ནད་འཁྲུག་ཞི་ཞིང་ལོ་ལེགས། ཁྱིམ་དེ་ལ་རྟག་ཏུ་འཇའ་ཟླུག་ཅིང་འོད་ཟེར་འཁྲིགས། མེ་ཏོག་གི་ཆར་ཡང་ཡང་བབས་པས། ཁྱིམ་དེ་ཉིད་དུ་སྐུ་འཁྲུངས་རྒྱུ་ཡིན་པའང་ཐམས་ཅད་ཀྱིས་ཤེས། ཡབ་ཡུམ་གྱིས་སྐུའི་གསང་གསུམ་ལ་འགལ་རྐྱེན་བར་ཆད་འབྱུང་བར་དོགས་ཀྱང་། རྫུ་འཕྲུལ་དང་ལྟས་བཟང་བསམ་གྱིས་མི་ཁྱབ་པ་ཀུན་གྱི་སྤྱོད་ཡུལ་འགོགས་པ་མེད་པར་རང་བཞིན་དུ་གསང་བརྗོད་ཏེ་སྙན་གྲགས་འགོག་མེད་དུ་ཁྱབ་པས་གསང་བའི་ཐབས་མ་རྙེད། དེ་ལྟར་ལྷུམས་སུ་གནས་པའི་མཛད་པ་ཁོ་ནས་སྐྱེ་འགྲོ་ཡོངས་སུ་མགུ་བར་བྱས་ཏེ། ཕྱི་ལོ་ ༡༣༨༤རབ་བྱུང་དྲུག་

པའི་ཤིང་བྱི་ཟླ་བ་དྲུག་པའི་ཚེས་བཅོ་བརྒྱད་ཉིན་ས་ཙུང་ཟད་གཡོ་བ་དང་། མེ་ཏོག་གི་ཆར་དང་འཇའ་འོད་དང་དྲི་བཟང་ཡུལ་ཁྱིམ་ཁྱབ་པ་བཅས་སྐུ་འཁྲུངས་སོ། །གདུང་སྣ་ནམ་ཞང་ཡིན། ཡབ་ལ་སྔགས་པ་ཕྲག་དོག་ཅན་འགའ་ཞིག་གིས་རྟག་ཏུ་འཕྲན་ཀྲོལ་བྱེད་པ་རྣམས་ཀྱང་དད་གུས་ཀྱིས་ཞབས་ལ་འདུས་ཏེ་ཞབས་ཏོག་བྱས། དེ་ལྟར་ལྷུམས་སུ་བཞུགས་པ་དེ་ཉིད་ནས་ཆོས་རྗེ་གོང་མ་སྐུ་དངོས་སུ་བྱོན་པར་ཐམས་ཅད་ཡིད་ཆེས་ཤིང་རྩོད་མེད་དུ་བཀུར་བ་ལས། སྐུ་བལྟམས་མ་ཐག་ཏུ་ཡུལ་མི་སྐྱེ་བོ་ཚང་མས་བཀུར་སྟི་མཐའ་ཡས་པས་མཆོད་ཅིང་། བསྟམས་ནས་ཟླ་ཕྱེད་སོང་བ་ན་སློབ་དཔོན་ཆེན་པོ་གུའི་གུང་པ་རིན་ཆེན་དཔལ་ནས་ཇ་འདྲེན་དུ་དཔོན་པོ་བློ་གྲོས་རྒྱལ་མཚན་དཔོན་གཡོག་བཏང་སྟེ་ཕྱེ་མར་ན་བཟའ་ལ་སོགས་པ་དུ་མ་ཕུལ། ཆུང་སྲིད་རིན་པོ་ཆེ་ཡུམ་གྱི་སྐུ་པང་དུ་བཞུགས་པ་ལས་དཔོན་པོ་ལ་གཟིགས་ནས་ཞལ་འཛུམ་དང་མཉེས་པའི་རྣམ་འགྱུར་མང་དུ་མཛད་ནས་དཔོན་པོའི་ཕྱག་མཛུབ་ལ་འཛུས་ནས་པང་དུ་བྱོན་ཏེ་མཉེས་པར་མཛད་པས་ཐམས་ཅད་ཐེ་ཚོམ་དང་བྲལ་ཞིང་ཡིད་ཆེད་སྐྱེད། རིང་པོར་མ་ལོན་པར་སློབ་དཔོན་ཆེན་པོ་གུང་པ་སྟོན་འཁོར་རྣམས་བྱོན་ཏེ་ཟླ་བ་བཅུ་གཅིག་གི་ཚེས་བཅུ་གཅིག་ལ་མཇལ། འཁྲུངས་ནས་ཟླ་བ་ལྔ་ལོན་པ་ཙམ་ཡིན་ཡང་ཇ་ཞལ་ཞུས་པ་ལ་ཕྱག་གིས་རེག །མདུན་དུ་བུ་རམ་དྲངས་པ་བཅས་ནས་གསོལ། བཞད་ཅིང་མཉེས་པར་མཛད། དེར་དབུ་ཞྭ་ཕུལ་ན་བཟའ་དང་གསེར་དངུལ་གྱི་གསོལ་ཞལ་སྡེར་བཞུགས་སྟན་སོགས་ཕུལ་ནས་བླ་མ་ཤཱཀྱ་འོད་དཔོན་གཡོག་སྐུའི་རིམ་གྲོ་པར་བཞག །ཕོང་རྣམས་ཀྱིས་ཡུམ་ཁྲུས་འབྲིང་བསྡུས་གསུམ་དག་གློགས་སོགས་ཟླ་རེ་བཞིན་སྐུ་རིམ་ལ་འབད། ཟླ་བ་དགུའི་རིང་སྐུ་མཚམས་བཅད་དེ་མཇལ་མི་རྣམས་ལ་གསོལ་རས་དང་ན་བཟའི་བྱིན་རླབས་ཙམ་ལས་མ་གནང་། དེའི་ཚེ་སྟན་ལས་སྐྱིལ་ཀྲུང་བརྟན་པོར་བཞུགས་པ་ལས་གོག་པོ་

སོགས་ཡེ་མི་མཛད། འཁྲུངས་ནས་ཟླ་བ་བདུན་གླང་ལོ་ཟླ་བ་དང་པོའི་ཡར་ཚེས་ལ་སྐུ་མདུན་པ་རྣམས་གཡེངས་པའི་བར་ལ་བཞེངས་ནས་ཕར་ཚུར་བྱོན་ནས་བཞད་ཅིང་འདུག་པ་ལ། གོག་མ་དགོས་པར་འབྱོན་ཐུབ་པ་ལགས་སམ་ཞུས་པས། འགྲོ་ཐུབ་གསུངས། ཁང་པའི་ཀ་སྒྲོག་གསེག་མའི་བུག་པ་ཟང་ཟིང་ལག་འགོ་ཐར་ཙམ་ནས་ཕར་ཐལ་ཚུར་ཐལ་དུ་བྱོན། སེར་བ་ཕྲུམ་ཕྲུམ་བྱུང་ཚེ་ཕྱག་སྡིགས་མཛུབ་དང་ཞལ་ཕུ་མཛད་པས་སེར་ཀང་སྐད་ཅིག་གིས་ཕྱོགས་གཞན་དུ་བསྒྱུར། ཉིན་གཅིག་ཉེ་གནས་ཤཱཀྱ་འོད་ལ་སློབ་དཔོན་ཆེན་པོ་བོད་ནས་འོང་འདུག །ད་ཛ་འདྲེན་ལ་སོང་གསུངས། དེ་མ་ཐག་ཕྱིན་པས་ཉི་ཟླ་ཐང་དུ་མཇལ། སློབ་དཔོན་ཆེན་པོས་དྲུང་མཇལ་ཏེ་འབྲི་གདན། ཚལ་པ་སོགས་དབུས་གཙང་གི་བུ་སློབ་དང་ཡོན་བདག་སོ་སོ་ནས་ཛ་འདྲེན་འབུལ་བ་རྣམས་ཕུལ་ཏེ་གོང་པོ་རྩེ་ལྷ་སྒང་དུ་བྱོན། དྲུང་ཉིད་དེར་བཞུགས། མཚུར་ཕུ་དང་། ཀརྨ་ནགས་ཕུ་སོགས་ཕྱོགས་འདི་དང་འདི་ན་ཡོད། དེ་རྣམས་ཚུལ་འདི་ལྟར་ཡོད་ཅེས་སོགས་གསུངས། སླར་ཡང་སློབ་དཔོན་ཆེན་པོ་མཚུར་ཕུ་ནས་འབྱོན་བཞིན་ཡོད་པ་ཐོས་ནས་བླ་མ་དང་ཡབ་སོགས་ཛ་འདྲེན་དུ་སོང་བ་ཞག་མང་དུ་འགོར་བར། ནམ་འོང་ཞུས་པས་ཕྱག་མཛུབ་གཉིས་བརྐྱངས་ཏེ་ཞག་འདི་ན་འོང་གསུངས་པ་ལྟར་ཁྲིག་གེ་བྱུང་། ཆོས་རྗེ་དེ་བཞིན་གཤེགས་པ་དགུང་ལོ་བཞི་བ་མེ་ཡོས་ཕྱི་ལོ་ ༡༣༤༨ལོར་རྟོགས་ལྡན་རིན་པོ་ཆེ་མཁའ་སྤྱོད་དབང་པོ། ཀརྨ་པའི་སྤྲུལ་སྐུ་མཇལ་བར་བྱོན་ཏེ་འབུལ་བ་དང་སྟོན་གྱི་དབུ་ཞྭ་ཕུལ་བས་ཕྱག་གིས་བླངས་ཏེ་དབུ་ལ་བསྣམས་པས་ཡངས་དོག་གི་སྐྱོན་གང་ཡང་མེད་པ་ཤིན་ཏུ་འཚམས་པར་བྱུང་བས་ཐམས་ཅད་ངོ་མཚར་དུ་གྱུར། དེ་ནས་ཙ་རི་དང་། ནགས་ཕུ། སྒོག་འཕྲེང་། རྩེ་ལ་སྒང་རྣམས་སོ་སོས་སྤྱན་འདྲེན་ནན་གྱིས་ཞུས་པར། ཐོག་མར་ཉང་པོ་དང་ནགས་ཕུར་འགྲོ་གསུངས། གཞན་ཡང་དད་ལྡན་མང་པོའི་སོ་སོས་ཉེ་ལམ་དུ་སྤྱན་དྲངས་

ཤིང་བསོད་ནམས་ཀྱི་ཚོགས་རྒྱ་ཆེར་སྤེལ། དེ་ནས་མཚུར་ཕུ་ནས་སློབ་དཔོན་ཆེན་པོའི་དབུས་པས་སྐར་པ་རྣམས་ཀྱང་ཨེ་ཐང་དུ་ཕེབས། དེར་སེང་གེའི་ཁྲི་ལ་སྤྱན་དྲངས་ཏེ་རིམ་པས་ནགས་ཕུ་ལ་སོགས་པར་བྱོན་ཞིང་སོ་སོར་སྟོན་ཚུལ་མང་པོ་གསུངས་པས་གདུལ་བྱའི་མོས་བློ་དང་འཚམས་པའི་ངེས་པ་ཡོངས་སུ་འཁྲོངས། གར་བྱོན་དུ་གཞི་ནད་དང་གློ་བུར་བའི་ནད་གདོན་གྱིས་གཙེས་པ་ཐམས་ཅད་ལ་ཕྱག་གིས་རེག་པ་དང་། ཞལ་ཕུ་མཛད་པ་ཙམ་གྱིས་དེ་འཕྲལ་དུ་ཞི་བ་དང་། དགུན་སྐང་ཆེན་དུ་གངས་ལ་ཆེན་པོར་ན་བཟའ་རས་གོས་མཛད་ཀྱང་སྐུ་གཟི་འོད་འབར་བ་དང་། དབྱར་སོས་རོང་དུ་ན་བཟའ་མང་དུ་བརྩེགས་ནས་སྐུ་བསིལ་བསིལ་ལྟར་ཡང་མཛད། ལོང་བོ་ལྟུགས་མཁར་དང་ཉེ་བའི་ཐང་དུ་བཞུགས་སྐར་མཛད་ཚེ་ཞབས་ཆམས་ལ་བྱོན། ལམ་དང་མི་རིང་བ་ན་ཕ་བོང་ཆེན་པོ་ཞིག་ལ་སྐུ་རྩེད་ལྟར་དུ་ཕྱོགས་མང་པོ་ནས་ཕྱག་ལྟག་བཙུགས་པས་ཕུར་བུའི་ཤུལ་ལྟ་བུ་བྱུང་སྟེ། ཁ་བྱེ་བར་གསེས་ཤིག་གསུངས། དེ་གསེས་པའི་ནང་དུ་སྦྲིག་ཆགས་སློ་བ་འདྲ་བ་ཁྱུ་གང་ཙམ་ཞིག་ལ་ཕྱི་ནས་སྦྲིག་ཆགས་ནག་པོ་དང་། ནང་དུ་སྦྲིག་ཆགས་དཀར་པོ་ཉིལ་འབྲུ་ཙམ་གྱིས་ཐེབ་བེར་གང་ནས་གཏུམས་པ་བྱུང་སྟེ་ལྡོགས་མཆིལ་བཏབ། དེ་ནས་ཉིང་འཛིན་གཏད་པའི་མོད་ལ་ཤི་ནས་འཇའ་ཟུག་མེ་ཏོག་གི་ཆར་ཡང་བབས། རོ་དེ་བསྲེགས་སྦྱང་མཛད་སོང་། དེ་ཅི་ལགས་ཞུས་པས་སྐུ་གོང་མ་རོལ་པའི་རྡོ་རྗེའི་དུས་ཡུལ་འདིའི་ཡས་མས་ཤི་གསོན་གྱི་དགོར་ཟ་བའི་བླ་མ་ཞིག་གིས་ངན་སོང་ལས་འདྲེན་པར་ཞུས་ནས་ཁས་བླངས་པ་དེ་ཡིན། སྦྲིག་ཆགས་ནག་པོ་རྣམས་ཁོས་གཤིན་ཟས་ཟོས་པའི་གཤིན་པོ་རྣམས་དང་། དཀར་པོ་རྣམས་གསོན་དགོར་ཟོས་པའི་ལན་ཆགས་སྙག་པའི་ཕྱིར་ཁོའི་ལུས་ལ་ཟ་བ་ཡིན། མཆོད་ཡོན་དེ་ཐམས་ཅད་ངས་འདྲེན་པར་ཁས་བླངས་པ་ལྟར་བདེ་བ་ཅན་དུ་དྲངས་པ་ཡིན་གསུངས། ཕ་བོང་ཕྱེད་གཤགས་ཀྱི་ནང་

ཕན་ཚུན་ན་སྒྲོག་ཆགས་དེའི་གནས་ཤུལ་གསལ་པོར་ད་ལྟ་ཡང་མངོན་སུམ་དུ་མཐོང་རྒྱུ་ཡོད། དེ་ནས་ཞོ་ཁར་ཕྱིན་ནས་འཕན་ཆེན་ཆེན་པོ་མཇལ་ཞིང་བཀུར་བསྟི་མཛད། གནས་བཞིར་བཞུགས་ཚེ་དགེ་བཤེས་ཤཱཀྱ་རྡོར་སོགས་ཀྱིས་རྟོགས་ལྡན་རིན་པོ་ཆེ་མཁའ་སྤྱོད་དབང་པོ་དེ་རིང་འབྱོན་ཞེར་བསྙན་དུ་ཡང་ཡང་གསོལ་ནས་སྒར་པ་རྣམས་ཀྱི་གྲ་སྒྲིགས་བྱས་པས་དེ་རིང་མི་འབྱོན། སང་དེད་དང་ལམ་ན་འཕྲད་དོ་གསུངས་པས་དེ་ལྟར་བྱུང་པས། ཤཱཀ་རྡོར་ལ་གཟིགས་ཏེ་ངཨེ་མི་བདེན་གསུངས་པས་དེ་ཕྱིན་དེ་ལྟར་ཨུ་ཚུགས་ཞུ་མ་སྤོབས་པར་གྱུར། དེ་ནས་ཤཱཀྱ་འོད་ལ་ཁྲིད་ཀྱིས་འདི་སྐད་གྱིས་གསུངས་པ། འགྲོ་བའི་དོན་ལ་བསམ་བཞིན་དུ། དགེ་བའི་ཕྱོགས་ལ་འགོད་པ་ཡིན། ཞེས་པ་ཡང་ཡང་གསུངས་ཏེ། དེ་ནས་བཟུང་ཡུལ་གྲུ་ཐམས་ཅད་ལ་རིམ་པར་ཕྱིན་ནས་ཞབས་ཀྱིས་བཅགས། གར་ཕེབས་ཐམས་ཅད་དུ་རི་རྒྱ་ཀླུང་རྒྱ་སོགས་ཆོས་རྒྱ་དཀར་པོས་ཐམས་ཅད་བདེ་ལེགས་དང་ལྡན་པ་སྲོང་བཙན་སྒམ་པོའི་འཕྲིན་ལས་ལྟར་མཛད། རྟ་བར་རྒྱལ་འཛིན་དུ་ཡོན་བདག་རྟ་བཟང་བརྒྱ་འབུལ་དང་སྐྱེ་བོ་ཁྲི་ཕྲག་མང་པོར་སྡིག་དང་མ་འདྲེས་པའི་སྨོན་མོ་བྱས་པར་དེའི་ཉིན་ནམ་མཁར་ཉི་ཟླ་སྐར་གསུམ་འཛོམ་པ་དང་། མེ་ཏོག་གི་ཆར་ཁ་བའི་འདབ་མ་ལྟར་དུ་བབས། སྟེ་བོར་ཞབས་རྗེས་དུ་མ་ཕྱིན། གསང་ཁ་སྟེང་དུ་ཆོས་སྐྱོང་མང་པོས་ཞལ་གཟིགས་བསྟུ་བ་མཛད་ཚུལ་རྣམས་མཛད། དད་ལྡན་རྣམས་ཀྱིས་ལོངས་སྤྱོད་རྒྱ་མཚོ་ལྟར་འཕྱུར་ནས་ཚོགས་རླབས་པོ་ཆེ་བསགས། དེའི་ཚེ་སློབ་དཔོན་ཆེན་པོ་གྲུའི་གྲུང་པ་ལ་འདི་སྐད་ཟློས་ཤིག་གསུངས་ཏེ། འགྲོ་རྣམས་དགེ་བའི་ཕྱོགས་ལ་འགོད་པའི་ཕྱིར། ཐམས་ཅད་ཆོས་ཀྱི་ཕྱོགས་སུ་བཏོང་བ་ཡིན། ཞེས་གསུངས་པ་ན་སློབ་དཔོན་ཆེན་པོས་ཀྱང་དགོངས་པ་མཁྱེན་ཏེ་ཕྱི་ནང་ཐམས་ཅད་དུ་སྐུ་རིམ་ལ་ཡོ་བྱད་ཐམས་ཅད་བཀྱེ་ནས་དོན་ལྡན་གྱི་སྙིང་པོ་ལོན་པར་མཛད། གར་ཕྱིན་གར་བཞུགས་

སྲུ་སངས་རྒྱས་བྱང་སེམས་ཡི་དམ་ཆོས་སྐྱོང་གི་གཟིགས་སྣང་བྱུང་བ་བགྲང་ལས་འདས་ཀྱང་ཅུང་ཟད་རེ་ཕྱག་ཕྱི་རྣམས་ལ་བཀའ་བསྩལ་ཏེ། དེ་དག་གི་རྣམ་འགྱུར་ལ་སོགས་པའང་གསུངས། སྐབས་ཤིག་ན་ཨ་མ་སླེབས་བྱུང་སྒོ་ཕྱེ་ཞེས་ལན་འགའ་ཞིག་གསུང་པའི་མཐར་བསྒོ་བ་མཛད་ཅིང་སྣང་བས་དེ་དང་དུས་མཚུངས་ཡུམ་ཞིང་དུ་གཤེགས་པར་སྣང་། ཀརྨ་པ་དེ་བཞིན་གཤེགས་པ་དགུང་ལོ་དྲུག་པར་ས་སྤྲེལ་ཕྱི་ལོ་ ༡༣༤༨ ལོ་སྐྱིག་ཕྲེང་ན་བཞུགས་དུས་ཉེ་གནས་ཤཱཀྱ་འོད་ལ་ཀརྨའི་ཕྱོགས་ནས་མི་མང་པོ་ཡོང་གིན་འདུག་གསུང་ནས་ཞག་འགའ་ནས་སི་ཏུ་རིན་པོ་ཆེ་འབྱོན་པའི་སྐད་བྱུང་། ཇ་འདྲེན་ལ་མྱུར་དུ་སོང་གསུང་པ་ན་འོ་ཐང་གྲུ་ཁར་ཕེབས་པ་དང་འཕྲིག །དེ་ནས་དྲུང་དུ་མཇལ་ནས་མཆོད་སྦྱིན་རྒྱ་ཆེར་མཛད། དེ་མ་ཐག་འབྲི་གདན་དང་ཚལ་པ་སོགས་དབུས་གཙང་གི་བདག་པོ་ཆེ་དགུ་ཐམས་ཅད་ཀྱིས་གདན་འདྲེན་འབུལ་བ་སོ་སོ་དང་མཚུར་ཕུའི་གོའུ་ཤྲི་བཟང་པོ་རིན་ཆེན་སོགས་བྱོན། དེར་གོང་མ་ཆེན་པོའི་ཇ་འདྲེན་དང་། དབུ་ཞྭ། ཆོས་ཧྲིང་གི་ཕྲེང་བ་སོགས་འབུལ་ནོད་རྒྱ་ཆེན་ཞིག་བླ་མ་ལོ་ཙཱ་བས་ཕུལ། སོ་སོ་ནས་གདན་འདྲེན་གྱི་ཞུ་ནན་དྲག་ཏུ་ཕུལ་བའི་ཚེ་སྤྱན་འདྲེན་པ་ཀུན་འཛོམས་སར་དེད་སྟོན་ལ་ཀརྨར་འགྲོ་བ་ཡིན་གསུངས་པ་ལ། དཔོན་པོ་བཟང་པོ་རིན་གྲུབ་པ་ན་རེ། སྟོན་ལ་མཚུར་ཕུར་འབྱོན་དགོས་པས་ཞལ་བཞེས་མཛོད། མི་མཛད་ན་ངས་ཁྲི་ཐོག་ཏུ་སྡོད་པ་ཡིན་ཟེར་ནས་ཞུ་ཐོད་བྱས་པས། ཁྱོད་ཀྱིས་ཅང་མི་ཤེས་དེད་གར་འགྲོ་བ་ལ་ང་རང་མཁས་གསུངས་བཀའ་བསྐྱོན་དང་ཕྱག་འདུག་ཀྱང་མཛད་པས་ཐམས་ཅད་འཇིགས་ཤིང་ཞུམ་ནས། དྲུང་ཉིད་ཀྱིས་ཇི་ལྟར་དགོངས་པ་ལས་རྟེན་སྟབས་མི་འགྲོ་བར་ཐུགས་ཤིན་ཏུ་སྐམ་པར་ཡང་གོ་ཀརྨར་ཕེབས་ནས་སྐྱེ་བོའི་ཚོགས་མཐའ་ཡས་པ་ལ་རང་རང་གང་འདོད་པའི་ཆོས་བཀའ་ཇི་སྙེད་ཐོགས་པ་མེད་པར་གསུངས། དེ་ནས་ཐོག་མར་སློབ་དཔོན་ཆེན་པོ་

རིན་ཆེན་དཔལ་ལས་ཕྱག་ཆེན་ཆོས་དྲུག་དང་སྦྱོར་དྲུག་ལ་སོགས་པའི་ཁྲིད་ལུང་དབང་མན་ངག་མཐའ་ཡས་པ་གསན། དེ་ནས་རྟོགས་ལྡན་མཁའ་སྤྱོད་དབང་པོ་བླ་མ་གཙོ་བོར་བསྟེན་ནས་ནག་རྒྱལ་ཕག་གསུམ་སོགས་བརྒྱུད་པའི་ཟབ་ཆོས་མཐའ་དག་གསན་ཞིང་ཐུགས་ཉམས་སུ་བཞེས་པས་སྤྱངས་རྟོགས་ཡོངས་སུ་རྫོགས་པར་མཛད། བ་ཡོ་དང་དགོན་གསར་གྱི་བར་དུ་ཕྱིན་ཏེ་གཞན་དོན་རྒྱ་ཆེན་མཛད། དྲུང་གོང་མའི་གློབ་མ་ཡིན་པ་དང་སྔར་དཔོན་ཡང་ཡིན་པའི་བ་ཡོ་སོགས་ཀྱི་གཞིས་པ་ཡང་མཛད། རྩེ་ལྷ་སྒང་དུ་ཁྲིམས་ལ་རྗེ་དུས་མཁྱེན་གྱིས་རྣམ་ཐར་བརྒྱ་རྩ་མའི་རི་མོ་དང་། བ་ཡོར་དྲུང་གོང་མའི་སྐུ་ཡང་དྲུང་ཉིད་ནས་ཕྱག་བཟོ་མཛད་པ་གཏེར་བཏོན་སངས་རྒྱས་གླིང་པས་སྤྱན་དྲངས། ཕྱག་གི་གསེར་གྱི་པ་ཏྲ་དང་། རྒྱལ་བ་རྒྱ་མཚོའི་སྤྲ་ལྕུག་ཁོང་གི་ཕྱག་ན་ཡོད་པ་ཁྱེར་ཤོག་གསུངས་པ་ཕུལ། ཁྱེད་ཀྱིས་སྤྲ་ལྕུག་ནས་གཅད་འདུག་ཨང་གསུངས་པས་ཞབས་ལ་གཏུག་ནས་བཀུམས། རྗེ་དེ་བཞིན་གཤེགས་པ་དགུང་ལོ་བདུན་པ་ལྕགས་རྟ་ཕྱི་ལོ་ ༡༣༩༠ བོད་ཟླ་དང་པོའི་ཚེས་གཅིག་ཉིན་རྩེ་སྒང་དུ་དགེ་འདུན་སྒང་པ་ཕེབས་ཏེ། མཁན་པོ་སྟག་ཕུ་པ་བསོད་ནམས་བཟང་པོ་དང་། ལས་སློབ་དགྲ་བཅོམ་པ་ཡོན་ཏན་བློ་གྲོས་སོགས་མཁས་བཙུན་གྱི་དགེ་འདུན་འདུས་པ་ལས་དགེ་ཚུལ་གྱི་སྡོམ་པ་བཞེས་ཏེ། མཚན་ཆོས་དཔལ་བཟང་པོ་ཞེས་གསོལ། མཁན་སློབ་དེ་གཉིས་ལས་འདུལ་བའི་བསྐོར་གཙོ་བོར་གྱུར་པའི་ཆོས་མང་དུ་གསན། རྟོགས་ལྡན་ཡེ་ཤེས་དཔལ་ལ་སོགས་པའི་མཚན་ལྡན་བླ་མ་རྣམས་ཀྱི་ཞལ་སྔ་ནས་རྡོ་རྗེ་ཕྲེང་བ་སོགས་དབང་དང་ཆོས་མཐའ་ཡས་པ་གསན། དེ་ནས་ཀརྨ་དང་མདོ་ཁམས་ཕྱོགས་སུ་ཕེབས་ཏེ། དེ་ཕྱོགས་ཀྱི་བླ་མ་དགེ་འདུན་སྟོང་ཕྲག་མང་པོ་དང་། སྐྱེ་བོ་ཁྲི་ཕྲག་མང་པོར་ཆོས་དྲུག་ལ་སོགས་པའི་ཟབ་རྒྱས་ཀྱི་ཆོས་འཁོར་བསྐོར་ནས་རང་རང་གི་མོས་ཁམས་དང་འཚམས་པའི་ཆོས་ཀྱིས་རབ་ཏུ་ཚིམ་པར་མཛད།

དགུང་ལོ་བཅུ་གཉིས་པ་ཕྱི་ལོ་ ༡༣༩༥ ལོར་གདན་ས་ཆེན་པོ་འོག་མིན་མཚུར་ཕུར་ཐེབས། དབུས་གཙང་མངའ་རིས་སོགས་སུ་འཁོད་པའི་གདུལ་བྱ་རྣམས་ཐར་པའི་ས་བོན་ཁྱད་པར་ཅན་གྱིས་རྒྱུད་སྨིན་པར་མཛད། ཀརྨ་པ་དེ་བཞིན་གཤེགས་པ་དགུང་ལོ་བཅོ་བརྒྱད་ལྕགས་སྦྲུལ་ཕྱི་ལོ་ ༡༤༠༡ ལོར་ཀོང་པོ་ནས་དབུས་ཕྱོགས་སུ་བྱོན་སྐབས་ཏཱ་མིང་གོང་མ་ཆེན་པོ་ཡུང་ལོས་མིང་གི་རྒྱལ་རབས་ཀྱུའུ་ཧི་རྒྱ་ཧོར་མི་ཉག་ཐམས་ཅད་ཀྱི་རྒྱལ་པོ་མཛད་པའི་སྐབས་དེར། ཆོས་རྗེ་ཀརྨ་པའི་སྙན་པས་ཐུགས་འཕྲོག་ཏེ་སྤྱན་འདྲེན་དུ་བཏང་བའི་གསེར་ཡིག་པ་རྣམས་རིན་ཆེན་གཉིས་པའི་མཇལ་ལ་སོགས་རིན་པོ་ཆེའི་རིགས་སྣ་ཚོགས་དང་གོར་དར་སོགས་འབུལ་བར་ཁྱེར་ཏེ་དབུས་སུ་འབྱོར་ནས་ཞུ་བ་ནན་གྱིས་ཕུལ་བས་འབྱོན་པར་ཞལ་གྱིས་བཞེས་སོ། །དེ་ནས་མདོ་ཁམས་ཕྱོགས་སུ་ཐེགས། གོ་འཇོ་ཡུལ་གྱི་འཁྲུགས་པ་བཟློག་ནས་དཔོན་འོད་ཟེར་ནམ་མཁས་འབུལ་བ་རྒྱ་ཆེན་ཕྱུས། དེ་ནས་གླིང་གི་ཡུལ་དུ་བྱོན། ལྡན་མ། སྡེ་དགེ་སྒྲ་བ། ནང་ཆེན་སོགས་ལ་ཐེབས། ཀརྨ་རི་པོ་ཆེ་སོགས་ལ་ཆོས་ཀྱི་འཁོར་ལོ་རྒྱ་ཆེན་པོ་བསྐོར། སླར་ཀོང་པོར་ཐེབས། དེ་ནས་ཀརྨ་པ་དགུང་ལོ་བཅུ་དགུ་ཆུ་རྟ་ཕྱི་ལོ་ ༡༤༠༣ ཏཱ་མིང་ཡུང་ལོ་ཆེན་པོ་ཁྲིར་འཁོད་རྒྱུའི་སྤྱི་ལོ་ལ། གནས་དེ་ཉིད་དུ་མཁན་སློབ་དེ་ཉིད་དང་དད་པའི་དགེ་སློང་གི་དངོས་པོ་བཞེས། བོད་དུ་དགེ་སློང་གི་ལས་གྲལ་བྱུང་བ་ལ་འདི་སྐབས་བཟང་ཞིང་མང་བར་གྲགས། སོ་སོའི་ཕྱག་གི་ཚེ་བར་བར་དུ་འཇའ་ལི་ལ་སྐུ་བརྟེན་ནས་ངལ་བསོ་མཛད་དགོས་པ་བྱུང་། འཇའ་འོད་དང་མེ་ཏོག་གི་ཆར་བབས། རྗེ་སྟག་ཕུ་པ་ནི། འཕགས་པའི་གནས་བརྟན་བ་ཀུ་ལར་ཉིད་ཀྱི་ཞལ་གྱིས་བཞེས་ཤིང་། རྗེ་རོལ་པའི་རྡོ་རྗེ་ལ་ཆོས་དུ་མ་གསན། རྗེ་དེ་བཞིན་གཤེགས་པའི་བླ་མ་ཡིན་ཡང་། ཐུགས་དད་སློབ་མ་གཞན་ལས་ཆེ་སྟེ། ལྷག་བསམ་མའི་བསྟོད་པ་ཡང་མཛད། སུ་ཕྱིར་མཁན་སློབ་ལས་འདུལ་བའི་ཕྱོགས་མཐའ་དག་དང་། རྗེ་གདན་

གྱི་ཆོས་སྐོར་རྣམས་དང་། གཞུང་ལུགས་ཆེན་པོ་དུ་མ་གསན། སློབ་དཔོན་བཀའ་བཞི་པ་ལས་ཀྱང་གཞུང་ལུགས་དུ་མར་གསན་སྦྱོང་གི་ཚུལ་མཛད། གོང་མ་དེ་གནམ་དུ་གཤེགས་རྗེས་སྲས་ཧྭ་མིང་གོང་ཆེན་པོ་ཡུང་ལོ་རབ་བྱུང་བདུན་པའི་ཆུ་མོ་ལུག་ཕྱི་ལོ་ ༡༤༠༣ ལོར་གོང་མའི་ཁྲིར་འཁོད་ནས་རྒྱ་ཧོར་མི་ཉག་ཐམས་ཅད་ཀྱི་རྒྱལ་པོར་གྱུར་པས། སྐབས་དེར་ཆོས་རྗེ་དེ་བཞིན་གཤེགས་པའི་སྙན་པ་གསན་པས། གོང་མ་ཐུགས་རབ་ཏུ་འཕྲོགས་ཏེ་ཆོས་རྗེ་གོང་མ་ལྟར་རྒྱལ་ཁམས་བདེ་སྐྱིད་འབྱུང་བ་དང་། ཡབ་ཡུམ་གནམ་དུ་གཤེགས་པ་དག་ཞིང་དུ་འདྲེན་པའི་ཆོ་ག་བཅས་དགོས་པ་དུ་མའི་ཆེད་སྤྱན་འདྲེན་པ་བོད་དུ་ཡང་ཡང་བཏང་ཞིང་ཁྱད་པར་དུ་གསེར་ཡིག་པ། ལི་སྐྱམ་ལ་སོགས་པའི་དཔོན་རིགས་ཁག་གཅིག་གི་གཏོང་། གོང་མའི་ལུང་ལས། ༑ བླ་མ་ཁྱེད་ཀྱིས། དེ་བཞིན་གཤེགས་པའི་ཆོས་ཟབ་མོ་མཁྱེན་པའི་དོན་ལ་ནུབ་ཕྱོགས་ཀྱི་སེམས་ཅན་ཐམས་ཅད་ཀྱི་དོན་བྱེད་པ་ཀུན་གྱི་སྐྱབས་སུ་འགྲོ་བ་དང་། གུས་པར་སངས་རྒྱས་འཇིག་རྟེན་དུ་བྱོན་པ་ལྟ་བུའི་ཁྱེད་ཐབས་ཤེས་རབ་ཡོན་ཏན་འཕྲིན་ལས་མཆོག་གི་དངོས་གྲུབ་མ་ཐོབ་ན། དེ་བཞིན་དུ་སེམས་ཅན་ཐམས་ཅད་ལ་ཕན་པ་རྒྱ་ཆེན་པོ་ག་ལ་འབྱུང་། ངེད་སྔར་བྱང་ཕྱོགས་ན་ཡོད་པའི་དུས་སུ། ཁྱེད་ཀྱི་མཚན་ཐོས་ནས་ལན་གཅིག་མཇལ་བསམ་པས། སེམས་བཞིན་དུ་ད་ལྟ་གོ་ས་ཆེན་པོ་ལ་བཞུགས། ཡུལ་དབུས་ཀྱི་རྒྱལ་ཁམས་ཀུན་བདེ་བར་འདུག ཡུན་རིང་དུ་བསམ་པ་ལ་ཤུན་པ་བསལ་བ་ལྟ་བུ་དྲིན་མཉམ་པ་ཉིད་ཕན་ཡོན་ཐུན་མོང་དུ་མཛད་དགོས། །སྔར་ཤཱཀྱ་ཐུབ་པས་ཐུགས་རྗེས་བཟུང་ནས་སེམས་ཅན་ཐམས་ཅད་ཀྱི་དོན་བྱེད་ཐུབ་པས་ཆོས་ཀྱི་དངོས་གྲུབ་ཟབ་མོ་ཐོབ་པའི་དོན་ལ། ཁྱེད་ཐུབ་པའི་ཐུགས་དང་གཉིས་སུ་མེད་པར་འདུག་པས་ཡུལ་དབུས་འདིར་བྱོན་ནས་སངས་རྒྱས་ཀྱི་བསྟན་པ་དར་བ་དང་། རྒྱལ་ཁམས་ཀྱི་ཕན་བདེ་ལ་དགོངས་ནས་ངེད་ཀྱིས་སྔར་བསམ་པ་བཞིན་རྗེས་སུ་

འབྲངས་ནས། བླ་མ་ཅིས་ཀྱང་འབྱོན་པར་མཛོད། སྔར་གྱི་རྒྱལ་པོས་ཡུལ་དབུས་ཀྱི་རྒྱལ་ཁམས་བདེ་བའི་སྒོ་ནས་བཅོས་པ་ཡིན། སངས་རྒྱས་ཀྱི་བསྟན་པ་ལ་ཡང་དད་པ་སྟོན་དུ་འགྲོ་བ། དེད་ཀྱི་ཡབ་ཐའི་རྒྱལ་པོ་ཧུ་ཧང་དང་། དད་པ་ཅན་གྱི་བཙུན་མོ་ཧུ་ཧྭང་གི་བུ་གནམ་དུ་གཤེགས་ནས་ཡུན་རིང་། དྲིན་བསྲབ་དགོས་པ་ཐབས་གང་ཡང་མ་ཉེད། བླ་མ་ཁྱེད་ཐབས་དང་ཤེས་རབ་འཕྲིན་ལས་ཀྱི་སྒོ་ནས་མཆོག་གི་དངོས་གྲུབ་ཐོབ་པའི་དོན་གྱིས། སངས་རྒྱས་ཀྱི་ངོ་བོ་རང་ཡིན་པར་འདུག་ཅིང་མྱུར་བར་བྱོན་ནས། འདས་པ་རྣམས་ལ་སྒྲོལ་བའི་ཆོ་ག་སྒྲུབ་པའི་དོན་ལ་འདི་ནས་ལི་སྐྲུམ། ཤཙུ་རྐྱེན་ལ་སོགས་པ་མངགས་ནས་ཡི་གེའི་རྟེན་བཅས་བསྐུར་ནས་གདན་འདྲེན་དུ་སོང་ཡོད། བླ་མས་ཐུགས་རྗེས་བཟུང་ནས་མྱུར་དུ་འབྱོན་པར་ཞུ། ཞུ། ཞེས་དང་། ཡི་གེའི་རྟེན་དངུལ་བྲེ་ཆེན་གསུམ་ལ་དངུལ་སྲང་བརྒྱ་དང་ལྔ་བཅུ་ཡོད་པ། གོས་ཡུག་མདོག་མི་འདྲ་བ་ཕྱི་བཅུ་དང་། ནང་ཤ་དར་མདོག་མི་འདྲ་བ་བཅུ། ཅན་དན་དུམ་གཅིག་སྤོས་དཀར་རྒྱ་མ་བཅུ། ཟིཙ་ཧང་སྤོས་རྒྱ་མ་གང་། ཛ་དཀར་རྒྱ་མ་བརྒྱ་དང་ལྔ་བཅུ། སྣ་བདུན་བཅས་པ་ཡུན་ལོ་ཟླ་བ་གཉིས་པའི་ཚེས་བཅོ་བརྒྱད་ལ་ཕོ་བྲང་ཆེན་པོ་ནས་བྲིས། ཅེས་པའི་ལུང་དང་གདན་འདྲེན་པའི་གསེར་ཡིག་པ་རྣམས་ཀྱི་སྔ་འཕར་བྱུང་བས་གོང་པོ་ནས་དབུས་སུ་ཡར་ཕེབས། འབྲི་གདན་དང་སྟེའུ་པས་ཞབས་ཏོག་ཆེར་ཞུས། ལྷ་ས་དང་མཚུར་ཕུར་ཕེབས། འདི་ལོ་ཞྭ་དམར་གཉིས་པ་མཁའ་སྤྱོད་དབང་པོ་ཞིང་ལ་གཤེགས། ཀརྨ་པ་དེ་བཞིན་གཤེགས་པ་དགུང་ལོ་ཉེར་གཅིག་པ་ཤིང་སྤྲེལ་ཕྱི་ལོ་ ༡༤༠༤ ཟླ་བ་བརྒྱད་པའི་ཚེས་བཅོ་ལྔ་ལ་ཞོ་ཁ་ནས་ཕྱག་བརྟེགས་ཏེ་ཁྲ་ཤོད། རི་བོ་ཆེ། ཇོམ་རྣམས་སུ་སྐྱེ་བོ་མང་པོ་སྨིན་གྲོལ་ལ་བཀོད། ཕྱི་ལོ་ ༡༤༠༥ ཤིང་བྱ་ཟླ་བ་དང་པོར་ཀརྨར་ཕེབས། སྐྱེ་འགྲོ་མཐའ་ཡས་པ་ཆོས་ཀྱིས་བཏུལ། ཀེ་རགས་པ། ཏ་ཨ་ཉན་པ། ཤར་ཀའི་དཔོན་ཆེན་ཁྲོ་རྒྱལ། ཁྲི་དཔོན་ད་ར་ཁ་ཆེ། གོ་འཛོའི་དཔོན་ཆེན་ནམ་མཁའ་འོད་ཟེར་སོགས་

ལྷ་སྡེ་མི་སྡེའི་གཙོ་བོ་ཐམས་ཅད་ཀྱིས་སྤྱན་དྲངས། མི་ཕྱེད་པའི་དད་པ་ཐོབ། སོ་སོར་ངོ་མཚར་བའི་ལྟས་དང་། རྫུ་འཕྲུལ་མཐའ་ཡས། མཇལ་མི་འགའ་དྲུང་གི་རྣམ་ཐར་ཞིག་ཞུ་ཞུས་པ་ལ། །སྐྱེ་འཆི་མེད་པ་སེམས་ལ་དབང་ཐོབ་ཀྱང་། དབང་མེད་འཁོར་བའི་འགྲོ་བ་སྒྲོལ་སླད་དུ། སྙིང་རྗེའི་དབང་གི་སྲིད་པར་ཉིང་མཚམས་སྦྱོར། སྲིད་དང་ཞི་བའི་མཛད་པ་རྒྱུན་མི་ཆད། དེ་ལ་གྲིས་གསུངས། འབོམ་མཚོའི་བརྒྱུད་དུ་ཆར་འབེབ་དང་གོ་འཛོའི་ཡུལ་དུ་ཆ་ག་པའི་གནོད་པ་ལ་བཀའ་ཤོག་བསྒྲགས་པས་ཞི། ཕུ་འབོར་པས་སྤྱན་འདྲེན་བྱུང་བ་ལ་ཕྱིས་ཀྱི་ཞལ་བཞེས་མཛད་ནས་ཀོང་པོར་ཐེབས། དེ་ནས་སྤོར་ཧོར་གྱི་རྒྱལ་པོ་ཐོ་གན་ཐེ་མུར་རྒྱལ་ས་ལོ་ལྔ་མཛད། ཆོས་རྗེ་རོལ་པའི་རྡོ་རྗེ་སྤྱན་དྲངས་ནས་ཏཻ་ཡོག་སོགས་རྒྱལ་སའི་ཕྱི་ནང་གི་གེགས་བར་ཐམས་ཅད་ཞི་འཛམ་དུ་སོང་ཡང་། ཆོས་རྗེ་བོད་དུ་ཕྱིར་ཐེབས་རྗེས་ལོ་བཞི་ནས་སླར་རྒྱའི་ཏཻ་ཡོག་བྱུང་བས་གོང་མ་ཧོར་ཡུལ་ལ་བྱོན་ཏེ་རྒྱ་ནག་གི་རྒྱལ་པོ་ཐའི་ཛུསའི་རྒྱལ་ས་ཙུང་ཐད་བསྐྱུངས། དེ་ནས་ཀརྨ་པ་དགུང་ལོ་ཉེར་གསུམ་པ་རབ་བྱུང་བདུན་པའི་མེ་ཁྱི་ཕྱི་ལོ་ ༡༤༠༦བོད་ཟླ་བདུན་པའི་ཚེས་གསུམ་ཉིན་མཚུར་ཕུ་ནས་ཕྱག་བཏེགས་ཏེ་རིམ་གྱིས་བྱང་ལམ་བསྐྱོད་ནས་ལྷ་སྟེང་དང་ཆོས་བརྒྱད་ལ་ཀརྨའི་གདན་སར་ཐེབས། དེར་གོང་ནས་མངགས་པའི་རྒྱའི་མི་ཆེན་ཁག་གིས་མཇལ། ལུང་དང་འབུལ་བ་རྣམས་བཞེས། ཀ་སྟོང་དང་། ཀེར་རྒྱུད་དུ་བདག་པོ་ཆེན་པོ་ཀུན་ཏིང་གོའི་ཤྲི་དང་། ཆའུ་ཐོབ་པ་སོགས་མི་ཆེན་རྣམས་དང་། སླར་ཁམས་ཀྱི་དགེ་འདུན་མཐའ་ཡས་པས་མཇལ། ཐམས་ཅད་རབ་ཏུ་དད་པར་མཛད། ཤར་ཁའི་སྐྱེ་བོ་ཡང་མང་པོས་མཇལ། དེ་ནས་འབྲི་ཆུའི་གྲོང་ཐང་གི་གྲུ་བཀྲལ། གླིང་ཚང་གིས་འབུལ་ཞབས་ཆེར་མཛད། དེ་ནས་ར་རྒྱ་གྲུ་སོ། ཁྲོམ་བུ་རོང་སོགས་ཀྱིས་འབུལ་བ་དང་ཞབས་ཏོག་སྤམས་མཐོ་བ་ཞུས། དེ་ནས་ཧ་ལྷ་བརྒྱ་དུས་གཅིག་དུ་ཕྱུལ། དེ་ནས་སླར་ཡང་ཧའི་ཞིང་ཆེན་པོ་གདན་འདྲེན་ལ་སླེབས། ག་ཆུ་

དང་། ཤིང་ཀུན། ཆུ་མ་མཁར། ཟམ་ཤིང་། པན་ཡང་། ཏུང་མང་དུ་དགེ་འདུན་མཐའ་ཡས་པས་མཆོད་སྦྱིན་སྦྱོར། ཆུ་གུན་ཕོ་བྲང་གི་རྒྱལ་བུ་གཉིས་ཀྱིས་མཇལ་བ་བཅས་ཕེབས་ལམ་ཤུལ་རིང་གི་འཛམ་ཚུགས་སོ་སོ་དང་པན་ཚུན་ཟླ་ལམ་ཁ་ཤས་ཀྱི་ཡུལ་ལུང་གི་སྐྱེ་བོའི་རིགས་ཞབས་ཏོག་ཡོད་དགུ་ཞུས་པ་ཐམས་ཅད་ལ་མཇལ་ཁ་ཕྱག་བྱིན་སོགས་ཆོས་རྒྱ་དཀར་པོའི་ཆེམ་པར་མཛད་དེ་སྨིན་གྲོལ་དུ་བཀོད། དབྱུང་སྟོན་འཁོར་མཚུར་ཕུའི་གདན་ས་ནས་ཆིབས་བཏེགས་ཏེ་ཕེབས་ལམ་དུ་ཟླ་བ་དྲུག་དང་ཞག་བཅུ་བཞི་སོང་། ཆོས་རྗེ་དགུང་ལོ་ཉེར་བཞི་པ་ཕྱི་ལོ་ ༡༤༠༨རབ་བྱུང་བདུན་པའི་མེ་ཕག་ཟླ་བ་དང་པོའི་ཚེས་ཉེར་གཅིག་ལ་ནན་ཅིན་ཕོ་བྲང་གི་མདུན་ན་ཆུ་ཆེན་སྣང་བ་ལ། གྲུ་ཁ་རི་ན་ཤན་སུམ་སྟོང་རེ་འདུག་པ་གྲུའི་ནང་དུ་ཁང་བཟང་རྒྱན་ཅན་བྱས་པ་ལ་དབྱུང་ཉིད་བཞུགས་ཤོག །གོམ་པ་གསུམ་བརྒྱ་དྲུག་བཅུ་ལ་ས་ལེ་དབར་རེ་རྩིས་སྒྲོལ་གྱི་ས་ལེ་དབར་སུམ་བརྒྱ་བརྒྱད་ཅུའི་ཚོད་དུ་གྲུར་བཞུགས་ཏེ། ཆུའི་ཕ་རོལ་དུ་བྱོན། དེ་ནས་གླང་པོ་ཆེ་སུམ་བརྒྱ་ཙམ་ལ་རྒྱན་སྣ་ཚོགས་ཀྱིས་བརྒྱན་པ་དང་། དགེ་འདུན་ཁྲི་ཕྲག་གིས་མཆར་དུ་དངར་བའི་སྒོ་ནས་བསུ་བ་སེར་ཕྲེང་ཞུས། གོང་མ་ཆེན་པོ་ཡང་བསུ་བ་ཞུ་བར་ཕོ་བྲང་ནས་ལྕགས་རི་ཕྱི་མའི་ནང་བར་དུ་བྱོན། གོང་མས་མངོན་མཁྱེན་ཡོད་ན་མཇལ་དར་གཅིག་པ་བསྣོམས་ཡོང་བ་ཡིན་དགོངས། ཐོག་མར་དབྱུང་དུ་གསེར་གྱི་འཁོར་ལོ་རྩིབས་སྟོང་འབར་བ་ཞིག་ཕུལ་དེ་ནས་ཕྱག་ཤུབས་ཀྱི་ནང་ནས་དུང་དཀར་གཡས་འཁྱིལ་ཞིག་བཏོན་ཏེ་མཇལ་དར་དུ་ཕུལ་བས་ཆོས་རྗེས་ཀྱང་སྐུ་ཕག་ནས་དུང་དཀར་གཡས་འཁྱིལ་ཞིག་བཏོན་དེ་མཇལ་དར་རྩེ་སྦྲིད་གནང་བས་གོང་མ་ཐུགས་ལྷག་པར་དད། ཕྱིས་སུ་གཉིས་ཀ་ལ་གསེར་གཤོག་བསྒྲོན་ཏེ་ད་ལྷ་ཛྫོ་ལའི་མཆོད་རྫས་གཡས་འཁྱིལ་མཁྱིད་གང་ཙམ་པ་ཆ་དེ་ཡིན་པར་གསུངས། སང་ཚེས་ཉེར་གཉིས་ཉིན་གྱི་ཐོ་རེངས་གོང་མ་ནས། ཕྱག་ཕྱི་པ་ཐམས་

ཅན་ལ་གོས་བཞི་རེ་དང་ལྷམ་རེ། མི་དྲག་རྣམས་ལ་ཞྭ་ཐེབ་རེ་བཅས་གནང་། མཆོད་ཡོན་བཞུགས་ཡུལ་ནི། གོང་མ་ཆེན་པོ་ཚོམས་ཆེན་གྱི་ཕུགས་ནས་བཞུགས། རྒྱའི་ལུགས་སུ་གཡོན་ཕྱོགས་ཆེ་བར་བྱེད་པས་དྲུང་གཡོན་བཞུགས། གཞན་བླ་མ་རྣམ་གསུམ་ནི་འབྲོང་བུ་གོའི་ཁྲི། སློབ་དཔོན་བཀའ་བཞི་པ་རིན་ཆེན་དཔལ། གོའི་ཁྲི་བློ་གྲོས་རྒྱལ་མཚན་གཙོས་གྲྭ་བ་རྣམས་མདུན་གྱི་གཡོན་གཡས་སུ་བཞུགས་གྲལ་མཛད་པ་ལ་བཀུར་བསྟི་མཛད་གྲུབ་དང་། གོང་མ་པོ་བྲང་དུ་ཕྱིན། དཔོན་སློབ་རྣམས་མཇལ་ཁང་དུ་བཞུགས། ཚེས་ཉེར་གསུམ་ཉིན་ཞོག་པ་སྔ་བར་པོ་བྲང་དུ་སྤྱན་འདྲེན་པ་ལ། བསུ་བའི་སེར་སྤྲེང་རྒྱན་ཆས་འདྲ་མིན་ཅན་གྱི་ལག་ན་གོས་དར་དང་གསེར་གཡུའི་ཁང་བཟང་། གདུགས། རྒྱལ་མཚན། འཕན། བ་དན། ཕུར་མ་ལ་སོགས་པ་མཆོད་པའི་བྱེ་བྲག་བསམ་གྱིས་མི་ཁྱབ་པ་དང་། གླང་པོ་ཆེ་དཀར་པོ་གཅིག་དང་གཞན་གཉིས་བཅས་གསུམ་ལ་གསེར་གྱི་རྒྱན་ཆ་ཐེག་ཚད་རེ་སྤྲད་པ། གཞན་གླང་པོ་ཆེ་སུམ་བརྒྱ་སྐོར་ལ་རང་རང་རྒྱན་ཆས་སྣ་ཚོགས་བཀལ་བ་དང་། དགེ་འདུན་རྣམ་སྤྲེར་ཅན་ཁྲི་ཕྲག་ལྔ་ཙམ་གྱི་ལག་ཏུ་མེ་ཏོག་གསོལ་བ་དང་རོལ་མོའི་བྱེ་བྲག་སྣ་ཚོར་པ་བཟུང་བ། རྒྱལ་བུ་ཆེན་པོ་དགུ་ཏའི་ཞིང་སྟོང་ཚོ་གསུམ་གྱིས་མགོ་བྱས་ལས་ཀ་ཅན་གྱི་མི་ཆེན་འབུམ་ཚོ་གཅིག་ལ་དམག་དཔུང་འབུམ་ཚོ་བཅུ་གཉིས་ཀྱིས་བསྐོར་བ་ལ། ལ་ལས་ཁྲབ་གྱོན། ལ་ལས་ཕུབ་ཁྱེར། ཕལ་ཆེར་གྱིས་མདུང་བཟུང་བ་དང་གསེར་གྱི་ཐོ་བ། ལྷ་གྲི་ཡོབ་ཆེན། རྩེ་གསུམ། རལ་གྲི་སོགས་བཟུ་བ་སྟེ་རེར་བརྒྱ་རེ་ཙམ་དང་། གསེར་དངུལ་གོས་དར་ལས་བྱས་པའི་ཉི་ཟླའི་གཟུགས་བཟུང་བ་བཞི་སྟོང་ཙམ་འདུག་པ་རྣམས་གཟབ་སྤྲེངས་བྱས་ཏེ་བསྡད། དེ་ནས་གོང་མ་ཆེན་པོ་ཉིད་པོ་བྲང་གི་རྒྱལ་སྒོའི་བར་དུ་བསུ་བ་ལ་ཕྱིན། ཕྱི་ན་བསུ་བའི་བཀོད་པ་ཇི་ཡོད་པ་ནང་ན་ཡང་ཆ་ཚང་འདུག་ཅིང་། ཁྱད་པར་གསེར་གྱི་ཁྲབ་རྔོག་ཁོ་ན་གྱོན་པའི་དམག་མི་

ཉིས་བརྒྱ་ཙམ་འཛོམ་འདུག །མཛལ་འཛོམ་ཁང་དེ་སྒོ་ལྷོ་ལྟ་རིམ་པ་ལྔ་ཡོད་པའི་ནང་མ་གསེར་འབབ་ཞིག་གི་ཕྱོག་དང་། གསེར་གྱི་ཀ་བ་ཅན་ལ་བོད་ཀྱི་ཀ་བ་སོ་གཉིས་ཀྱི་མལ་ལ་ཕྱོགས་བཞིར་སྒོ་སུམ་རལ་རེ་འདུག་དེར་སྤྱན་དྲངས་ཏེ་མཆོད་ཡོན་བཞུགས་ལུགས་སྟོན་མ་ལྟར་མཛད། དྲུང་གི་མ་ཚད་བླ་མ་རྣམ་གསུམ་དང་གྲྭ་བ་རྣམས་བཞུགས་གྲལ་མཛད། སྒོ་བཞིར་སོ་སོར་བསྲུང་བྱ་གསེར་ཁྲབ་གྱོན་པའི་དམག་མི་ལྔ་བཅུ་རེ་གཡས་གཡོན་དུ་ལངས་ནས་འདུག་པ་དང་། གོང་མའི་གཡས་གཡོན་དུའང་གསེར་ཁྲབ་གྱོན་ཅིང་ཕུབ་དང་མདའ་གཞུ་བཏགས་པ་བཞི་བཅུ་ཙམ་རེ་ལངས་སྟེ་འདུག །དེར་ཟས་སྣ་མཐའ་ཡས་པས་གྱུང་ཚིགས་ཀྱི་གསོལ་སྟོན་ཤིན་ཏུ་རྒྱས་པ་བཤམས། དེ་ནས་མཆོད་ཡོན་གྱི་མདུན་དུ་བློས་གར་ལ་སོགས་པའི་གཟིགས་འབུལ་རྩེད་སྣ་མཐའ་ཡས་པ་རྣམས་རིམ་གྱིས་མདུན་བསྟར་ཏེ་ཡོད། མཛད་སྒོ་གྲོལ་ནས་མཆོད་ཡོན་འབྱོན་ལུགས། གོང་མ་མཆོད་ཡོན་གཟིམ་སྒོ་དབུས་མ་ནས་བྱོན། བླ་མ་རྣམས་གསུམ་དང་གྲྭ་བ་རྣམས་གཡོན་སྒོ་ནས་འགྲོ་བ་བཅོལ། གོང་མ་ཉིད་ནས་དྲུང་རིན་པོ་ཆེ་ཕོ་བྲང་གི་གཟིམ་སྒོའི་བར་དུ་ཕེབས་བསྐྱེལ་མཛད། དེ་ནས་ཕུར་གྱི་བསུ་བའི་བཀོད་པ་རྣམས་ཀྱིས་ངེད་རྣམས་ཕོ་བྲང་གི་ནང་དུ་ལིང་གྲུ་སིའི་ཀར་སྟེའི་དགོན་པའི་བར་བསྐྱེལ་མ་ཞུས། སྤྱིར་ཧོར་དུས་ནས་ཕོ་བྲང་ན་གོང་མ་ནས་བཏབ་པའི་ཀར་སྟེའི་དགོན་པ་མང་དུ་ཡོད་མོད། ཁྱད་པར་རྒྱ་ལུགས་ཀྱི་བཀོད་པ་ཅན་ལྕགས་རིའི་ཕྱིར་ལུང་གྲུ་སིའི་ཀར་སྟེ་དང་། ནང་དུ་ཧྭ་ཏུ་ཀར་སྟེ་ཞེས་པའི་དགོན་པ་གསར་དུ་བཏབ་པ་ལ་སྐབས་འདིར་བཞུགས་གནས་མཛད། འདི་གཉིས་དང་རི་བོ་རྩེ་ལྔའི་ཀར་དགོན་རྣམས་ལ་བླ་མའི་བསྐོ་བཞག་སོགས་ཕྱི་མོའི་བར། སྒར་བླ་བྲང་ནས་མཛད་བཞིན་དུ་ཡོད་པ་སོགས་ཀྱིས། གཙུག་ལག་ཁང་བླ་བྲང་དང་བཅས་པའི་སྤྱོད་དེབ་ཀྱང་། གོང་རྩེ་ལྷ་སྐར་དུ་འདུག་པ་དཔའ་བོ་གཙུག་ལག་ཕྲེང་བས་གསུངས་པ། མི་

བསྐྱོད་རྡོ་རྗེའི་སྐུ་དུས་ཙམ་ལ་ཡོད་པ་སྣང་། ཚེས་ཉེར་བཞིའི་སྔ་དྲོ་གོང་མ་ཆེན་པོ་དགོན་དུ་ཕྱུར་བྱོན་པ་ལ། བྱང་གིས་གཟིམ་ཁང་གི་ནང་སྒོ་དང་། བླ་མ་རྣམས་ཀྱིས་བར་སྒོ་ནས་བསུ་བ་ཞུས། དེ་ཉིན་འབུལ་བ་ལ་རྟ་དཀར་པོ་གསུམ་ལ་ཚིབས་སྒ་བསྟད་པ། གཞན་རྟ་དཀར་པོ་བཅོ་བརྒྱད་འདི་རྣམས་ཁྱད་ནོར་སྟེ་སྐྱེས་དུས་ནས་དཀར་པོ་རང་སྐྱེ་བ་རྟ་དཀར་མང་ཏེ་རྟེའུ་དཀར་དཀོན་ཟེར་བ་དེ་ཡིན་བཅས་རྟ་དཀར་ཉེ་གཅིག གསེར་བྲེ་བདུན། དངུལ་བྲེ་སོ་བདུན། གོས་ཡུག་བརྒྱ། ཇ་གོས་སིག་གསུམ་ཅུ། གསེར་གྱི་རྡོར་དྲིལ་ཆ་བཅོ་ལྔ་འདི་གན་དྲིལ་ཞེས་པ་གསེར་དམར་པོའི་ཛྷ་མ་ལ་གསེར་སེར་པོའི་རྩེ་དོར་བླུགས་པ། རྡོ་རྗེ་ཕ་ལམ་གྱི་ར་རྩེ་དང་ར་ལོགས་རྣམས་ལ་རིན་པོ་ཆེའི་ཕྲ་བྱུས་པའི་ཕྱག་དྲིལ། གོང་མ་འདིའི་སྐབས་སུ་མ་རྟོགས་རྒྱ་ཧོར་མི་ཉག་གོང་མ་གང་གི་སྐབས་སུའང་ཐོན་མྱོང་མེད་པ་སྣང་གསེར་གྱི་བུམ་པ་གཉིས། དངུལ་གྱི་བུམ་པ་ལྔ། གསེར་དངུལ་གྱི་ཏིང་དང་མཆི་ཆ་གཅིག །གསེར་དངུལ་གྱི་པད་སྡེར་ལྔ། གཞན་ཡང་མཆོད་ཆ་སྲིད་ཚད། གསེར་དངུལ་གྱི་གསོལ་ཞལ་སྡེར་སོགས་དཔག་མེད་ཕུལ་བ་རྣམས་ཧྟྲཻ་ལའི་འབུལ་བ་ལོགས་སུ་ཡིན་པའི་ལུང་བསྩལ། ཚེས་ཉར་ལྔ་ལ། བླ་མ་རྣམ་གསུམ་གྱིས་འགོ་བྱས་པའི་ཕྱག་ཕྱི་ཐམས་ཅད་ཕོ་བྲང་དུ་གཙར་དགོས་པའི་ལུང་བྱུང་། ཕོ་བྲང་གི་ཁྲིམས་སུ་གོང་མའི་མཇལ་ཁ་བཏང་། གོང་མར་ཕྱག་རེ་ལས་མི་དགོས་པའི་ལུང་བྱུང་། བླ་མ་རྣམ་གསུམ་ཏེ། འབྲོང་བུ་གོ་ཤྲི། མཁན་ཆེན་བཀའ་བཞི་པ་རིན་ཆེན་དཔལ། ཏཱ་དབེན་གོ་ཤྲི་བློ་གྲོས་རིན་ཆེན། རྣམས་ལ་སོ་སོར་དངུལ་བྲེ་ཕྱེད་གསུམ་རེ། གསེར་གྱི་མཆོད་ཆ་རྒྱས་པ་རེ། འཕྲུར་དར་རེ། གཏོར་ཆ་ཚང་སྒྲིག་རེ། གོས་སྒྲོར་རེ། གསོལ་ཞལ་སྡེར་ཆ་རེ། གོས་ཕྱི་ནང་བཅུ་གཉིས་རེ། ཆའུ་ཉིས་སྟོང་རེ། རྡོལ་དྲིལ་ཆ་བཞི་རེ། ཕྲེང་དཀར་རེ་བཅས་རྣམས་གནང་། ཕྱི་གོས་ཡུག་དྲུག་རེ། ནང་དར་ཡུག་དྲུག་རེ་གནང་། ཆའུ་བཞི་བརྒྱ

རེ་གནང་། ཐ་མ་རྣམས་ལ། དངུལ་བྲེ་ཕྱེད་རེ། གོས་དར་སོ་སོར་ཡུག་བཞི་རེ། ཆུ་བཞི་བརྒྱ་རེ། ཐམས་ཅད་ལ་ཕྲེང་དཀར་རེ། གོས་སྔོར་རེ། རྫོར་དྲིལ་ཆ་གཉིས་རེ་བཅས་གནང་ངོ་། ཆོས་ཉེར་དྲུག་གི་ནང་པར་སླར་ཡང་གོང་མ་ཆེན་པོ་དྲུང་གི་གཟིམ་ཁང་དུ་མཇལ་བར་བྱོན་ཏེ་ཙན་དན་དཀར་པོ་ལས་བཞེངས་པའི་སྤྱན་རས་གཟིགས་ཕྱག་སྟོང་སྤྱན་སྟོང་སྐུ་ཚད་བཀྲངས་ཁྲུ་དོ་ཡོད་པ་གཅིག་དང་། དེའི་མཆོད་ཆ་དངུལ་ཀོང་སོགས་དངུལ་སྐྱུད་དང་ཞལ་ལས་གྲུབ་པའི་མཆོད་ཆ་མཐའ་ཡས་པ་ཕུལ། དེ་ནས་ཟླ་བ་གཉིས་པའི་ཚེས་གཅིག་ལ་རྒྱའི་ལོ་གསར་ཏུ་གོང་མ་མཆོད་ཡོན་རྟེན་འབྲེལ་མཇལ་སྒོ་ནི། །ཐོ་རིངས་ནས་དྲུང་གིས་དབུ་མཛད་དཔོན་སློབ་ཐམས་ཅད་ཕོ་བྲང་གི་ཤར་སྒོ་ནས་ཡར་བྱོན་ཁྲིམས་ཤིག་ཏུ་བཞུགས། གོང་མ་ཆེན་པོ་དེར་བྱོན་ནས་དྲུང་ལ་ཇ་ཞལ་མཛད། ནམ་ལངས་པ་དང་ཕོ་བྲང་གི་ཕྱོགས་བཞིར་འཕན་ཆེན་པོ་བཀལ་བའི་ཁྲིམས་ཀྱི་ནང་ནས་གོང་མ་ཆེན་པོར་ལས་ཀ་ཅན་གྱི་མི་ཆེན་འབུམ་ཕྲག་ལྔ་ཙམ་གྱིས་ཕྱག་འབུལ་འདུག དེ་ནས་སྟག་གཉིས། བསེ་ལྔ། གཡི་དཀར་གཉིས། གླང་ཆེན་བརྒྱ་ཕྲག་བཅས་སྲོགས་ཆགས་ཀྱི་རིགས་དང་། ཕྱར་དྲུང་གི་བསྒྱུ་བ་ལ་བྱུང་བའི་ལག་ཅ་སྣ་ཚོགས་ཐོགས་པ་རྣམས་རེ་རེར་ཡང་སྟོང་ཕྲག་རེ་འདུག །མདུང་བཟུང་ཁྲབ་གྱོན་པ་ཁོ་ན་འབུམ་ཚོ་རེ་རེ་ཙམ་འདུག གར་པ་ཉིས་བརྒྱ་ཙམ་གྱིས་འགོ་བྱས་རྩེད་སྣ་མི་འདྲ་བ་སྟོང་ཙམ་འདུག་པ་དེ་རྣམས་མཆོད་ཡོན་གྱི་མདུན་བསྐོར་བ་ལ་ཡུད་ཙམ་རེ་གཟིགས་བཅས། ཕོ་བྲང་དུ་བྱོན། སྟོན་མོ་རྒྱས་པ་གནང་། དེ་ཕྱིན་ནས་ཕྱག་ཕྱི་གྲྭ་བ་རྣམས་ཀྱིས་གོང་མར་ཕྱག་འབུལ་མི་དགོས་པའི་ལུང་བསྩལ། སླར་ཡང་རྩེད་སྣ་རྣམས་མཆོད་ཡོན་གྱི་མདུན་དུ་འོང་བཅུག་སྟེ། རིམ་པ་ལྟར་རྩེད་མོ་དང་གླུ་གར་རོལ་མོ་བྱེད་ཅིང་རིམ་གྱིས་སོང་། དགོངས་མོ་ཕྱིར་བྱོན་པ་ལ་གོང་མ་ཆེན་པོས་སྒོ་གསུམ་པ་བར་དུ་བསྐྱེལ་མ་ཞུས། དེ་ནས་རྒྱལ་བུ་རྣམས་ཀྱིས་དགོན་པར་གདན་དྲངས། གོང་

མ་ནས་མི་ཆེན་ཐམས་ཅད་ལ་སྟོན་མོ་གནང་། ཡང་ཆོས་བཅོ་ལྔའི་ནང་པར་དཔོན་སློབ་ཉི་ཤུ་སྐོར་ཞིག་གདན་དྲངས་ཏེ་རྩེད་མོ་དང་སྟོན་མོ་སྤྱར་བཞིན་དང་། ནུབ་མོ་ཕོ་བྲང་གི་ཁྱམས་ཆེན་པོ་དེར་མེའི་ཞོག་སྦག་མེ་ཏོག་དང་། རྩེད་སྣ་རིགས་འབུམ་ཕྲག་གཟིགས་ངོར་བསྐྱར་བ་ལ་གཟིགས་ནས་སྤྲོད་ཙམ་ན་དགོན་པར་ཐེབས། གཟིམ་ཁང་གི་སྐོར་ཡང་དེ་འདྲ་བའི་རྩེད་ན་དང་མཆོད་པའི་རིགས་སྣ་ཚོགས་པ་བསྐྱར་ནས་འདུག ། དེ་ནས་ཉིན་མོ་རེ་བཞིན་གོང་མ་ཆེན་པོ་ལ་ཆོས་གསུངས། ཆོས་ཉེར་ལྔ་ཉིན་དཔོན་སློབ་ཐམས་ཅད་ཕོ་བྲང་དུ་སྤྱན་དྲངས། དང་པོ་ཤར་སྒོ་ནས་གསེར་ཁང་དུ་ཕྱིན། དེ་ནས་ལྷུར་གྱི་མཛལ་འཕྲད་ཁང་དུ་ཕྱིན། དེར་སྤྱན་གཟིགས་བཤམས། དྲུང་ལ་དངུལ་སྲང་སྟོང་ལ་དངུལ་ཁྲི་ལྔ་ཁྲུས་པ་དང་འབུལ་བ་མང་དུ་མཛད། དེ་ནས་ཧོར་ཟླ་གསུམ་པའི་ཆོས་ལྔ་ནས་གོང་མའི་ཡབ་ཡུམ་ཐར་ལམ་དུ་འདྲེན་པའི་སྒྲུབ་ཚོག་གི་དཀྱིལ་འཁོར་ཕྱི་ནང་རྣམས་ཀྱི་ཐིག་བཏབ། འདི་ལ་གསང་སྔགས་ཀྱི་དཀྱིལ་འཁོར་ཆེན་པོ་བཅུ་གཉིས་ཀྱི་རྡུལ་ཚོན་བཏབ་སྟེ། དྲུང་རིན་པོ་ཆེ་ནས་རྒྱལ་བ་རྒྱ་མཚོ་ཕྱུར་པ། བཀའ་བཞི་པས་གསང་འདུས། དཔོན་པོ་པས་མི་ཏྲ་བཅས་ཀྱི་དབུ་བཞུགས་མཛད། གཞན་རྣམས་ཀྱི་རྡོར་དབྱིངས། ཆོས་དབྱིངས་གསང་དབང་། དགྱེས་རྡོར། རྗེ་བཙུན་མ། ཀུན་རིག །སྨན་བླ། སྒྲོལ་ཆོག །ཐུགས་རྗེ་ཆེན་པོའི་གཟུངས་སྒྲུབ་སོགས། ཆོག་གྲྭ་ཁག་བཅུ་གཉིས་ནས་དཀྱིལ་འཁོར་སོ་སོའི་སྒྲུབ་ཆོག་མགོ་ཚུགས། དབུ་འཛུགས་ཉིན་གོང་མ་ཆེན་པོ་ཕྱིན་ཏེ། དྲུང་རིན་པོ་ཆེ་ལ་རྣམ་གསུམ་ཚང་བའི་འབུལ་བ་དང་། བླ་མ་རྣམས་ལ་སོ་སོར་གོས་ཕྱི་ནང་བཞི་རེ། ཕྱིངས་དཀྱིལ་འཁོར་རེ་ལ་གོས་ཕྱི་ནང་རེ་རེ་བཅས་གོང་མའི་ཕྱག་གིས་བཞེས་ནས་རེ་རེ་བཞིན་གནང་། གོང་གསལ་ཆོས་ལྔ་ནས་ཆོས་བཅོ་བརྒྱད་བར་བདུན་ཕྲག་གཉིས་རིང་ཚོ་ག་མཛད་པ་ལ་ཉིན་ལྟར་གོང་མ་ཡབ་ཡུམ་ཕྱིན་ཏེ་དྲུང་ནས་དབང་བསྐུར་རེ་རེ་མཛད། གཞན་རྣམས་ཀྱིས་སློབ་པའི་ཚོ་ག

མཛད། ཆོས་བཅུ་བཞི་ལ་འཛའི་གྲུར་ཕུབ། གོང་མ་མཆོད་ཡོན་ལ་གནས་བཅུའི་ཞལ་གཟིགས། རྒྱའི་མི་དཔོན་གསུམ་གྱིས་ཀྱང་མཐོང་། ཞིང་སྡོང་གཅིག་གི་རྩེ་ནས་བདུད་རྩི་བབས། ཤུག་སྡོང་གཅིག་ལ་གསེར་གྱི་མེ་ཏོག་འབར། ཆོས་ལྔ་ཚོ་གའི་དབུ་ཚུགས་པ་ནས་ཆོས་བཅོ་བརྒྱད་མ་གྲོལ་གྱི་བར་དུ་འཇའ་འོད་དང་། མེ་ཏོག་གི་ཆར་ཉིན་ལྟར་བབས་པ་རྒྱལ་འབངས་ཀུན་གྱིས་མངོན་སུམ་དུ་མཐོང་། ཆོས་བཅུ་དགུའི་མཚན་མོ་གོང་མའི་ཡུམ་གྱི་མཚན་བྱང་དྲུང་གིས་བཞུ་བར་མཛད། གཞན་ལྷ་གྲྭ་རྣམས་ཀྱིས་དཀྱིལ་འཁོར་གྱི་རྫུལ་ཚོན་རྣམས་རྒྱ་མཚོར་གཤོམ་གྱུར་འདྲེན་པའི་ཚེ་གླང་པོ་ཆེ་ལ་རྒྱན་སྣ་ཚོགས་ཀྱིས་བརྒྱན་པ་དང་། དགེ་འདུན་བསམ་གྱིས་མི་ཁྱབ་པ་བཅས་ཀྱིས་གདན་དྲངས་ནས་ཆབ་ལ་བཤམས། སླར་དྲུང་གིས་གོང་མ་ཆེན་པོར་བཀྲ་ཤིས་བརྗོད། གོང་མ་ནས་དྲུང་རིན་པོ་ཆེར་གསེར་བྲེ་དགུ་དང་། དངུལ་བྲེ་བཅོ་བརྒྱད་ལ་སོགས་པའི་འབུལ་ཆེན་ཕུལ། བླ་མ་རྣམ་གསུམ་ལ་གོས་ཕྱི་ནང་དགུ་རེ་དང་། དངུལ་བྲེ་གསུམ་རེ། ཆའུ་སྟོང་རེ། ཧྲ་གསུམ་རེ། དར་ཡུག་ལྔ་རེ། ཆོས་དབྱིངས་པ་དང་། རྗོར་དབྱིངས་པར། དར་ཡུག་བདུན་ཅུ་རེ། ཀུན་རིག་པ་སོགས་གཞན་རྣམས་ལ་དར་ཡུག་ལྔ་བཅུ་རེ། ཚོག་གྲྭ་རེ་རེ་དངུལ་སྲང་བཅུ་གསུམ་རེ། གོས་ཡུག་བཞི་རེ། ཆའུ་སུམ་བརྒྱ་ལྔ་བཅུ་རེ། བཅས་ཀྱི་གནང་ཆ་བསྩལ། ཡང་ཆོས་ཉི་ཤུའི་ཉིན་པོ་བྲང་དུ་སྤྱན་དྲངས་ཏེ་དཀྱིལ་འཁོར་བཞེངས་ནས། གོང་མ་ཆེན་པོར་ཚེ་དཔག་མེད་ཀྱི་དབང་གནང་། དེ་ནས་གོང་མ་ཆེན་པོར་ཆོས་དྲུག་གི་ཁྲིད་གནང་ནས་ཉམས་བཞེས་མཛད། ཕྱག་དཔེ་རྒྱ་ཡིག་ཏུ་བསྒྱུར་ནས་ཕུལ། གོང་མ་འདིས་ཉམས་རྟོགས་འཁྲུངས་པའི་ལྟ་བའི་སྐོར་གྱི་ཉམས་མགུར་སོགས་རྗེ་མི་བསྐྱོད་ཞབས་ཀྱིས་ལུང་འདྲེན་དུ་མཛད་པའང་ཡོ།དེ་ལྟར་ཆོས་རྗེ་དེ་བཞིན་གཤེགས་པ་འདི་ཉིད། ཟླ་མིང་གནམ་བསྐོས་གོང་མ་ཆེན་པོ་མཆོག་གི་ཏེ་ཁྲི་དབུ་བླར་ཡོངས་སུ་བཀུར་བ་ལ་རྒྱ་སྐད་དུ(གཞུའུ་ལའི་ཟླ་བཅུ

ཧྥཱ་ཝང་གསི་ཐྲིན་ཏཱ་ཤཱན་ཅི་ཅའི་ཧྥུ།) བོད་སྐད་ལ། (དེ་བཞིན་གཤེགས་པ་རིན་པོ་ཆེ་ཆོས་ཀྱི་རྒྱལ་པོ་ནུབ་ཕྱོགས་ཀྱི་བྱམས་པ་ཆེན་པོ་ཞི་བ་དབང་ཕྱུག་གི་སངས་རྒྱས།) ཞེས་པའི་གོང་མ་ཆེན་པོས་མཚན་གྱི་ཚོ་ལོ་དང་། གསེར་སྲང་བརྒྱ་ལས་བརྡུངས་པའི་འཇའ་ས་དང་། ཤེལ་གྱི་ཕྱག་ཐམ་ཡིད་བཞིན་ནོར་བུ་བཅས་ཕུལ། ཀརྨ་པའི་མཚན་ཞབས་བླ་མ་འབྲོང་བུ་གོའུ་ཤྲི། སློབ་དཔོན་བཀའ་བཞི་པ་རིན་ཆེན་དཔལ། མཁན་ཆེན་བློ་གྲོས་རྒྱལ་མཚན་སོགས་བླ་མ་རྣམ་གསུམ་ལ། གོའུ་ཤྲི་ཆེན་པོ་ལས་ཀ་དང་། གསེར་གྱི་ཐམ་ཀ ཤེལ་གྱི་ཐོ་ཤུ་རིས་མོ་ཅན་གྱི་ཐམ་ཀ་བཅས་གནང་། རྒྱ་བན་ཉིས་པ་ཅན་སྟོང་ཕྲག་གཉིས་ཙམ་དང་། གཞན་ཡང་རྒྱལ་ཁམས་ཆེན་པོར་སྤྱི་ཧྲིང་དུ་བྱུང་བའི་ནག་ཆེན་བརྩོན་དུ་བཟུང་བ་སྲོག་ལ་ཉེན་ཅན་རྣམས་ཀྱི་དོན་དུ་དྲུང་ནས་གོང་མར་ཞལ་ཏ་ཡང་ཡང་མཛད་པ་ལ་གོང་མ་ནས་ཡངས་པའི་ལུང་ཤེས་བྱུང་། བན་བོན་ཟེན་ཤིང་ལ་སོགས་པ་ཆོས་ལུགས་སོ་སོ་ཐམས་ཅད་རང་རང་གི་ལུགས་ཚུལ་བཞིན་དུ་གྱིས། གནམ་མཆོད་པ་འདི་ཐམས་ཅད་ལ་སུས་ཀྱང་བཙེར་བར་མ་བྱེད། བྱས་ན་སོ་སོའི་ཀྲན་པས་ངན་ལ་འཕྲལ་དུ་བཀུགས། ཁྲིམས་ལུགས་ཇི་ལྟར་བྱེད་པ་ངས་ཤེས་ཞེས་སོགས་དྲུང་རིན་པོ་ཆེའི་ཞལ་ཏའི་དོན་བཞིན། གོང་མ་ཆེན་པོས་བསྟན་པ་ཤེད་བསྐྱེད་ཀྱི་ལུང་འཇའ་ས་རྒྱལ་ཁམས་ཐམས་ཅད་དུ་སྒྲགས། བོད་དུ་ཆོས་སྲིད་མི་སྣ་ཁག་ལ་དབང་ལུང་ཐོབ་པ་ཡང་ཕག་གྲུ་སྡེ་སྲིད་ན་རིམ་ལྔ་པ་དབང་གྲགས་པ་རྒྱལ་མཚན་ནས་སྲིད་དབང་ལོ་བཞི་ཅུ་ཞེ་བདུན་བཟུང་བའི་ལོ་བཞི་པ་ལ་མིང་རྒྱལ་རབས་དང་པོ་མིང་ཐའི་ཙུའུ་ཡོན་ཀྲང་གིས་དེ་སྔ་རབ་བྱུང་བདུན་པའི་ས་འབྲུག་ཕྱི་ལོ་ ༡༣༨༨ ལོར་བསྐུལ་པའི་དབང་གི་གོ་གནས་དང་། གསེར་ཐམ་ཞིག་ཡོད་ཀྱང་། རྗེ་འདིའི་བཀའ་དྲིན་ལས་ཕག་གྲུ་གྲགས་པ་རྒྱལ་མཚན་གྱིས་བོད་ཀྱི་སྲིད་དབང་བཟུང་བའི་ལོ་ཉི་ཤུ་རྩ་ལྔའི་དུས། དྲུང་རིན་པོ་ཆེ་རྒྱ་ཡུལ་ཐེབས་ནས་ལོ་གསུམ་པར་ཕག་གྲུ་

པ་ལ་ཏཱ་མིང་གོང་མ་ཆེན་པོ་ནས། སླར་ཡང་ཏྲན་ཏཱ་ཕང་ཞེས་བོད་སྐད་དུ། སྤྲུལ་པ་སྤེལ་བའི་རྒྱལ་བུ་ཞེས་པའི་ལུང་ལས་ཀ་དང་། ཤེལ་གྱི་ཐམ་ག་བཅས་གནང་། དེ་བཞིན་འབྲི་གུང་པ་རིན་ཆེན་དཔལ་བཟང་ལ་ཏྲན་ཀྲུའུ་ཕང་ཞེས་བསྟན་པ་སྤེལ་བའི་རྒྱལ་བུ། གླིང་ཚང་པ་ལ་ཙཽན་ཤན་ཕེན་ཞེས་དགེ་ལ་སྟོན་པའི་རྒྱལ་བུ་ཏེ་མདོ་སྟོད་ཆོལ་ཁ་གཅིག་གི་བདག་པོ་གོན་རྫེ་པ་ལ་ཧྲུ་ཀྲུའུ་ཕང་ཞེས་བསྟན་པ་སྲུང་བའི་རྒྱལ་བུ་དེ་སྔ་ས་སྐྱ་པས་ཆོལ་ཁ་གསུམ་ལ་དབང་བསྒྱུར་སྐབས་སུ། གླིང་ཚང་དང་། གོ་རྫེ། ཤར་ཁ། འདན་མ་བཅས་བཞི་ནི་གདན་སའི་ཁམས་པའི་ལས་ཚན་བཞི་ཞེས་པ་ཆོལ་ཁ་རེའི་བདག་པོ་ཡིན་ལུགས་མྱང་ཆོས་འབྱུང་དུ་གསལ་ཞེས་པ་སོགས་ཀྱི་ལུང་ལས་ཀ་དུ་མ་བསྩལ་ཏེ་བོད་ཁམས་བདེ་བར་མཛད། ད་དུང་གོང་མ་ཆེན་ཆེན་པོའི་ལུང་གིས། བོད་དུ་ཆོས་ལུགས་མང་པས་ཕྱིན་ཆད་རྩོད་རྙོག་འོང་ཆེ། ཆོས་ལུགས་ཐམས་ཅད་ཁྲིད་རང་གི་ལུགས་སུ་དྲིལ་ལ། པོ་པོ་བཞིན་མདོ་ཁམས་པ་རྣམས་རབ་སྐྱང་དང་། དབུས་གཙང་པ་ཐམས་ཅད་ལྷ་སར་འདུས་དེ་ཆོས་འཁོར་ཆེན་པོ་བསྐོར་བར་བྱེད་དགོས། ཅེས་པའི་ལུང་ཕེབས་པ་ལ། ཆོས་རྗེ་རིན་པོ་ཆེ་ནས་ཆོས་ལུགས་གཅིག་ཁོ་ནས་སེམས་ཅན་གྱི་དོན་རྒྱ་ཆུང་བ་ཡིན། ཇི་ཙམ་སེམས་ཅན་སོ་སོའི་མོས་པ་བཞིན་བྱས་ནས་སངས་རྒྱས་ཀྱིས་ཐུགས་རྗེ་འཇུག་པ་ཡིན། དེ་གས་ཆོག་པ་ཡིན། སངས་རྒྱས་ཀྱིས་ཀྱང་ཆོས་ཕུང་གཅིག་ཁོ་ན་གསུངས་པ་མ་ཡིན་པ་བརྒྱད་ཁྲི་བཞི་སྟོང་གསུངས་པ་ཡང་སེམས་ཅན་མོས་པ་ཐ་དད་པའི་ཕྱིར་ཡིན། ཞེས་སོགས་གསུངས་ནས་ཞལ་གྱིས་མ་བཞེས། ཡང་གོང་མ་ཆེན་པོའི་ལུང་གིས། བོད་ཀྱི་ལས་ཚན་བསྐོ་བཞག་བྱ་རྒྱུ་གོང་མ་ནས་མ་རྟོགས་གནང་མི་ཆོག་པ་ཡིན་ཀྱང་། རྒྱ་བོད་ས་ཁས་འགྲུངས་པས་བོད་དུ་བླ་ཆེན་དང་། དཔོན་ཆེན་རྣམས་ལ་ཇི་ལྟར་འོས་པའི་གོ་གནས་བསྐོ་ཐན་དང་། ལུང་དང་ཐམ་ག་བསྩལ་རྒྱུ་སོགས་ངེད་ལ་བཀའ་སྐྱོར་མི་དགོས་པར། ཆོས་རྗེ་རིན་པོ་ཆེ་ཏཱ་

སྥྲོ་ཧྥ་ཕང་ངམ། རིན་ཆེན་ཆོས་རྒྱལ་ཉིད་ནས་གནང་ན་འཐུས་པར། འདི་ནས་རྒྱབ་གནོན་བྱེད་པ་ཡིན། ཞེས་པའི་ལུང་བསྟུལ། རྒྱ་ནག་ཏཱ་མིང་གོང་མ་ཆེན་པོ་འདིའི་དུས་སུ་བོད་ཀྱི་བླ་མ་སྙན་གྲགས་ཅན་གྱི་ཆེ་དགུ་ལ་ལུང་ལས་ཀ་འཛའ་ས་ཐམ་ག་སོགས་གནང་བ་ནི། སན་ཏཱ་ཕང་སོགས་དབང་གི་གོ་གནས་བརྒྱད་དུ་དབྱེ་བ་ལས་ཆེ་བ་ནི་སན་ཏཱ་ཕང་ཞེས་གོང་མ་ཆེན་པོའི་ཏེ་ཤྲི་སྐེ་དབུ་བླ་རྣམ་པ་གསུམ་ཡིན་ཅིང་། དེ་གསུམ་གྱི་ནང་ནས་ཆེ་བ་གཛ་པ་དེ་བཞིན་གཤེགས་པ་ལ་ཏཱ་སྥྲོ་ཧྥ་ཕང་རིན་ཆེན་ཆོས་རྒྱལ་དང་། དེ་འོག་ས་སྐྱ་པ་འཁོན་ཀུན་དགའ་བཀྲ་ཤིས་ལ་ཐེག་ཆེན་ཆོས་རྒྱལ། གསུམ་པ་རྗེ་བདག་ཉིད་ཆེན་པོའི་སྐུ་ཚབ་སེ་ར་བྱམས་ཆེན་ཤཱཀྱ་ཡེ་ཤེས་ལ་བྱམས་ཆེན་ཆོས་རྒྱལ་བཅས་ཆོས་རྒྱལ་རྣམ་གསུམ་འདི་རང་ཆེ་བའི་བཀུར་མཆོད་གཟེངས་སྟོད་བདག་རྐྱེན་ཟླ་མེད་པ་ཞིག་གནང་བ་ཡིན། བསོད་ནམས་དཔག་ཏུ་མེད་པ་དེའི་དུས་སུ་དཔལ་སྤྱངས་བྱམས་ཆེན་ཀན་ཏིང་ཏཱའི་སི་ཏུའི་སྐྱེ་རབས་སུ་བརྗོད་པ་ཏཱ་ཞིང་རྫུ་འཕྲུལ་ཅན་ནི། གོང་མ་ཏཱའི་མིང་རྒྱལ་པོའི་བློན་པོ་ཡིན་ལ་རྒྱ་མཚོར་གྲུ་གཟིང་བཅས་ཏེ་འཛམ་གླིང་ལན་གསུམ་བསྐོར་ནས། པོ་ཏ་ལ་སོགས་གནས་ཆེན་རྣམས་སུ་རྒྱལ་པོས་བཀའ་མངགས་བཞིན་མཆོད་འབུལ་མཛད་པ་དང་། རྫུ་འཕྲུལ་གྱིས་འཕགས་པའི་གནས་བརྟན་བཅུ་དྲུག་དང་གྲུབ་ཆེན་བིརྺ་པ་སོགས་སྤྱན་དྲངས། དེ་རྗེས། དྲུང་དེ་བཞིན་གཤེགས་པ་སྤྱན་འདྲེན་པར་བཞེད་པའི་ཚེ་གོང་མ་གནམ་དུ་གཤེགས། དེའི་སྲས་ཏཱ་མིང་གོང་མ་ཆེན་པོ་ཁྲེ་ཙུའུ་ཀྲུའུ་ཏི་ཡུང་ལོ་འདི་ཉིད་འཛམ་དཔལ་གྱི་སྐུའི་བཀོད་པ་དང་། བཙུན་མོ་དམ་པ་རྗེ་བཙུན་སྒྲོལ་མའི་སྤྲུལ་པར་གྲགས་པ་གཉིས་ནས་ཡབ་ཡུམ་གཤེགས་པའི་ཐུགས་དགོངས་རྫོགས་དགོས་པ་དང་། འདི་དང་གདན་གྱི་བདེ་བ་སྒྲུབ་པའི་ཆེད་དུ་བླ་མ་དགེ་བའི་བཤེས་གཉེན་བསྟེན་ཏེ་དམ་པའི་ཆོས་ཀྱི་བྱ་བ་བྱེད་དགོས་པར་བཞེད་ཀྱང་རྒྱལ་པོའི་བགྱི་བ་ཆེན་པོས་གཡེངས་

པ་ལ་བཙུན་མོ་དམ་པས་ཡང་ཡང་རབ་ཏུ་བསྐུལ་ནས། ཆོས་རྗེ་རིན་པོ་ཆེ་སྤྱན་འདྲེན་པའང་གཉེལ་གསོལ་ཏེ་ཀརྨ་པ་སྤྱན་འདྲེན་པ་ལ་རྩོལ་བ་བསྐྱེད་པའི་བསོད་ནམས་དཔག་ཏུ་མེད་པ་ནི། ངའི་དགེ་བའི་བཤེས་གཉེན་བཙུན་མོ་འདི་ཡིན་ཞེས་རྟག་ཏུ་མངགས་པ་མཛད་པའི་དོན་ལྟར། གོང་མ་ཆེན་པོས་ཆོས་རྗེ་ཀརྨ་པ་སྤྱན་འདྲེན་པའི་གསེར་ཡིག་པ་རིམ་པར་མངགས་པ་ལྟར་དྲུང་དེ་བཞིན་གཤེགས་པ་རྒྱ་ཡུལ་དུ་ཆིབས་ཁ་བསྒྱུར་བ་ནས་བཟུང་རྒྱའི་ཡུལ་དུ་སྔར་མ་གྲགས་པའི་ལྟས་བཟང་པོ་བསམ་གྱིས་མི་ཁྱབ་པ་བྱུང་ཞིང་། ཁྱད་པར་རྒྱ་ནག་གི་ཡུང་ལོ་ཁྲི་ལོ་ལྔ་བ་རབ་བྱུང་བདུན་པའི་མེ་ཕག་ཕྱི་ལོ་ ༡༤༠༧ནས་ནན་ཅིང་ལིང་གུ་སའི་དགོན་པར་ཧྭ་མིང་གོང་མ་ཆེན་པོའི་ཁྲིན་ཅང་ཡབ་ཀྲན་ཧཡང་ལྷུའུ་དག་པའི་ཞིང་དུ་འདྲེན་པ་དང་། འགྲོ་ཀུན་སྡུག་བསྔལ་ལས་སྒྲོལ་བའི་ཆོ་ག་གསང་སྔགས་རྒྱུད་སྡེའི་དཀྱིལ་འཁོར་ཆེན་པོ་བཅུ་གཉིས་ལ་བསྙེན་ནས་ཆོ་ག་དབུ་བཙུགས་པའི་ཉིན་ནས་བཟུང་ཚེས་བཅོ་བརྒྱད་བར་ཆོ་ག་དངོས་བཞི་ཞག་བདུན་ཕྲག་གཉིས་ཀྱི་རིང་དང་། གཞན་ཡང་ཞི་དགུའི་བར་དུ་ཉིན་བཞིན་རྒྱ་ཡུལ་དུ་འོད་ཀྱི་དྲ་བས་ཁེངས་པ་དང་། དྲུང་གི་གཟིམ་ཁང་དུ་འཇའི་ཀ་བ་ཟུག་པ། འཇའ་སྤྲིན་གྱི་གསེབ་ནས་གླང་པོ་ཆེ་དང་། སེང་གེ་ལ་སོགས་པའི་གཟུགས་བརྙན་དང་། སྤྲས་ཏའོ་ཞེས་པ་བྱ་ཚེ་རིང་དངོས་སུ་བྱུང་བ། མེ་ཏོག་ཐ་དད་པའི་ཆར་ཡང་ཡང་བབས་པ། སྔོན་མཐོང་མ་མྱོང་བའི་རབ་བྱུང་དུ་མས་དཀྱིལ་འཁོར་གྱི་གཞལ་ཡས་ཁང་ལ་བསྐོར་བ་བྱེད་ཅིང་དེ་མ་ཐག་དགྲ་བཅོམ་པ་རྣམས་སྤྲིན་གྱི་སྟེང་ན་སྣང་བ། སྤྲིན་གྱི་གསེབ་ནས་སངས་རྒྱས་བྱང་སེམས་གནས་བརྟན་དྲང་སྲོང་ལ་སོགས་པ་མཐའ་ཡས་པ་མངོན་སུམ་དུ་བྱོན་པ་ལ། ལྷའི་བུ་དང་བུ་མོ་མང་པོས་མཆོད་པ་དངོས་སུ་ཕུལ་བ། ཁྱད་པར་ཚེས་བཅོ་བརྒྱད་ཆོ་ག་ཐ་མའི་ཉིན་ནུབ་ཕྱོགས་ནས་འོད་མདངས་དམར་སེར་ཞིག་འཕྲོས་ནས་རྒྱ་ནག་གི་རྒྱལ་ཁམས་ཐམས་ཅད་ཁྱབ་པ་ནི།

བདེ་བ་ཅན་ནས་སངས་རྒྱས་ཚེ་འོད་དཔག་མེད་ཀྱིས་འོད་ཟེར་དུ་གཟིགས་པ་སོགས་ལྟས་བཟང་དང་རྫུ་འཕྲུལ་མཐའ་ཡས་པ་བྱུང་བ་ནི། སྐབས་དེར་རྒྱ་ཡུལ་གྱི་རྗེ་འབངས་ཐམས་ཅད་ཀྱིས་མངོན་སུམ་དུ་མཇལ་རྒྱུ་བྱུང་བ་བཅས། ཕྱིར་དྲུང་དེ་བཞིན་གཤེགས་པ་རིན་པོ་ཆེ་ཆོས་ཀྱི་རྒྱལ་པོས་རྒྱ་ནག་ཏུ་མཆོག་ཏུ་གྱུར་པའི་རྫུ་འཕྲུལ་གྱི་མཛད་པ་བརྒྱ་དང་རྩ་བརྒྱད་བཞེས་ཞིང་། དེ་ཡང་ཟླ་བ་གཉིས་པའི་ཚེས་ལྔ་ནས། ཟླ་བ་གསུམ་པའི་ཚེས་བཅོ་བརྒྱད་བར་གྱི་མཛད་པ་རྣམས། གོང་མའི་ལུང་གིས་རྒྱའི་རི་མོ་མཁན་མཁས་པ་རྣམས་བཀུག་ནས་ཉིན་རེ་བཞིན་དུ་མཛད་པ་དང་རྫུ་འཕྲུལ་རྣམས་ལེགས་འདེམས་ཀྱི་རི་མོར་བྲིས་པའི་ཡིན་ཐང་རིང་མོ་ཞིག་ཀྱང་བཞེངས་བཙུག་པར་མཛད་ཅིང་། ཐང་ཀ་དེ་ལ་ཛཻ་མཚར་འཛའ་ས་གསི་ཐར་མར་གྲགས་ཤིང་། མཇལ་དུས་གཟིགས་གཡས་ནས་གཡོན་ཕྱོགས་སུ་ཞལ་འབྱེད་དགོས་པའི་ཕྲེད་ཐང་རིང་མོའི་ནང་ཉིན་དེའི་མཛད་པ་སོ་སོར་བྲིས་པའི། ཁྲིན་རྣམས་གྲངས་ལིང་རྩེ་བཞི་ཙུ་ཞེ་དགུར་དབྱེ་སྟེ་བྲིས་ཡོད་ཅིང་། ལིང་རྩེ་རེ་རེའི་ནང་དུ་ནན་ཅིང་རྒྱལ་སའི་ཡུལ་བཀོད་དང་། གཡས་སུ་དྲུང་དེ་བཞིན་གཤེགས་པ་བཞུགས་ཡུལ། ལིང་གུ་སིའི་དགོན་པ་གཙུག་ལག་ཁང་ཐོག་བརྩེགས་གསུམ་པ་འདི་ཧོར་གོང་མའི་དུས་ནས་ཀརྨ་པ་བཞུགས་ཡུལ་དུ་ཆེད་དུ་བཞེངས་པའི་ཀར་སྤོའི་དགོན་པ་ཡིན། གཡོན་ཕྱོགས་སུ་སྒྲུབ་ཚོགས་གནང་སའི་གཞལ་ཡས་ཁང་ཆེན་མོ་ཐོག་བརྩེགས་བཞི་བ་རྒྱ་ཐིབས་ཅན་སོ་ཊ་གོང་གསལ་གྱི་རྫུ་འཕྲུལ་མཛད་པ། ཉིན་དང་གཉིས་གཉིས་སོ་སོར་ལིང་རྩེ་བྱས་ནས་སྦུ་འབྲེལ་རི་མོར་བཀོད་པ་བཅས་མཚར་དུ་དངར་ཞིང་གསོན་ཉམས་ལྡན་པའི་ཕྲེད་ཐང་དེ་རྣམས། གཞི་དར་ཤོག་འདྲ་བ་སླང་གོའི་སྲབ་ཐུག་ཙམ་པ། དཀྱུས་ལ་ལིའི་སྨིད་ ༦༦ དང་ཕྲེད་ལའམ་རིང་ལ་ལིའི་སྨིད་ ༤༩༦༨ ཡོད་པ། རིང་ཚད་བོད་ཀྱི་རྒྱལ་རབས་དེབ་ཐེར་དུ་ཁྲུ་ ༢༥༠ཞེས་གསལ་ཡང་ཁོ་བོས་དངོས་སུ་མཇལ་བ་ལ་འདི་རང་ཡིན། ལིང་རྩེ་སོ་

སོ་ངོ་རེ་བཞིན་གཡས་ནས་གཡོན་ཕྱོགས་སུ་རིམ་པར། རྒྱ་སོག བོད་མཚོ་ཡུ་གུར་ཁམས་ཚུགས་འབྲུ་ཚའི་གཟུགས་འདྲ་བ་བཅས་ཀྱི་ཡིག་རིགས་རྣམས་རིམ་པར་ཤན་སྦྱར་དུ་བྲིས་པའི་མཛད་བྱང་དང་། གཞམ་དུ་སྤར་ཡང་རྒྱ་བོད་ཤན་སྦྱར་གྱི་ཞལ་བྱང་རེ་རེ་བྲིས་པ། རྒྱབ་ཤ་གྲུ་ལྷང་དང་། རྒྱ་ཤིང་གྲུ་བཞིའི་སྒྲིལ་ཤིང་གིས་ལག་གཡོན་ནས་གཡས་ཕྱོགས་སུ་སྒྲིལ་དགོས་པའོ་ངོ་མཚར་འཛའ་ས་ཞེས་པ་ཡིན། ཐང་དྲིལ་ཁ་ལ་དར་གྱི་ན་བཟའ་དང་། གོས་ཁོམ་རང་འགྲིགས་ལ་ཕྱི་ཤུབས་རྒྱ་ཤིང་རྩི་མ་ནག་པོའི་མདོང་གཟུགས། ཞལ་གཅོད་གཅས་པ་མཛོ་དགྲི་ལྕུགས་ཤན་འབྱུར་བ་བཅས་བྱུང་དེ་བཞིན་གཤེགས་པ་ལ་ཕྱུལ་ཞིང་། འདྲ་གཅིག་གོང་མའི་རྟེན་དུ་ཐུགས་ཚགས་གནང་བར་གྲགས་ཤིང་། ད་དུང་མཚུར་ཕུའི་གདན་སའི་འདུ་ཁང་གི་སྒོ་ཐོག་ཏུ་འགེལ་རྒྱུར་ཆོས་ཀྱི་འཁོར་ལོ་རྒྱ་ཆེན་པོ་བསྐོར་བའི་སྣེ་ཞེས་པའི་མཐིང་ཤོག་སྟེང་། གྲང་གསེར་བྲུགས་པའི་རྒྱ་ཡིག་འབུར་བརྐོས་ཀྱི་དཔེན་བཅས་བསྐུལ། ངོ་མཚར་འཛའ་ས་ཡིན་ཐང་འདིར་གྲུ་ལྷག་གི་སྟེང་དུ། ཕྱིས་སྨན་ཙེ་ཡུག་གིས་རྒྱབ་སྟོན་བྱས་ཏེ། རྒྱལ་དབང་ཀརྨ་པ་ན་རིམ་བཅུ་དྲུག་གི་བར་དུ་མཚུར་ཕུའི་གཟིམ་ཚུང་ཆོས་དབྱིངས་ཕོ་བྲང་དུ་བཞུགས་པ་ཡིན། བོད་དུ་ལྔ་བཅུ་ང་དགུའི་དུས་ཟིང་སྐབས་རང་ལྗོངས་སྲིད་གཞུང་ནས་རིགས་དངོས་རྩ་ཆེའི་གྲས་སུ་བསྡུར་སྐྱོབ་བྱས་ནས། དེང་དུས་ནོར་གླིང་རིགས་དངོས་བདག་གཉེར་དོ་དག་ཁངས་སུ། མཛོད་ཁ་ག་བའི་ནང་དུ་བཞུགས་ནས་གཅེས་སྲུས་གནང་མུས་མཆི། ད་དུང་ཆོས་རྗེ་རིན་པོ་ཆེར་གཡང་ཏིའི་ཐམ་ག་གྲུ་བཞི་བ། ཞལ་རིས་མཐའ་འཁོར་གྱི་རིང་ཚད་ལ་ལིའི་སྨིད་ ༡༢.༦ མཐོ་ཚད་ལིའི་སྨིད་ ༣.༥ ལྗིད་ཚད་ཁེ་ ༢༡༨༥ ཡོད་པ་ཐམ་ལུང་འབྲུག་གཉིས་འཁྲིལ་སྦྱོར་གྱི་མགོ་བོ་ལྟག་ཕྱིད་དུ་བྱས་པ་ལ་ཞལ་རིས་སུ། དེ་བཞིན་གཤེགས་པ་ཐམས་ཅད་ཀྱི་ངོ་བོ་རིན་པོ་ཆེ་ཆོས་ཀྱི་རྒྱལ་པོའི་ཐམ་ག་ཞེས་པ་རྒྱ་ཡིག་རྙིང་མ་དོན་བསྒྱུར་བྱས་ཏེ་བརྐོས་པ་

བཅས་ཀྱི་ཐམ་གའང་བསྐུལ། ༼འདི་འང་ནོར་གླིང་དུ་བཞུགས།༽ བོད་སྐད་དུ་དེ་བཞིན་གཤེགས་པ་རིན་པོ་ཆེ་ཆོས་ཀྱི་རྒྱལ་པོ་ནུབ་ཕྱོགས་ཀྱི་བྱམས་པ་ཆེན་པོ་ཞི་བ་དབང་ཕྱུག་གི་སངས་རྒྱས་ཟེར། རྒྱ་སྐད་དུ་ཏཱ་བཙུ་ཕ་ཝང་སྐེ། ཏཱ་མིང་གོང་མ་ཆེན་པོས་གསོལ་བའི་མཚན་དེ་དེང་དུས་ཀྱང་ཐཱ་ཝན་མ་ལི་ཤི་ཡ། ཕེ་ལྷི་ཝེན་སོགས་རྒྱ་མི་རིགས་ཐམས་ཅད་ཀྱི་ཆུང་བྱིས་པ་ཡན་གྱིས་ཤེས་སྟོད་པ། མཐོང་ཐོས་ཀྱི་ཡུལ་དུ་གྱུར་པ་ཡིན། གཞན་ཡང་སྐབས་དེར་དྲུང་རིན་པོ་ཆེར་གོང་མའི་འཇའ་ས་ཤོག་བུ་སྔོ་དམར་སེར་གསུམ་སྤྲིན་རིས་ཅན་ལ། འགོ་བརྗོད་དུ་ཆེ་རིང་གནམ་གྱི་ཤེ་མོང་ཞེས་པ་དང་། བོད་ཀྱི་རབ་བྱུང་བདུན་པའི་ཆུ་སྦྲུལ་སྟེ་རྒྱ་ནག་གི་ཡུང་ལོའི་ཁྲི་ལོ་བཅུ་གཅིག་པའི་ཟླ་བ་ལྔ་པའི་ཚེས་ལ་ཞེས་པར་ཐམ་གའི་ཞལ་རིས་རྒྱ་ཡིག་སྟེང་པ་བྱས་པ་ཁག་མང་དུ་བསྐུལ། དེ་ནས་གོང་མའི་ཡབ་ཡུམ་གྱི་མཆོད་རྟེན་གྱི། རྒྱུ་རྐྱེན་འབྲས་བུ་རྣམས་ལ་རབ་ཏུ་གནས་པར་མཛད་པས་རེ་རེར་ངོ་མཚར་མང་དུ་བྱུང་། ཆོས་རྗེ་རིན་པོ་ཆེ་ཟླ་བ་བཞི་པའི་ནང་ཕོ་བྲང་ནས་རི་བོ་རྩེ་ལྔར་ཕྱིན་ཏེ་བཞུགས་རིང་འཇམ་དབྱངས་ཞལ་གཟིགས་ཏེ་བསྒྲོ་གླེང་དངོས་སུ་གནང་། རིན་ཆེན་དམར་པོའི་གཏེར་ཁ་བཏོན། སྐབས་དེར་མཆོད་རྟེན་དུ་འཇའ་འོད་ཀློངས་ནས་སྐུ་གཟུགས་ཀྱི་རྣམ་པ་སྣ་ཚོགས་ངོ་མཚར་དུ་མ་བྱུང་བ་རྣམས་གོང་མའི་ལུང་གི་ཞུ་ཡིག་འཕྲུལ་འཕྲུལ་དུ་ཕུལ་བ། སྤྱི་ཕྱི་བཅུ་ཕྲག་ལྷག་པ་འདུག་པའི་ནང་ངོ་མཚར་བརྗོད་ཀྱིས་མི་ལང་བ་འདུག་ཅེས་མཁས་པའི་དགའ་སྟོན་དུ་གསལ་བ་ལྟར་རོ། །དེ་སྐབས་གོང་མས་དེ་བཞིན་གཤེགས་པའི་གསེར་སྐུ་མཐོ་གང་ཅམ་པ་གཟིགས་པ་དང་། སྟོན་པའི་ཚེམས་མཆེ་བ་རྒྱ་གར་ན་བཞུགས་པ་ངོ་མའང་གོང་མའི་ཕྱག་ཏུ་སོན་པ་བཅས། ཆོས་རྗེ་རིན་པོ་ཆེའི་ཐུགས་རྗེར་དགོངས་ཏེ་སྟོན་པའི་སྐུ་རྗེ་ལྟ་བ་གསེར་གྱིས་བཞེངས། དེའི་རྒྱུ་མཚན་གྱི་ཞུ་བའི་ལུང་དང་བཅས་པ་ཆོས་རྗེའི་ཕྱག་ཏུ་ཕུལ་བ་བཅས་གོང་མ་རྒྱལ་བློན་འབངས་འཁོར་

ཐམས་ཅད་ནས་ཆོས་རྗེ་རིན་པོ་ཆེར་ཐུགས་ཐག་པ་ནས་མི་ཕྱེད་པའི་དད་གུས་བླ་ན་མེད་པའི་བློ་ཕུག་རྩེ་གཅིག་ཏུ་གཏད་དེ་བཀའ་དྲི་གནང་སྒྲུབ་པ་དང་བཀུར་བསྟི་ཞབས་ཏོག་ཚད་མེད་པ་མཛད། དེ་ནས་བོད་དུ་འབྱོན་དགོས་ཚུལ་གསུངས་པར། གོང་མ་ཆེན་པོས། ལར་འདིར་བྱོན་པ་སྐུ་དྲིན་ཆེ་ཡུན་རིང་མ་སོང་། ཞབས་ཏོག་ཀྱང་ཆེར་མ་ཐེངས། སྤྱིར་བླ་མ་རྟག་ཏུ་འགྲོགས་ཀྱང་གསུངས་མ་བསྒྲུབ་ན་བྱིན་རླབས་མི་འབྱུང་། བཀའ་བཞིན་བསྒྲུབས་ན་བྱིན་རླབས་ལ་ཉེ་རིང་མེད་པ་ངས་གོ་བ་ཡིན། སྤྱིར་རྟོར་གྱི་དུས་སུ་རྒྱལ་པོས་དབང་བྱེད་པར་འདུག་ད་ཕྱེད་དེད་ཀྱི་བླ་མ་ཡིན་པས་ཕྱེད་དབང་ཆེ་བ་ཡིན་ན། རེ་ཞིག་བྱོན་ལ་ནམ་གདན་འདྲེན་བྱུང་བའི་ཚེ་འབྱོན་པའི་ཞལ་བཞེས་མཛད་དགོས་ཞེས་གསོལ་བ་བཏབ། སྤྱིར་གོང་མ་འདིའི་དགོངས་པར་དམག་གི་སྒོ་ནས་རྟོར་དུས་ལྟར་བོད་ཁྲིམས་ཞབས་སུ་བཙུག་ན་ས་རྟོར་ལྟར་མཆོད་ཡོན་སྲིད་གཅིག་པས་རྒྱ་བོད་སོགས་རྒྱལ་ཁམས་གནོན་པར་དགོངས་ཀྱང་། ཆོས་རྗེ་རིན་པོ་ཆེའི་ཆོས་བཞིན་ལམ་བསྟན་པས་རྒྱ་དམག་མཛད་མ་བདེ། ཕྱི་ནས་ཆོས་རྗེ་རིན་པོ་ཆེའི་དྲུང་གོང་མའི་གསེར་ཡིག་པ་མངགས་པ་ཁག་གཅིག་ཀྱང་། འབྲི་གུང་སི་ཏུ་རིང་ནས་བཙོམ་འཕྲོག་བྱས་པའི་དོན་ལ་བོད་དུ་དམག་དཔུང་གཏོང་རྒྱུ་གཏན་འཁེལ་བར། དབང་གྲགས་པ་རྒྱལ་མཚན་ངོ་མས་ཆོས་རྗེ་དེ་བཞིན་གཤེགས་པའི་དྲུང་དུ་ཕྱག་དང་ཞུ་ནན་ཕུལ་བའི་དོན་བཞིན་ཆོས་རྗེས་གོང་མ་ལ་ཞལ་ཏ་ཡང་ཡང་གནང་བས། ཞི་བ་སོགས་རྗེ་འདི་ཐུགས་བྱམས་པ་ཆེན་པོས་ནི་ཁྱབ། ཁེ་གྲགས་དང་དབང་ཆེན་འདོད་པའི་རྣམ་པར་རྟོགས་པ་ནི་མི་མངའ། ཀུན་ལ་ཕན་བདེ་འབབ་ཞིག་དགོས་པའི་བཀའ་རིན་པོ་ཆེ་ཡང་ཡང་དུ་བསྩལ་བས། གོང་མ་ཆེན་པོས་ཀྱང་བླ་མའི་གསུང་སྤྱི་བོའི་གཙུག་ཏུ་བཀུར་ནས་རྒྱལ་ཐབས་ཀྱི་བྱ་བ་གང་ཅི་དགེ་ཞིང་ཡང་དག་པ་འབབ་ཞིག་གི་འཕྲིན་ལས་བསྐྱངས་པས། རྒྱ་བོད་མི་རིགས་མཐའ་ཡས་པ་ཐམས་ཅད་ལ་

བདེ་བསྐྱིད་དཔག་ཏུ་མེད་པ་ཐོབ་སྟེ་རྒྱ་བོད་མི་རིགས་དབར་སྤྱུན་ཟླ་ལྟ་བུའི་མཐུན་སྒྲིལ་གྱི་འབྲེལ་བ་བཟང་པོ་རྗེ་འདིའི་སྐུ་དྲིན་ལས་བྱུང་། རྗེ་འདི་ནི་རྒྱ་བོད་མི་རིགས་ཐམས་ཅད་འདི་ཕྱིའི་སྡུག་བསྔལ་ལས་བསྐྱབས་པའི་ཆོས་སྲིད་གཉིས་ཐད་ནས་བཀའ་དྲིན་ཟླ་ན་མེད་པ་མཛད། དེ་ལྟར་རྒྱ་ནག་ཏུ་མི་རིགས་བགྲངས་ཀྱིས་མི་ལོང་བའི་འདུལ་བྱ་རྣམས་མངོན་མཐོ་དང་ལེགས་ཀྱི་ས་ལ་བཀོད་དེ། འབྲེལ་ཚད་དོན་ལྡན་གྱི་འགྲོ་དོན་དཔག་ཏུ་མེད་པ་མཛད་ནས། གཙྷ་པ་དགུང་ལོ་ཉེར་བདུན་པ་རབ་བྱུང་བདུན་པའི་ལྕགས་སྟག་ཕྱི་ལོ་ ༡༤༡༠ ལོའི་དབྱར་འཛུག་ཏུ་རྒྱའི་ཕོ་བྲང་ནས་བོད་ཕྱོགས་སུ་ཆིབས་ཞལ་བསྒྱུར་བས། གོང་མ་རྒྱལ་བློན་རྗེ་འབངས་ཐམས་ཅད་ནས་ཐུགས་འཕྲེང་ཞིང་འབྲལ་མི་ཕོད་པའི་དད་གུས་བརྩེ་གསུམ་གྱི་ངང་ནས་གོང་མ་ཡབ་སྲས་ཀྱིས་རྒྱ་མཚོའི་འགྲམ་བར་དུ་བསྐྱེལ་མ་ཞུས་ཏེ་མཆོད་ཡོན་ཞལ་གྲེས། དེ་ནས་མི་ཆེན་རྣམས་ཀྱིས་ཕེབས་གྲུ་སོགས་སོ་སོའི་གོ་རིམ་ལྟར་གྱི་སྲུང་བསྐྱེལ་ཞུས། ག་ཆུ་བརྒྱུད་ཕེབས་ལམ་དུ་རྒྱ་ཧོར་ཡུ་གུར་མི་ཉག་སོགས་སྐྱེ་བོ་མཐའ་ཡས་པ་རྣམས་ལ་ཞལ་མཇལ་ཕྱག་བྱིན་འདོད་ཆོས་སོགས་འགྲོ་དོན་རྒྱ་ཆེན་པོ་མཛད་ནས། བར་ཁམས་ཀར་མའི་གདན་སར་ཕེབས། ཆོས་བཀའ་དུ་མས་གདུལ་བྱ་རྣམས་ཚིམ་པར་མཛད། དེར་རྒྱལ་བའི་བཀའ་འགྱུར་ཡང་རིན་པོ་ཆེ་ལས་བཞེངས། རིམ་པར་བྱུང་གནམ་མཚོ་ཚུན་གྱི་གདུལ་བྱ་མང་པོ་འབྲེལ་ཚད་དོན་ལྡན་དུ་མཛད་ནས། འདམ་གཞུང་ཙོག་ཙེ་ལར་ཕེབས་ཚེ། རྒྱ་ནག་གི་མངའ་ཐང་ལ་བལྟོས་ན་སྐབས་དེར་བོད་རྣམས་ཀུན་སྡོམས་ཀྱང་རྒྱའི་མི་དཔོན་ཆུང་ངུའི་འཁོར་བ་ཙམ་ལས་མེད་མོད། འོན་ཀྱང་སངས་རྒྱས་བསྟན་པའི་ཆེ་བའི་ཕྱིར། ས་སྐྱ། དགེ་ལྡན། འབྲི་གུང་། སྟག་ལུང་སོགས་བོད་ཡུལ་ན་སོ་སོའི་ལུགས་ཀྱི་བདག་པོ་ཆེན་པོ་རྣམས་ནས་བསུ་བ་ཛ་འདྲེན་འབུལ་ཉོད་སོགས་རྒྱ་ཆེར་བསྟར། རྗེ་གཙོང་ཁ་པ་ཆེན་པོ་ནས་ཇོ་བོའི་ཐུགས་

དམ་གྱི་རྟེན་ལི་དམར་གྱི་བྱམས་པ་མེ་བརྟུགས་སུ་གྲགས་པའི་སྐུ་ཁྲུ་གང་གིས་གཙོས་པས་རྟེན་གསུམ་མཎྜལ་འབུལ་བའི་རྣམ་གྲངས་དང་། སངས་རྒྱས་ཉིད་དུ་མངོན་པར་བསྟོད་མངགས་ཀྱི་སྒོ་ནས། ཞབས་ལ་ཕྱག་བགྱི་བར་སྨྲོ་ཡང་ལོ་གསུམ་མཚམས་ཀྱི་དམ་བཅའ་ཞིག་བྱས་པས་སྒྲུབ་པར་མ་ཐུས་གསུངས་པའི་ཞུ་ཡིག་དང་། ཀུན་མཁྱེན་རོང་སྟོན་ལ་སོགས་པའི་སྐབས་དེའི་མཁས་གྲུབ་དུ་མ་ནས་སངས་རྒྱས་དངོས་ཀྱི་བསྔགས་པ་བརྗོད་པའི་ཞུ་ཡིག་ཕུལ། འདམ་ནས་ཆིབས་ཐོག་ཐེབས་སྐབས་ས་གཡོས་ཆེར་བྱུང་བར་ཆིབས་ལས་གཞོལ་ཏེ་ས་གནོན་མཛད་ནས་བཞུགས་པས་ཞི། དེ་ནས་གདན་ས་མཚུར་ཕུར་ཞབས་སོར་བཀོད། ལྷ་ལྡན་དུ་ཐེབས་ནས་ཇོ་བོ་རིན་པོ་ཆེ་ལ་སྨུ་ཏིག་གི་སྣམ་སྦྱར་རིན་ཐང་བྲལ་བ་གསོལ་བས་མཚོན་དབུས་གཙང་གི་དགོན་སྡེ་ཡོངས་ལ་མཆོད་རྫས་གནང་སྦྱིན་བཟང་པོ་མཛད། བདག་པོ་དཔལ་གྲགས་པ་རྒྱལ་མཚན་གྱིས་སྣེའུ་གདོང་པོ་བྲང་དུ་སྤྱན་དྲངས་ཏེ་བཀུར་བསྟི་ཚད་མེད་པ་ཞུས། དབུས་ཕྱོགས་ཀྱི་ལྷ་སྡེ་ཀུན་ཚིམ་པར་མཛད། དེ་ནས་མདོ་སྨད་པ་ཡོངས་ཀྱིས་གདན་འདྲེན་དང་། ཁྱེད་པར་གང་ཉིད་ཀྱི་ཞལ་སློབ་མཁས་པ་མི་ལྡུ་ལས། རབ་སྒང་མཁས་པ་འཇམ་དབྱངས་གྲགས་པ་སྤྱན་འདྲེན་དུ་འབྱོར། ཁོང་གིས་དབུས་གཙང་གི་མཁས་པ་རྣམས་ལ་བརྒལ་བརྟག་འཕངས་པས་སུས་ཀྱང་ལན་འདེབས་མ་ཐུས། དེ་ནས་ཀོང་པོ་ཙ་རི་སོགས་ལ་འགྲོ་དོན་དུ་བྱོན་ཏེ་སླར་ཡང་དབུས་སུ་ཐེབས། ལྷོ་ཁ་དོལ་དུ་མཁན་ཆེན་སྟག་ཕུ་བ་དང་ལྷན་དུ་འཛོམས་དེར་སྔར་ཚལ་པས་རྗེ་རང་བྱུང་ཞབས་ལ་ཕུལ་བའི་དོལ་གྱི་ཆོས་གཞི་རྣམས་མཁན་ཆེན་ལ་ཕུལ། དེས་ཚལ་མིན་གྱི་གཙུག་ལག་ཁང་ཁྱད་འཕགས་ཅན་བཞེངས། མཚུར་ཕུར་ཞིག་གསོས་དང་གསེར་གྱི་བཀའ་འགྱུར་རིན་པོ་ཆེ་བཞེངས། དེ་ནས་དབུས་གཙང་གི་བདག་པོ་སྣེའུ་གདོང་དཔལ་གྲགས་པ་རྒྱལ་མཚན་ནས། ལྷ་ས་པོ་ཏ་ལ་ཆོས་རྗེ་རིན་པོ་ཆེའི་བཞུགས་

གནས་སུ་ཕྱུལ་ནས་རྩེ་ལ་བཞུགས། ཏཱ་མིང་གོང་མ་ཆེན་པོ་ཡུང་ལོ་ནས་བླ་ན་མེད་པའི་འབུལ་ཆེན་ཐེངས་གསུམ་འབྱོར། སྔོན་ཕོ་བྲང་དུ་བྱོན་སྐབས་གསོལ་དཀར་དུ། མེ་ཏོག་གན་དཀར་ཞེས་པ་ཕྱི་ནང་སྒྲིབ་བྲལ་དར་ལས་སྒྲུབ་པའི་རིགས་ཕྱུལ་ཡང་། གསོལ་དཔོན་གྱིས་ཕྱི་ཤུགས་ཆེ་བས་འཕྱོར། སྐབས་འདིར་དེ་ལས་ཅུང་མཐུག་པའི་ཁྲིད་དཀར་དུ་མ་ཕྱུལ་བ་འགའ་རེ་རྗེ་སི་ཏུ་པཎ་ཆེན་ཆོས་ཀྱི་འབྱུང་གནས་སྐུ་ན་ཆུང་དུས་ཀྱང་མཇལ་རྒྱུ་འདུག་གསུངས་པ་དང་། གསོལ་ཇ་ཀྱང་རྒྱ་མཚོའི་ཕ་རོལ་པདྨའི་གེ་སར་གྱི་གསོལ་ཇ་དང་། སྔར་ཡང་གན་དྲིལ་གསེར་དམར་པོའི་ཇ་མ་དང་། གསེར་སེར་པོ་ལས་མགོ་རྗོར་བླུགས་པ། ཕ་ལམ་གྱི་རྣ་རྩེ་དང་། རྣ་ལོགས་སུ་ཕྲ་བཏབ་པ། རྫེ་ཀེམ་ལས་བྱས་པའི་དྲིལ་བུ་སོགས་གསེར་དངུལ་གྱི་སྐུའི་ཉེར་སྤྱད་ཁྲིད་ནོར་བོང་ཆེ་ཆུང་ཁྲི་ཁ་གདལ་བ་རྣམས། དངོས་པོ་རེ་བཞིན་མི་རེའི་ཕྲག་པ་དང་། ལག་ཏུ་བསྒྲེངས་ཏེ་མི་ཁྲི་ཕྲག་གིས་ལྷ་སའི་གླིང་བསྐོར་ནས་པོ་ཏ་ལར་མཚར་དུ་དངར་བའི་སྤྱང་བསྒྲིགས་ཏེ་ཆོས་རྗེ་ཀརྨ་པ་རིན་པོ་ཆེའི་སྤྱན་སྔར་རིམ་གྱིས་བསྐྱར་ནས་ཕྱུལ་བ་བཅས་མཆོད་ཡོན་དད་དམ་འབྲེལ་བ་རྒྱུན་མཐུད་དུ་མཛད། ད་དུང་སི་ཏུ་བསྟན་པའི་ཉིན་བྱེད་ཀྱི་དབུས་གཙང་གནས་ཡིག་ཏུ་རྗེ་འདིར་གོང་མས་ཕྱུལ་བའི་ཙནྡན་སྦྲུལ་སྙིང་གི་གནས་བརྟན་གྱི་སྐུ་བརྙན་བྲག་རི་ལྗོན་ཤིང་དང་བཅས་པའི་ཡུལ་བཀོད་ཅན་གཞི་ཤིང་གི་སྟེང་དུ་ཕྲ་རྩིས་གཡོག་པར། གསེར་ཞོག་གིས་རྫོགས་ཐུམ་བྱས་ཏེ་སྔར་ཡང་རྩིས་མནན་དེའི་སྟེང་ཚོན་རྩི་དང་། ཁ་ཆེ་ཤ་སྐམ། གྲང་གསེར་གསོལ་ནས་གསེར་རིས་ཀྱི་དོད་ལ་ཁབ་རིས་བྱས་ཤུལ། གྲངས་གསེར་གྱིས་བཀངས་པ་སོགས་བཟོ་ཁྱད་ཀྱང་ཤིན་ཏུ་ངོ་མཚར་བ་འདུག །རྒྱ་ཡུལ་དུ་ཅིང་ཤིང་ཟེར་ཞིང་། རྒྱ་བན་རྣམས་ཀྱིས། མདོ་ལས་བཤད་པའི་ཙནྡན་སྦྲུལ་གྱི་སྙིང་པོ་ཡང་འདི་ཡིན་པར་བཞེད་ཅེས་གསལ་བ་དེ་ཡང་སྐབས་འདི་ཙམ་དུ་ཕྱུལ་བར་སྣང་། ཕྱིས་ཀོང་པོ་རྩེ་ལ་སྒང་དུ

བཞུགས་པ་ལས་ཀརྨ་དགེ་བསྒྱུར་སྐབས་གཞུང་བཞེས་བཏང་ཏེ་འབྲས་སྤྱུངས་དགའ་ལྡན་ཕོ་བྲང་གི་རྟེན་དུ་ཡོད་པ་ལས་དེང་དུས་ཚོགས་ཆེན་སྙིང་དཀྱིལ་གདུང་ལྷ་ཁང་གི་སྒྲུག་ཏུ་བཞུགས་འདུག །མདོར་ན་བདག་ཉིད་ཆེན་པོ་འདི་ནི་གཞན་ལས་ཁྱད་དུ་འཕགས་པའི་རྨད་བྱུང་གི་མཛད་པ་འབའ་ཞིག་ཏེ། སངས་རྒྱས་འཇིག་རྟེན་དུ་དངོས་སུ་བྱོན་པ་དང་ཐ་དད་མེད་པའི་རྒྱ་བོད་ཧོར་གསུམ་གྱི་དཀྱིལ་བྱ་རིས་སུ་མ་མཆིས་པ་མཐའ་དག་ལ་འདི་ཕྱིའི་བདེ་ལེགས་ཀྱི་སྐལ་བ་བཟང་པོ་ཟད་མི་ཤེས་པར་སྨིན་པར་མཛད་པའི་བཀའ་དྲིན་ལྷ་ཡི་ལམ་དུ་མི་ཤོང་བ་བསྐྱངས། སྐབས་ཞིག་སྐར་པ་རེ་ཟུང་ཞིག་ནས་མི་སྨྱུན་པའི་སྤྱོད་པ་བྱུང་བ་ལ། དྲུང་རྨ་སེ་རྟོགས་ལྡན་ནས་འདི་ལ་བཀའ་བསྐྱོན་རེ་ཙམ་ཞུ་ཞུས་པས། ཁོ་བོ་ལ་ཞེ་སྡང་སྐྱེ་མ་མྱོང་བས་ཁྲོ་མི་ཤེས་པར་འདུག་དོན་ཀུན་ཁྱེད་ཀྱི་བསམ་པ་གང་བ་ཞིག་མྱུར་དུ་བྱ་ཞེས་གསུངས་པ་འདིས་སྐུ་ཚེའི་འཕེན་པ་བཏང་བར་ངག་སྒྲོས་སུ་འཆད་སྲོལ་ཡོད། གང་ལྟར་མཐོང་ཐོས་དྲན་རེག་གི་འགྲོ་བ་ཐམས་ཅད་ལ་ཐར་པའི་ས་བོན་བཞག ཁོང་གིས་ཁམས་སྟོད་དུ་ཟུར་མང་གི་ཆོས་བརྒྱུད་སྤེལ་བས། ཟུར་མང་བཀའ་བརྒྱུད་དུ་གྲགས་པ་ད་ལྟའང་ཟུར་མང་རྣམ་རྒྱལ་རྩེ་དགོན་དང་། ཟུར་མང་མདུད་རྩེ་མཐིལ་དགོན་སོགས་ཆོས་བརྒྱུད་ཆུ་བོའི་རྒྱུན་བཞིན་གནས་སྲུས་ལགས། དེ་ནས་ཆོས་རྗེ་དེ་བཞིན་གཤེགས་པ་མདོ་ཁམས་ཀྱིས་གདན་འདྲེན་པ་རྣམས་ལའང་མྱུར་དུ་འཕྲད་པར་བྱའོ་གསུངས། དེ་ནས་དགུང་ལོ་སོ་གཉིས་པ་ལ་རབ་བྱུང་བདུན་པའི་ཤིང་ལུག་ཕྱི་ལོ་ ༡༤༡༥ ལོ་རྒྱལ་བ་སྐུ་ཕྲེང་དང་པོ་དགེ་འདུན་གྲུབ་པས། རྗེ་བདག་ཉིད་ཆེན་པོ་ཐོག་མར་མཇལ་བའི་ལོར་ཟླ་བ་བརྒྱད་པར་སྐུ་བསྟུན་པའི་ཚུལ་བསྟན་པ་ན། བརྟན་བཞུགས་ཞུལ་ཀྱང་། མདོ་ཁམས་ཀརྨའི་ཉེ་ཕོགས་སུ་འདུན་པ་བཏང་ཟིན་གསོལ་བ་ཐོབ་དང་ཐུགས་རྗེའི་འཛིན་པ་ཡིན་གསུངས། གཟིམ་དཔོན་ལ་དཔེ་ཆ་དང་ལྷ་རྟེན་རྣམས་མ་འཕོར་བས་གྱིས། བདག་པོ་

ཞིག་འོང་བ་ཡིན་གསུངས་ཏེ། ཞལ་ཆེམས་ལུང་བསྟན་གསལ་པོར་བསྩལ་ནས། ཟླ་བ་བརྒྱད་པའི་ཚེས་བཅོ་ལྔའི་ཉིན། སྤྱན་རས་གཟིགས་ཆོས་སྐྱོང་བའི་རྒྱལ་པོའི་ཚུལ་བཟུང་བའི་ཕོ་བྲང་ཆེན་པོ་པོ་ཏ་ལའི་རྩེ་མོའི་གཟིམ་ཁང་དུ་དགོངས་པ་ཡོངས་སུ་མྱ་ངན་ལས་འདའ་བའི་ཚུལ་བསྟན་ཏོ། །མཁན་ཆེན་བསོད་ནམས་བཟང་པོ་ལ་སོགས་ཀྱིས་མཆོད་འབུལ་གྱི་བྱ་བ་མཛད། སྐུ་གདུང་རིན་པོ་ཆེ་བཞུགས་པས། ཐུགས་རྗེ་ཆེན་པོ་སྤྱན་རས་གཟིགས་དང་། བདེ་མཆོག་དགྱེས་རྡོར་ཡབ་ཡུམ་ལ་སོགས་པའི་སྐུ་དང་། རིང་བསྲེལ་དཔག་མེད་བྱོན། ལྷ་ས་དང་མཚུར་ཕུར་ཟླ་བ་མང་པོར་འཇའ་འོད་དང་མེ་ཏོག་གི་ཆར་རྒྱུན་མ་ཆད་པ་བྱུང་། དངུལ་གདུང་དང་སྣང་བརྙེན་རིན་པོ་ཆེ་དང་། ཉིད་ཀྱིས་བཞེངས་པའི་གསེར་གྱི་བཀའ་འགྱུར་རིན་པོ་ཆེ་རྣམས་མཚུར་ཕུའི་ལྷ་ཁང་བཀྲ་ཤིས་གསར་མར་བཞུགས་སོ། །རྗེ་འདིའི་ཞལ་སློབ་ནི། སྤྱིར་རྒྱ་བོད་ཧོར་མི་ཉག་སོགས་ཡུལ་གྲུ་གང་སར་བསམ་གྱིས་མི་ཁྱབ་པ་བྱུང་བ་བརྗོད་ཀྱི་མི་ལངས། གཙོ་བོ་སྙིང་པོ་དོན་རྒྱུན་འཛིན་པ། བཀའ་བཞི་པ་རིན་ཆེན་བཟང་པོ། གོའུ་ཤྲི་རིན་ཆེན་དཔལ། གོའུ་ཤྲི་སངས་རྒྱས་རིན་ཆེན། གོ་ཤྲི་བློ་གྲོས་རྒྱལ་མཚན་ནམ་མགོན་བློན་ཡང་ཟེར། གོའུ་ཤྲི་དོན་གྲུབ་འོད་ཟེར་རམ་འཇམ་དབྱངས་ཆེན་པོ། གོའུ་ཤྲི་ཆོས་ཀྱི་རྒྱལ་མཚན་ཞེས་སི་ཏུའི་མཚན་ཅན་དང་པོ་དང་། ཞྭ་དམར་གསུམ་པ་ཆོས་དཔལ་ཡེ་ཤེས། གོ་ཤྲི་ཤཱཀྱ་བཟང་པོ། རབ་སྣང་མཁས་པ་འཇམ་གྲགས་སོགས་མཁས་པ་མི་ལྔ། ངོམ་པ་བྱ་བྲལ། སྣམ་པོ་ཆོས་རྒྱན། རྨ་སེ་རྟོགས་ལྡན། མི་ཉག་རྟོགས་ལྡན། གོང་ནག་རལ་གྲི་སོགས་སྐྱེས་བུ་དམ་པ་རྣམས་དང་། ཏཱ་མིང་གོང་མ་ཆེན་པོ་དང་། བཙུན་མོ་དམ་པ་རྣམས་གཉིས་ཀྱང་ཉམས་རྟོགས་ཡོངས་སུ་རྫོགས་པའི་སློབ་མའི་ཐུ་བོར་གྱུར་པ་ཡིན། གཞན་ཡང་སྤྱན་སྔ་བསོད་གྲགས། འབྲི་གུང་དོན་རྒྱལ། བླ་མ་པཎྜི་ཏ། ཆོས་རྗེ་ཤཱཀྱ་མང་། རྗེ་དན་དབུ་ཡོན། ཞ་ལུ་སློབ་དཔོན་ཅན་ཟ

སོགས་ཆོས་ཀྱི་འབྲེལ་བའི་སྐྱེས་ཆེན་རྣམས་ཏེ་མཐའ་ཡས་སོ། དེ་ལྟར་དེ་བཞིན་གཤེགས་པ་ཀརྨ་པའི། ངོ་མཚར་མཛད་པ་མཐའ་ཡས་རྒྱ་མཚོའི་ཆབ། ཟེགས་མ་ཙམ་གྱིས་ཡོན་ཏན་འབུམ་འཛགས་ན། ཆུ་གཏེར་ཚད་ལ་གཞལ་བར་ག་ལ་ནུས། འོན་ཀྱང་དམ་པ་དགྱེས་པའི་མཆོད་སྤྲིན་དང་། སྐལ་དམན་བདག་འདྲའི་མ་རིག་ལིང་ཏོག་མིག །རབ་རིབ་སེལ་ནས་ཡང་དག་རྣམ་འདྲེན་ཞལ། མཐོང་ཕྱིར་མཛད་པའི་ཆ་ཤས་ཟུར་ཙམ་བསྟན། ཇེ་འདི་དགུང་ལོ་སོ་གཉིས་ལས་མ་བཞུགས་པས་བཀའ་འབུམ་ཕོད་གཅིག་བཞུགས་སོ།། །།

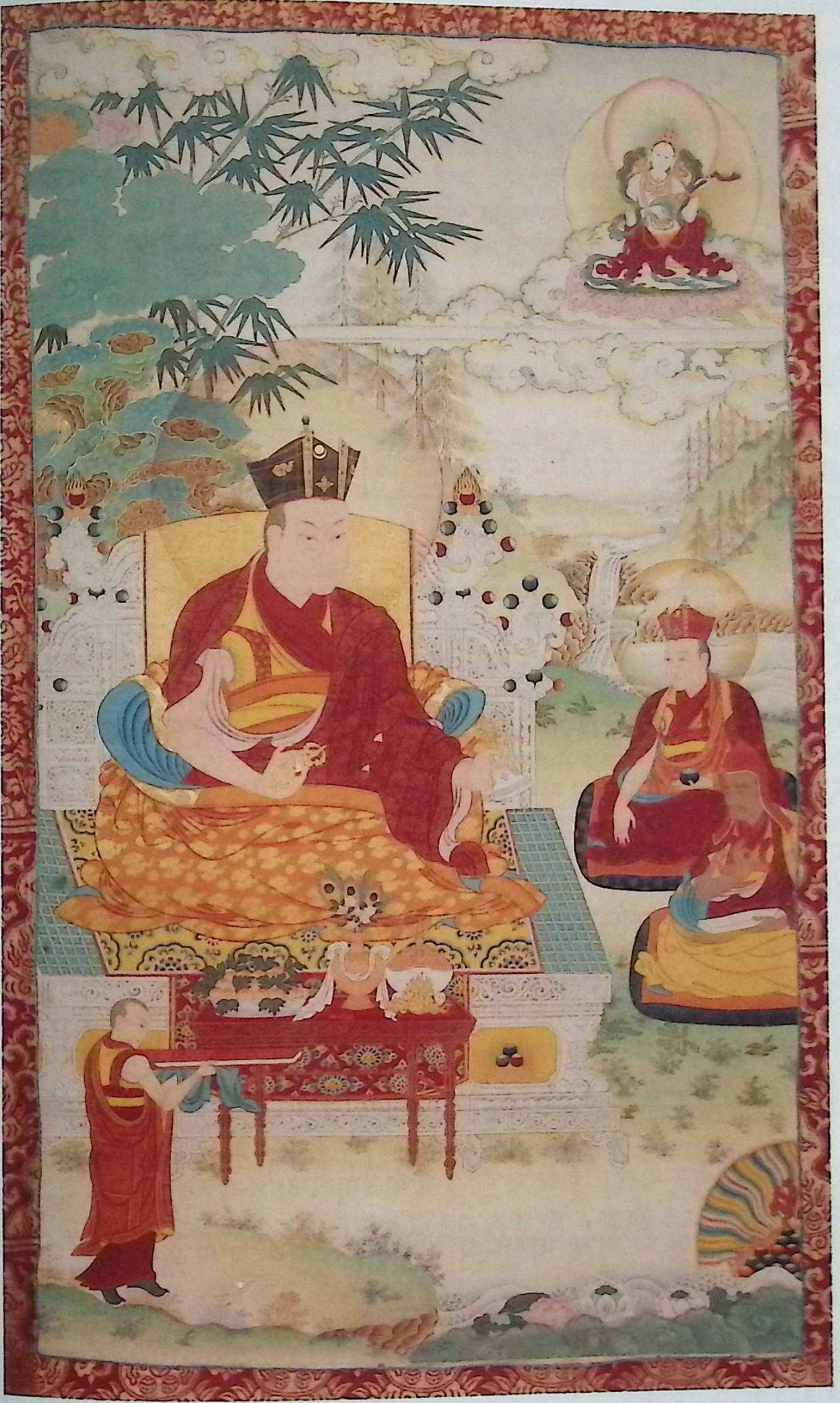

༄༅། །ཀརྨ་པ་སྐུ་ཕྲེང་དྲུག་པ་མཐོང་བ་དོན་ལྡན། །

༄༅། །རིམ་གཉིས་་ཟབ་མོའི་དོན་ལ་བརྟན་པ་ཐོབ། །
གཞན་ལ་ལྐོག་ཏུ་གྱུར་པ་གཞན་གྱི་སེམས། །
མངོན་སུམ་མཁྱེན་པའི་མངོན་ཤེས་ཕུལ་དུ་བྱུང་། །
མཐོང་བ་དོན་ལྡན་ཞབས་ལ་གུས་ཕྱག་འཚལ། །

༄༅། །ཀརྨ་པ་དྲུག་པ་མཐོང་བ་དོན་ལྡན་ནི། སྐུ་གོང་མ་ཏེ་ཤྲཱི་དེ་བཞིན་གཤེགས་པ་ཉིད་དུ་གཤེགས་ཁར་སྐུ་བཅར་གོ་ཤྲཱི་རྣམས་ནས་བརྟན་བཞུགས་འབུལ་སྐབས་མདོ་ཁམས་ཀརྨའི་ཉེ་ཡོགས་སུ་འདུན་པ་བཏང་ཟེར། དེར་གསོལ་བ་ཐོབ་དང་ཐུགས་རྗེའི་འཛིན་པ་ཡིན་གསུངས་པ་དང་། མདོ་ཁམས་པའི་སྤྱན་འདྲེན་བྱུང་བ་རྣམས་ལ་མྱུར་དུ་འཕྲད་པར་བྱའོ། ཞེས་གསུངས་པ་ལྟར་མདོ་ཁམས་ཀརྨ་དང་ཉེ་བར་ངོམ་ཞེས་པར་ཡབ་གོ་འཛོ་སྔགས་པ་བསམ་གྲུབ་རྡོ་རྗེ་དང་། ཡུམ་རྣལ་འབྱོར་མའི་རིགས་སྐྱོང་བཟའ་པདྨ་མཚོ་གཉིས་ཀྱི་སྲས་སུ་རབ་བྱུང་བདུན་པའི་མེ་ཕོ་སྤྲེལ་ལོ་སྟེ། ཕྱི་ལོ་ ༡༤༡༦ ཟླ་བ་གཉིས་པའི་ཚེས་བརྒྱད་ལ་སྐུ་བལྟམས། དེ་མ་ཐག་ཙོག་པུར་བཞུགས་ཏེ་ཡུམ་ལ་གཟིགས་ཤིང་བཞད། དྲི་བཟང་གིས་ཡུལ་ཁམས་ཁྱབ། རྗེ་གོང་མའི་ཞལ་སློབ་སྒོམ་པ་བྱ་བྲལ་བ་ལ་སྤྲུལ་སྐུ་འཁྲུངས་པའི་ལྟས་བྱུང་ནས་སློང་མོ་བར་བརྟུས་ཏེ་བཅལ། འཁྲུངས་ནས་ཟླ་བ་གཅིག་དང་ཞག་ཤས་སོང་པའི་རྗེས་བྱ་བྲལ་བ་ཡབ་ཡུམ་སར་སློང་མོར་བྱོན་པས། ངོམ་པ་བྱ་བྲལ་གཟིགས་མ་ཐག་མཉེས་པའི་རྣམ་འགྱུར་དུ་མ་མཛད་ནས་ཨཱ་ལི་ཀཱ་ལི་གསུངས། ཁོང་གིས་བྱིས་པ་ལ་ལྐོག་ཏུ་ཁྱོད་སུ་ཡིན་དྲིས་པས། བྱ་བྲལ་གྱི་མཛུབ་མོ་ནས་བཟུང་ནས། །ང་ནི་སྐྱེ་མེད་བརྗོད་པ་ཀུན་དང་བྲལ། །གནས་མེད་གནས་བྲལ་འཁོར་བའི་འགྲོ་བ་རྣམས། །མ་ལུས་ཐར་པའི་གནས་

སུ་འདྲེན་པའི་ཕྱིར། །སྐྱེ་འགྲོ་ཀུན་གྱི་དཔལ་དུ་བདག་གྱུར་ཏོ། ཞེས་སོགས་གསུངས། སྤྲུལ་པའི་སྐུ་འཁྲུལ་བྲལ་ཡིན་པར་ཐག་ཆོད་དེ་ཞབས་ཏོག་མཛད། གཟིམས་ཁང་དུ་སྤྱན་དྲངས་པས་རྟེན་རྣམས་ལ་གཟིགས། ཁྱད་པར་ཞྭ་ནག་ཅན་ལ་གཟིགས་ཤིང་བཞད་པས། དེ་སུ་ལགས་ཞུས་པས། ཐུགས་ཀར་ཕྱག་མཛུབ་བཙུགས་ནས་ང་ཡིན་ང་ཡིན་གསུངས། དེ་ནས་ཀརྨར་ཕེབས་དེར་འབྲུམ་ནད་ཀྱིས་འཇིགས་པ་ལ་ཕྱག་ནས་འཕོར་བས་ཞི། མར་མེའི་སྡོང་བུའི་རྩེར་སྤྱན་རས་གཟིགས་རྒྱལ་བ་རྒྱ་མཚོའི་ཞལ་གཟིགས། ཐང་སྐུ་ཞིག་ལ་རབ་གནས་མཛད་པས་ནས་འབྲུ་བདུན་ནམ་མཁར་ཆགས། ཞྭ་དམར་ཆོས་དཔལ་ཡེ་ཤེས་དང་། མཁན་ཆེན་འཇམ་གྲགས་པ། མཁན་ཆེན་སྟག་ཕུ་བ་བཅས་ཡོངས་འཛིན་དུ་བཞེས། ཡི་དམ་ཆོས་སྐྱོང་རྣམས་ཀྱིས་ཞལ་གཟིགས་ཤིང་སྔོན་གནས་རྗེས་དྲན་དང་མ་འོངས་གསལ་གཟིགས་ཀྱི་གསུངས་དུ་མ་སྩལ། དགུང་ལོ་གསུམ་ལ་མ་ཕེབས་གོང་ནས་ཀྱང་སྐྱ་སེར་ཁྲི་ཕྲག་དུ་མར་གང་ལ་གང་འཚམས་ཀྱི་ཆོས་འབྲེལ་ཐོགས་མེད་གསུངས་པ་དང་། གཞན་ལ་ཀུ་རེ་དང་ཅོ་འདྲིའི་རྣམ་པས་ཚིགས་བཅད་ཐོགས་མེད་དུ་གསུངས་པ་ལ་སུས་ཀྱང་བཀའ་ལན་ཞུ་མི་ནུས་ཤིང་ཐམས་ཅད་ངོ་མཚར། མཁན་འཇམ་དབྱངས་གྲགས་པ། སོག་དཔོན་བཀའ་བཞི་པ། ཞྭ་དམར་ཆོས་དཔལ་ཡེ་ཤེས། ཟླ་བ་དཔལ་རིན་པོ་ཆེ་སོགས་ཀྱི་མདུན་ནས་ནཱ་རོ་ཆོས་དྲུག་དང་། རྫོགས་ཆེན་གསང་སྐོར་ལ་སོགས་པ། ཐུགས་གསར་སྙིང་གི་ཆོས་སྐོར་གྲངས་ལས་འདས་པ་དང་། རྗེ་པཀྴིའི་བཀའ་འབུམ་ལ་སོགས་པ་བཀའ་བརྒྱུད་གོང་མ་རྣམས་ཀྱི་གསུངས་དང་རྣམ་ཐར་དུ་མ་གསན། ཟླ་མའི་གཙོ་བོ་བཀའ་བཞི་པ་རྗེ་བཙུན་རཏྣ་བྷ་དྲའི་ཞལ་སྔ་ནས་ཡི་དམ་རྡོ་རྗེ་ཕག་མོའི་དབང་གསན་སྐབས། རྡུལ་ཚོན་གྱི་དཀྱིལ་འཁོར་སྟེང་ནས་རྗེ་བཙུན་རྡོ་རྗེ་རྣལ་འབྱོར་མ་ལྷ་ལྔའི་ཞལ་གཟིགས་པ་སོགས་དག་པ་རབ་འབྱམས་སུ་གཟིགས་པ་མཐའ་ཡས་

ཤིང་། རྡོ་རྗེ་རྣལ་འབྱོར་མའི་སྒྲུབ་ཐབས་ལ་སོགས་པ་སྒྲུབ་དཀྱིལ་གྱི་ཆོ་ག་དུ་མ་མཛད། དེ་ནས་རྩེ་ལྷ་སྒང་ནས་དབེན་གནས་གསའ་ཕུར་ཕེབས་ཏེ་རྟེན་སྒམ་རྣམས་ལ་ཕྱག་དམ་མཛད། ཡུམ་འདའ་ཁར་སྤོས་སུ་སྤྱན་དྲངས་པས། ཡུམ་གྱིས་དྲུང་པ་ཨ་མར་ཐུགས་རྗེས་ཟུངས་ཞུས་པས། ཨ་མ་དགའ་ལྡན་ན་འཕྲད་གསུངས་ནས་བསྔོ་བ་མཛད། རྗེ་སྐུ་ན་གཞོན་ནུའི་དུས་ནས་སོག་དགོན་སྒར་དུ་གདན་དྲངས། ཐོག་མར་ཕར་ཕྱིན་ལ་སྦྱངས་ནས་ཤིན་ཏུ་མཁས་པར་མཛད། དེ་ནས་མདོ་རྒྱུད་བཀའ་བསྟན་གཞུང་ལུགས་རྒྱ་མཚོ་ལྟ་བུ་ལ་སྦྱངས་པས་མཁས་པའི་ཕུལ་དུ་ཕྱིན། ཆོས་རྗེ་དགུང་ལོ་བརྒྱད་པ་ཆུ་ཡོས་ཕྱི་ལོ་ ༡༨༢༣ ལོར་དྲུང་ཟླ་སེ་རྟོགས་ལྡན་གྱིས་ཁམས་སྟོད་རྩེ་ཆུའི་ལྷོ་རྒྱུད་དུ། ཟུར་མང་རྣམ་རྒྱལ་རྩེ་དགོན་བཏབ། རྗེ་དོན་ལྡན་ཀྱང་དེར་ཕེབས་སྐྱོང་བར་གསུངས། འདི་ལོ་མཁན་ཆེན་བསོད་ནམས་བཟང་པོ་སྤྱན་དྲངས་ནས་རབ་བྱུང་དང་དགེ་ཚུལ་གྱི་དངོས་པོ་བཞེས། མཚན་ཆོས་གྲགས་དཔལ་བཟང་པོ་གསོལ། ཕྱིས་གཞན་ལ་ཞལ་མཐོང་བ་ཙམ་གྱིས་གཞན་ལ་ཕན་བདེ་དཔག་ཏུ་མེད་པ་བྱུང་བས། གསོལ་བ་འདེབས་པོ་རྣམས་ཀྱིས་སྤྲུལ་སྐུ་མཐོང་བ་དོན་ལྡན་ལ་གསོལ་བ་འདེབས་ཞེས་བརྗོད་པས། རྗེ་མཐོང་བ་དོན་ལྡན་དུ་གྲགས་པ་ཡིན། དེ་ནས་ཀརྨར་ཕེབས། དེར་དགེ་ལྡན་པའི་སྤོགས་ཆོག་མང་པོ་འདོན་པ་ལ། འདི་འདྲ་དགོས་དོན་ཅི་ཡིན་གསུངས། དེད་རང་གི་ཡིག་ཆ་མི་འདུག་ཞུས་པས། ཡིག་ཆ་ངས་བརྩམས་ཆོག་གསུངས་ནས། རྡོར་དབྱིངས། འཁོར་ལོ་སྡོམ་པ། རྡོ་རྗེ་ཕག་མོ་སོགས་མང་དུ་མཛད། མགོན་པོའི་ཛ་འཆམས། དབྱངས་སོགས་ལྷག་པའི་ལྷ་ཡིས་གནང་བ་བཞིན་གསར་དུ་མཛད། ད་ལྟ་དེ་རྣམས་བཀའ་འབུམ་ནང་བཞུགས་ཡོད། དེ་ནས་ཆོས་རྗེ་རོང་སྟོན་པ་ལ་སོགས་པ་མང་དུ་བསྟན་ནས་ཐོས་བསམ་རྒྱ་ཆེར་མཛད། དེ་ནས་ཙ་རི་དང་བཀྲ་ཤིས་ལྗོངས། མཚུར་ཕུ། ཟུར་མང་། ཀརྨ་སྤྱུངས་རི། སྤང་ཕུག་སོགས་སུ་ཡི་དམ་

དང་། སངས་རྒྱས་བྱང་སེམས་རྣམས་ཀྱི་ཞལ་གཟིགས་མང་དུ་བྱུང་། ལྷ་སར་ཇོ་བོའི་དྲུང་དུ་ཀུན་མཁྱེན་རོང་སྟོན་སྨྲ་བའི་སེང་གེ་སོགས་སྐྱ་སེར་ཁྲི་ཕྲག་མང་པོར་ཟབ་རྒྱས་ཆོས་ཀྱི་འཁོར་ལོ་བསྐོར། ཀུན་མཁྱེན་རོང་སྟོན་ཤིན་ཏུ་དད་དེ་རང་གི་གཟིགས་སྣང་བཞེན། །སྔོན་ན་ལྷ་ཡིས་གདུགས་དཀར་ལེགས་བཟུང་ཞིང་། །འོག་ནས་ཀླུ་ཡིས་མཆོད་སྤྲིན་རྒྱ་མཚོས་མཆོད། །མདུན་ནས་མི་ཡིས་བསྟོད་དབྱངས་རྒྱ་མཚོས་བསྟོད། །ལྷ་མིའི་ཡོན་གནས་དམ་པར་གྱུར་ལ་འདུད། །མཁྱེན་པ་མཐའ་ཡས་འགྲོ་ལ་རབ་དགོངས་ནས། །ཐུགས་རྗེའི་འོད་དཀར་ཕྱོགས་བཅུར་འགྱེད་མཛད་ཅིང་། །ཕྲུལ་བྱང་བྱིན་རླབས་མི་ཟད་འབྱུང་བའི་གནས། །འགྲོ་བའི་བླ་མ་མཆོག་ལ་ཕྱག་འཚལ་ལོ། །ཞེས་པས་བསྟོད་པར་མཛད། སྤྲུལ་པའི་སྐུ་ཡི་ཀྱང་ཀུན་མཁྱེན་རོང་སྟོན་ལས་གཞུང་ལུགས་དང་མན་ངག་དུ་མ་གསན་པས། རོང་སྟོན་གྱིས་ཀྱང་ང་ལ་སངས་རྒྱས་སློབ་མ་ཡོད་པ་ཡིན་ཞེས་སེངྒེའི་སྒྲ་ཆེན་པོ་གྲགས་པར་མཛད། སྟག་ལུང་དུ་འདུས་སྡེར་ཆོས་གསུང་པའི་ཚེ། མེ་ཏོག་གི་ཆར་མངོན་སུམ་དུ་བབས། ལྷོ་རོང་དུ་བསྟན་འགྱུར་གོས་དར་གྱི་ཐུམ་ཅན་བཞེངས་པར་མཛད། ཛ་ལནྡྷ་རར་གསེར་གྱི་བཀའ་འགྱུར་གླེགས་ཤིང་གླེགས་ཐག་བཅས་བཞེངས་པ་སོགས། མདོ་དབུས་ཁམས་གསུམ་དུ་ཆོས་དང་ཟང་ཟིང་གི་མཛད་པ་བགྲང་གིས་མི་ལོང་། རོང་པོ་དང་མི་ཉག་གི་འཁྲུག་པ་དང་། སྒོ་སྟོང་གི་འཁྲུགས་ཆེན་སོགས་སྟོད་སྨད་ཀྱི་འཁྲུགས་པ་མང་པོ་སྡུམ་པར་མཛད། ཤམ་བྷ་ལ་དང་མ་ཁ་གཉིས་རྩོད་པ་ཡོད་པས་ཁོ་བོ་རིགས་ལྡན་གྱི་གྲོགས་སུ་འགྲོ་དགོས་ཡོད་གསུངས་ནས་སྐུ་ཆོས་དང་། དབུ་ཞྭ་ཞྭ་ནག་དང་། བསྲེ་འཕོའི་ཞལ་གདམས་༼ཞལ་གདམས་འདི་སྔར་ནཱ་རོ་མེ་ཏྲིས་ཀྱང་མ་གསུངས་པའི་ཁྱད་འཕགས་ཀྱི་གདམས་པ་ཞིག་ཡིན་པར་གསུངས།༽ ལ་སོགས་པའི་ཕྱག་དཔེ་རྣམས་གོ་ཤྲཱི་དཔལ་འབྱོར་དོན་འགྲུབ་ལ་གནང་སྟེ་ཕྱུང་བསྟན་ཞལ་ཆེམས་བཀའ་

རྒྱ་ཡང་མཛད། དེ་ནས་དགུང་ལོ་སོ་བདུན་པ་རབ་བྱུང་བརྒྱད་པའི་ཆུ་སྤྲེལ་ཕྱི་ལོ་ ༡༩༥༢ ལོར་རྩེ་ལྷ་སྒང་དུ་བཞུགས་སྐབས་ཀློག་གྱུར་གྱི་ལྟས་ཤེས་མཁན་རྣམས་ཀྱི་སྐུ་གེག་ཤིན་ཏུ་རྩུབ་ཟེར་བས་སློབ་དཔོན་སངས་རྒྱས་སེང་གེས་བརྟན་བཞུགས་ཕུལ་བས། ད་ལོ་ང་ལ་སྐྱོན་མི་ཡོང་ཟླ་བ་དགུ་ང་རང་གིས་ཁག་ཐེག་པ་ཡིན་གསུངས། དེ་ནས་རྟེན་ཐམས་ཅད་ལ་ན་བཟའ་དང་མཆོད་པ་ཕུལ་ཅིང་སོ་སོའི་རྟེན་སྒམ་དུ་བཞག་ནས་ཕྱག་དམ་གྱིས་མནན་ནས་གོ་ཤྲཱི་རིན་པོ་ཆེ་དཔལ་འབྱོར་དོན་འགྲུབ་ལ་གནང་སྟེ། ང་མ་སླེབས་བར་རྟེན་འདི་རྣམས་རྒྱ་མ་ཉམས་པར་གྱིས་གསུངས་ནས། ཕྱིར་བཀའ་ལུང་གནང་བའི་ཟླ་བ་དགུ་སོང་བའི་བྱ་ལོ་སྟེ། ཕྱི་ལོ་ ༡༩༥༣ ཧོར་ཟླ་དང་པོའི་ཚེས་བརྒྱད་ཀྱི་སྔ་དྲོར། ད་ནི་ཁོ་བོ་ཡང་བཀའ་བརྒྱུད་གོང་མའི་གྲལ་དུ་སྡོད་པ་ཡིན་པས། །སངས་རྒྱས་ཐམས་ཅད་འདུས་པའི་རིན་པོ་ཆེ། །ཐུགས་རྗེའི་བདག་ཉིད་མཐོང་བ་དོན་ལྡན་ལ། །གསོལ་བ་འདེབས་སོ་ཐུགས་རྗེའི་སྤྱན་གྱིས་གཟིགས། །གསོལ་འདེབས་བྱིན་རླབས་ཆར་རྒྱུན་དབབ་ཏུ་གསོལ། །ཞེས་གསོལ་བ་ཐོབ་ཅིག་གསུངས་ཏེ་དགོངས་པ་ཆོས་དབྱིངས་སུ་ཐིམས་སོ།། །།གདུང་བཞུས་ཆེ་ངོ་མཚར་བའི་ལྟས་དུ་མ་དང་བཅས། ཐུགས་ལྗགས་སྤྱན་གསུམ་དང་། རིང་བསྲེལ་ཆུ་ཤེལ་མདོག་ཅན་དུ་དུང་དཀར་གཡས་འཁྱིལ་གྱི་རྣམ་པ་ཅན་དུ་མ་བྱོན། རྗེ་འདིའི་སློབ་མའི་གཙོ་བོ་ནི་གོ་ཤྲཱི་དཔལ་འབྱོར་དོན་འགྲུབ། ཀུན་མཁྱེན་འཇམ་དཔལ་བཟང་པོ། ཀུན་མཁྱེན་རོང་སྟོན་འདི་བླ་མ་དང་སློབ་མ་ཉིས་གྲགས་ཡིན་པར་སྣང་། སི་ཏུ་བཀྲ་ཤིས་རྣམ་རྒྱལ། ལྷག་ལུང་ཞབས་དྲུང་སོགས་དཔག་ཏུ་མེད་པ་བཞུགས།། །།

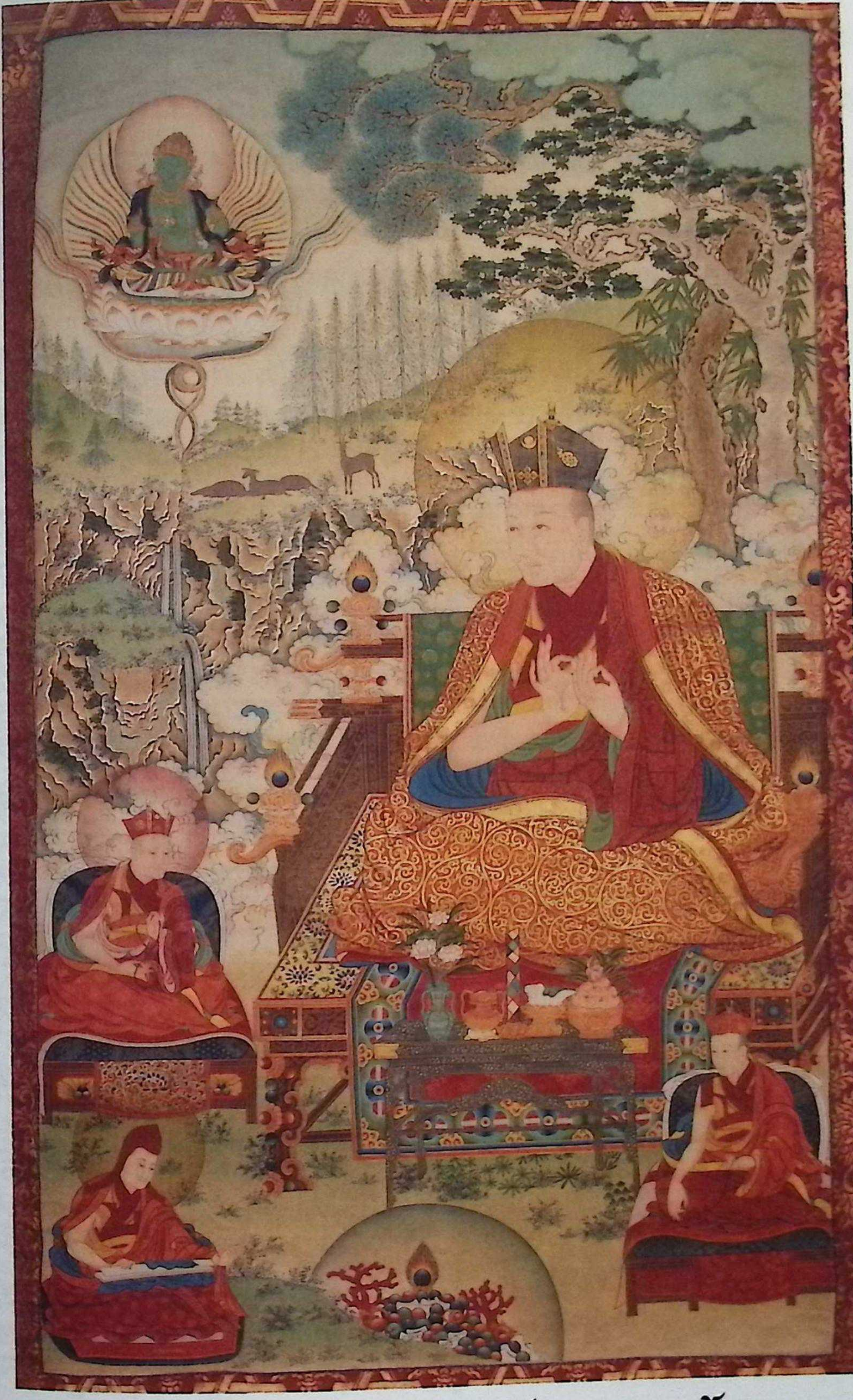

༄༅། །ཀརྨ་པ་སྐུ་ཕྲེང་བདུན་པ་ཆོས་གྲགས་རྒྱ་མཚོ། །

༄༅། །རྒྱལ་བ་ཀུན་གྱི་མཁྱེན་བརྩེ་གཅིག་བསྡུས་པ།།
རི་བོ་གྲུ་འཛིན་རྩེ་ན་སྤྱན་རས་གཟིགས།།
ཁ་བ་ཅན་ན་དཔལ་ལྡན་ཀརྨ་པ།།
གྲགས་པའི་གདུགས་དཀར་འཛིན་པ་དེ་ལ་འདུད།།

༄༅། །ཀརྨ་པ་སྐུ་ཕྲེང་བདུན་པ་རྗེ་ཆོས་གྲགས་རྒྱ་མཚོ་ནི། དྲུང་གོང་མས་རྒྱལ་ཚབ་གོ་ཤྲི་དཔལ་འབྱོར་དོན་འགྲུབ་ལ་ཞལ་ཆེམས་ལུང་བསྟན་བཀའ་རྒྱ་བཅུ་གསུམ་བཅས་གནང་བའི་གོངས་དོན་ལྟར།མཚུར་ཕུ་འཇམ་དབྱངས་ཆེན་པོ་དོན་གྲུབ་འོད་ཟེར་དང་། ཀུན་མཁྱེན་བན་སྒར་འཇམ་དཔལ་བཟང་པོ་གཉིས་ཀྱིས་གཟིགས་སྣང་བཅས་ཡོངས་སུ་མཐུན་པར།གསའ་ཕུའི་བྱང་ཕྱོགས་མཁའ་འགྲོའི་སྦས་ཡུལ་གནས་ཁྱད་པར་ཅན་རྫོང་སྤྲེ་མདའ་བྲ་བར་ཡབ་སྔགས་སྤྱོད་ཀྱི་གྲུབ་ཐོབ་དྲུས་ཆེན་ལྡོང་གི་ནང་ཚན་གྲགས་པ་དཔལ་གྲུབ་དང་།ཡུམ་ཡེ་ཤེས་ཀྱི་མཁའ་འགྲོ་མ་ཛེ་དར་བཟའ་ལྷ་མོ་སྐྱིད་གཉིས་ཀྱི་སྲས་སུ།རབ་བྱུང་བརྒྱད་པའི་ཤིང་ཁྱི་ཕྱི་ལོ་ ༡༤༥༤ ལོའི་ཧོར་ཟླ་དང་པོའི་ཚེས་བཅོ་ལྔའི་སྔ་འཆར་ནམ་མཁའ་ལ་ཁ་དོག་སྣ་ལྔའི་འཇའ་ཚོན་གྱི་རེ་ཁྲ་དང་། མེ་ཏོག་གི་ཆར། འབྲུག་གི་སྒྲ་སོགས་ངོ་མཚར་བའི་ལྟས་དུ་མ་བཅས་སྐུ་བལྟམས།འཁྲུངས་མ་ཐག་ཨ་ལ་ལ་གསུངས་ཤིང་བཞད། སྐུ་ལ་མེ་ཏོག་གི་རི་མོ་སྣ་ཚོགས་དང་། དབུ་ལྟག་ཏུ་རྡོ་རྗེ་འཆང་གི་སྐུ། ཐུགས་ཀར་ཨ་ཡིག་གསང་བར་ཆོས་འབྱུང་དང་འཁོར་ལོ།ཞབས་ལ་འཁོར་ལོ་བཅས་རང་བྱོན་དྲུག་མངོན་པ།ཡབ་ཀྱིས་གསོལ་བ་འདེབས་ཕྱིར་མི་ཕམ་མགོན་པོ་དང་། ཡུམ་གྱིས་སྐུ་ཚེ་བརྟན་ཕྱིར་མཚོ་སྐྱེས་རྡོ་རྗེ་ཞེས་མཚན་གསོལ།ཞག་བདུན་ནས་གསུང་མང་དུ་འབྱོན་པ་བྱུང་།ཡབ་

ཡུམ་གྱི་གསང་རྒྱ་བྲུས་ཀྱང་གྲགས་པ་ཕྱོགས་ཀུན་ཏུ་ཁྱབ།ཉིད་ཀྱི་ཐུགས་རྗེའི་རང་འོད་མཁའ་ལ་ཉི་མ་ཤར་བ་བཞིན་སྒྲོག་མཁན་མེད་པར་སྤྱི་ནང་ཀུན་ཏུ་ཁྱབ་པས། ཕྱོགས་མཐའ་དག་གི་ལྷ་དཔོན་མི་དཔོན་གྱིས་གཙོས་ཐམས་ཅད་རང་བབས་ཀྱིས་འདུས་ཤིང་། ཁྱད་པར་སྡེ་པོ་ད་ར་སྟེང་གདན་ས་པ་ཆོས་དཔལ་འབྱོར་གྱིས། རྗེ་གོང་མའི་ན་བཟའ་དང་དབུ་ཞྭ་ཞབས་ལྷམ་སོགས་དང་དྲུང་རྫོགས་ལྡན་པའི་ན་བཟའ་དབུ་ཞྭ་རྣམས་ལྷན་དུ་ཁྱེར་ནས་སྐུ་མདུན་དུ་ཕུལ་བས། དགྱེས་ཤིང་བཞད། རྗེ་གོང་མའི་ཡིན་པ་རྣམས་ཕྱག་གིས་བཞེས་གཞན་རྣམས་མ་བཞེས། ཟླ་བ་གཉིས་བཞེས་པའི་ཚེ། རྫོང་པའི་ལྷ་སྡེ་མི་སྡེ་རྣམས་ཀྱིས་ཨ་རིག་ཐང་དུ་གདན་དྲངས། རྗེ་གོང་མའི་ཆོས་ཁྲི་ལ་བཞུགས་ནས་ཁྲོམ་ཆེན་པོ་ལ་དལ་བྱུས་གཟིགས་ཏེ་ཕྱག་གིས་ཞལ་དཀྱིལ་ལན་གསུམ་ཕྱིས་ནས།མཉམ་བཞག་དང་ལྷ་སྟངས་མཛད་ཅིང་སྐུ་གཟི་བརྗིད་དང་ལྡན་པར་བཞུགས་པས། དེར་འདུས་པ་ཐམས་ཅད་མི་ཕྱེད་པའི་དད་པ་ཐོབ་ཏེ་མངོན་མཐོ་དང་ངེས་ལེགས་ཀྱི་ལམ་ལ་བཀོད། ཟླ་ངོ་གསུམ་བཞེས་ཚེ་མི་རྣམས་ཀྱི་ཉིད་མཐོང་བ་དོན་ལྡན་གྱི་སྐུ་སྐྱེ་ཡིན་ན་ཡིད་ཆེས་པའི་གསུངས་ཞིག་འབྱོན་པར་ཞུ་ཞུས་པས། །ང་ནི་ཀརྨའི་མིང་ཅན་སྟེ།ང་ལྟའི་གང་ཟག་དཀོན་པ་ཡིན། །ང་དང་འབྲེལ་བ་གང་ཡོད་པ། །ང་ཡིས་མི་བསླུའི་སྨོན་ལམ་ཡོད། །བཅུ་གསུམ་ཟླ་བ་མ་རྫོགས་པར། །ཚིག་འདི་གསང་ཆེན་རྒྱ་དང་ལྡན། །དེ་ནས་ཁོ་བོ་རྗོད་བྲལ་བའི། །རྟགས་རྣམས་རིམ་གྱིས་གསལ་བར་འགྱུར། ཞེས་གསུངས།དེ་ནས་ཟླ་ངོ་དགུ་བཞེས་པའི་ཚེ་གོ་ཤྲཱི་རིན་པོ་ཆེ་དབུས་ནས་ཕེབས་ཏེ། མཇལ་བས་ཕྱག་རྟེན་རྣམས་ཕུལ་བས་རིམ་པར་བཞེས། སྔར་དྲུང་ཕྱག་ཏུ་རྣམས་ཏེ་ངའི་ཡིན་པ་གསུངས།རྗེ་གོང་མའི་དབུ་ཞྭ་ཕུལ་བ་མནབས་ཤིང་། རྫོར་དྲིལ་ཕྱག་གིས་བསྣམས་ནས་པད་དཀར་དྲིལ་སྟབས་མཛད། ཐུགས་དམ་མགོན་སྐུ་ངོས་འཛིན་གནང་བ་སོགས་ངོ་མཚར་བསམ་གྱིས་མི་

ཁྲབ་པར་དགོངས་ཏེ། རང་བྱུང་ཀུན་མཁྱེན་ཆོས་ཀྱི་རྒྱལ་པོ་ཞེས་མཚན་གསོལ་ཞིང་། སྒར་ཆེན་འཛམ་གླིང་རྒྱན་ཆེན་པོར་སེང་ཁྲིར་བཞུགས་གསོལ་མཛད། ཡང་ཟླ་བ་བཅུ་གཅིག་བཞེས་དུས་ཞིག་ལ་ས་ར་ཧ། བིར་ཝ་པ། ཀུ་ཀུ་རི་བ་གསུམ་ནམ་མཁར་བཞུགས་འདི་གསུམ་གྱི་རྣམ་ཐར་འཛིན་མི་ང་ཡིན་གསུངས་ནས་ཕྱག་མཛུབ་ནམ་མཁར་གཏད་པས་ཡུམ་གྱིས་ཀྱང་དེ་རྣམས་ཀྱི་ཞལ་མཇལ། དགུང་ལོ་ལྔ་ལ་བཞེས་པའི་སྐབས། རྗེ་ཉིད་ཀྱི་ཞལ་སྔ་ནས་སྔོན་ལ་ཚེ་དཔག་མེད་དང་ཡིག་དྲུག་དགོས་གསུངས་པ་བཞིན། གོ་ཤྲཱི་ཆེན་པོས་ཚེ་དཔག་མེད་ཕྱི་ནང་གསང་གསུམ་གྱི་དབང་དང་གཏོར་མའི་བྱིན་རླབས། ཡིག་དྲུགརྒྱ་བོད་ཀྱི་དབྱངས་གསལ་རྣམས་ཀྱི་དབུ་བཟུང་ཡི་གེའི་འབྲི་ཀློག་རྣམས་ཕུལ། བར་སྐབས་རྣམས་སུ་འཁོར་ལོ་བདེ་མཆོག་མ་ཧཱ་མཱ་ཡ་ལ་སོགས་པའི་དབང་དང་མན་ངག་རྣམས་དང་། རྫོར་དྲིལ་བུམ་པ་སོགས་འཛིན་ལུགས་དབང་གི་རྣམ་བཞག་དཔག་དཀའ་བ་མང་དུ་ཕུལ། དེའི་དུས་ཡི་དམ་ལྷ་ཚོགས་ཀྱི་ཞལ་གཟིགས་མཐའ་ཡས་པ་བྱུང་། དགུང་ལོ་དྲུག་པ་ས་ཡོས་ལོར་དུས་འཁོར་གྱི་དབང་ཡོངས་རྫོགས་ཕུལ། དགུང་ལོ་བདུན་པ་ལྕགས་འབྲུག་ལོར་མདོ་ཁམས་ཀྱི་གདུལ་བྱ་རྣམས་ཀྱིས་སྤྱན་དྲངས་པར་ཕྱག་བཏེགཏོར་ཟླ་གསུམ་པའི་ཚེས་ལྔ་ལ་རྫོང་གསར་དུ་ཕེབས། གོ་ཤྲི་ཀུན་དགའ་རྒྱལ་མཚན་གྱིས་འབུལ་བ་རྒྱ་ཆེན་ཕུལ། དགུང་ལོ་བརྒྱད་པ་ལྕགས་སྦྲུལ་ལོར་ཀུན་མཁྱེན་བན་སྒར་འཇམ་དཔལ་བཟང་པོ་དང་ཐོག་མར་མཇལ། ཇ་སྟོད་དཔལ་འབར་དགོན་སོགས་སུ་བྱོན། ཚ་རག་ཐང་དུ་ཀརྨ་དང་ལྷ་སྟེང་པས་ཇ་འདྲེན་ཞུས། ཉེར་ལྔའི་དུས་མཆོད་སྐབས་བཀའ་བརྒྱུད་ཀྱི་བླ་མ་ཐམས་ཅད་བྱོན་ནས་བྱིན་གྱིས་བརླབས་པ་གཟིགས། དགུང་ལོ་དགུ་པ་ཆུ་རྟ་ལོའི་ལོ་གསར་མཛད་ནས་ནགས་ཤོད་དུ་བྱོན། གོ་རྫོང་སོགས་སུ་འཕྲིན་ལས་རྒྱ་ཆེར་བསྐྱངས། ཟླ་བ་ལྔ་པའི་ཡར་ཚེས་ནས་ཀརྨ་ཕྱོགས་སུ་ཆིབས་ཁ་བསྒྱུར། མི་ཉག་རབ་

སྒང་གི་འབྲུག་མདོ་ཆོས་ཁྲི་ཐང་དུ་བླ་ཆེན་ཟླ་བ་རྡོ་རྗེ་དང་ཞིང་གི་མི་ཆེན་ཟླའུ་ཡི་གྲགས་པ་རྒྱལ་མཚན་ཁྲུ་དཔོན་གཙོས། ལྷ་སྡེ་མི་སྡེ་ས་ཛ་འདྲེན་ཞུས། ཕེབས་ལམ་དུ་ལྷོ་སྟོད་ཁོངས་སུ་སླེབས་དུས། སི་ཁུ་སྐུ་ཕྲེང་གསུམ་པ་བཀྲ་ཤིས་དཔལ་འབྱོར་དཔོན་སློབ་བརྒྱ་ལྷག་གིས་ཛ་འདྲེན་ཞུས། དེ་ནས་གོའུ་ཤྲི་རིན་པོ་ཆེ་ལས་ཡོངས་རྫོགས་དགེ་བསྙེན་དང་བྱང་ཆུབ་སེམས་བསྐྱེད་བཅས་ཕུལ་ཅིང་། ཀུན་མཁྱེན་འཇམ་དཔལ་བཟང་པོའི་ཞལ་སྔ་ནས་ཐོག་མར་ཚེ་དཔག་འཆི་མེད་ཛ་སྦྲའི་དབང་གསན། ཟླ་བ་བཅུ་གཉིས་པའི་ཚེས་བཅོ་ལྔ་ཉིན་ཟུར་མང་དགོན་ནས་ཞྭ་དམར་དགུ་པ་དགུང་ལོ་བཅུ་པར་དང་ཐོག་ཀརྨ་པ་མཇལ་ཏེ་གཙུག་ཕུད་ཕུལ། མཚན་ཆོས་ཀྱི་གྲགས་པ་ཡེ་ཤེས་དཔལ་བཟང་པོར་གསོལ། ཞྭ་དམར་གྱི་ཅོད་པན་དང་ཐམ་ག་གནང་། དེ་ནས་ཞྭ་དམར་ནག་གཉིས་ཀྱིས་བསྟན་པ་མཉམ་དུ་སྤེལ། དེ་ནས་ཀརྨ་པ་ཆོས་གྲགས་རྒྱ་མཚོ་དགུང་ལོ་བཅུ་པ་ཆུ་ལུག་ཕྱི་ལོ་ ༡༤༦༣ ལོ་གསར་ཀརྨར་མཛད་ནས་ཟུར་མང་དགོན་དུ་ཕྱག་བཏེག །བྱ་ཤུལ་ལྷུན་འགྲུབ་དགོན་དུ་ཕེབས། དེར་མེ་ཏོག་གི་ཆར་བབས། ཚེམས་མཆེ་བ་གཡས་པ་བརྗེས་པ་ལ་ཨཿདཀར་པོ་དང་། གཞན་ལ་མི་ལའི་སྐུ་དང་།དུང་དཀར་གཡས་འཁྱིལ་དང་། ཡི་གེ་ཧ་རྣམས་དཀར་ཞིང་གསལ་བ་ཕྱིར་མ་འབུར་་བ་མེ་ཡོང་ལ་གཟུགས་བརྙན་ལྟ་བུ་བྱོན། བྱ་ཤུལ་ལྷུན་གྲུབ་དགོན་ཞེས་པ་དེང་གི་ཁམས་སྟོད་འདོམ་དཀར་དགོན་ཡིན།དེ་སྐབས་དུལ་མོ་བཀྲ་ཤིས་འོད་ཟེར་བཞུགས། དེ་ནས་ཀརྨ་པ་དགུ་ལོ་བཅུ་གཉིས་པ་ཤིང་བྱ་ཕྱི་ལོ་ ༡༤༦༥ལོའི་ལོ་གསར་མཛད། ཚ་སྒང་དང་འདོམ་སྟོད་སྨད་སོགས་ལ་ཕེབས། འདི་ལོའི་སངས་རྒྱས་ཀྱི་དུས་ཆེན་སུམ་འཛོམས་ས་གའི་ནམ་ལངས་སྐབས།མཁན་པོ་ཀརྨ་ཀུན་མཁྱེན་བན་སྒར་འཇམ་དཔལ་བཟང་པོ་དང་། གོའུ་ཤྲི་དཔལ་འབྱོར་དོན་འགྲུབ་ཀྱིས་ལས་སློབ་མཛད་ནས་རབ་ཏུ་བྱུང་བར་མཛད། མཚན་ཆོས་གྲགས་རྒྱ་མཚོ་དཔལ་བཟང་

པོར་གསོལ། མཁན་པོ་ལས་འདུལ་བའི་སྐྱོར་ཐམས་ཅད་གསན། དེ་ཕྱིན་བསླབ་གཞི་ཤིན་ཏུ་ཕྲ་བའང་ཁྲིད་དུ་མི་གསོད་པར་ཕྱག་བཞེས་མཛད། སྤྱིར་རྗེ་འདི་སྐུ་འཁྲུངས་ནས་ཞག་བདུན་པར་བཀའ་ཆོས་གསུངས་པ་ནས་བཟུང་། ཆོས་ཅི་གསུངས་ཡང་ཐོགས་རྡུགས་མེད་པ་ཤ་ར་རར་གསུངས་པ་ཞིག་བྱུང་བས། སྐུ་ཚེ་འདིར་བླ་མ་མང་པོ་བསྟེན་མ་དགོས་ཀྱང་། གཞན་ངོར་ཆོས་རྣམས་ཀྱི་ལུང་རྒྱུན་ལ་དགོངས་ནས། བན་སྒར་འཇམ་དཔལ་བཟང་པོ་དང་། གོའུ་ཤྲི་དཔལ་འབྱོར་དོན་འགྲུབ་གཉིས་ཀོ་ན་གུས་པས་བསྟེན་པར་མཛད། རྗེ་གོང་མ་མཐོང་བ་དོན་ལྡན་ནས་སྐུ་ཕྱི་མའི་སྐབས་ལུང་རྣམས་གསན་པར་དགོངས་ཏེ། བྱང་སེམས་དཔལ་འབྱོར་དོན་འགྲུབ་ལ་བོད་ན་བཞུགས་པའི་བཀའ་བསྟན་ཐལ་མོ་ཆེ་གསན་དུ་བཅུག་པའི་བཀའ་དྲིན་གྱིས། རྒྱལ་བའི་བཀའ་འགྱུར་དང་བསྟན་འགྱུར་ཡོངས་སུ་རྫོགས་པའི་ལུང་གིས་ཐོག་དྲངས། རྒྱལ་དབང་མཆོག་དགུང་ལོ་སོ་གཅིག་མ་བཞེས་ཀྱི་བར་དུ་སྐུའི་གྲིབ་མ་བཞིན་དུ་འགྲོགས་ནས་གསུང་ཆོས་འབུལ་བར་མཛད་པས་དཔོན་སློབ་རྣམ་པ་གཉིས་པོ་འདི་ལྟ་བུའི་གསན་རྒྱ་ཆེ་བ་ནི་བོད་ན་ཤིན་ཏུ་དཀོན་པར་གྲགས། དེ་ནས་ཛ་སྒང་པ།དར་རྩེ་མདོ། མི་ཉག་རབ་སྒང་སོགས་སུ་བྱོན། ཀརྨ་ནས་ཕྱག་བཏེག་ཚེ་ས་ཅུང་ཟད་གཡོས། གླིང་གི་ནང་དམེ་འབྲུག་རྩོད་པ་སོགས་བསྡུམས་ཤིང་མདའ་འབངས་ཐམས་ཅད་ཕན་བདེར་བཀོད། གོང་པོ། ལི་ཐང་། གནས་ནང་། ཁ་བ་དཀར་པོ། ཨ་མདོ། འབོམ་ཉག་སོགས་མདོ་ཁམས་སྒང་དྲུག་རྣམས་སུ་བྱོན། དགོན་པ་དང་སྒྲུབ་སྡེ་མང་པོ་གསར་དུ་བཙུགས། འཁྲུག་རྩོད་ཐམས་ཅད་བསྡུམས་ཏེ་འཁྲུགས་ཆེན་རྣམས་ལོ་ཉེར་ལྔ་ཙམ་མི་བྱེད་པ་དང་། ཇག་རྐུན་ལོ་གསུམ་སོགས་མི་བྱེད་པ་དང་། མ་ཧེ་དུང་ཕྱུར་དང་ས་ཡ་དང་བྱེ་བ་སོགས་ཀྱི་དམ་བཅའ་བྱེད་པའི་ཡུལ་སྡེ་དང་ཡོན་བདག་བགྲང་ལས་འདས་པ་བྱུང་ངོ་། རྗེ་ཆོས་གྲགས་རྒྱ་མཚོ་དགུང་ལོ་བཅུ་གསུམ་པ་མེ་ཁྱི་

ཕྱི་ལོ་ ༡༩༤༤ ལོ་གསར་ཟུར་མང་དགོན་དུ་མཛད། ཕྲ་བ། ཟུར་དགོན། འདན་མ་རྣམས་སུ་ཞབས་ཀྱིས་བཅགས།ཇ་ཡུལ་དུ་རྨ་སེ་བའི་ཇ་འདྲེན་དང་ཞབས་བསྐྱུལ་བླ་མ་ཀཿཐོག་པ་སོགས་ལ་ཕེབས་པར་ཞལ་གྱིས་བཞེས། ལྷུགས་མོ་དང་ཀྲེ་བོར་ཕེབས། རྒྱ་ནག་གི་འབྱུལ་ཞབས་སླེབས། ཀརྨ་པ་དགུང་ལོ་བཅུ་བཞི་པ་མེ་ཕག་ཕྱི་ལོ་ ༡༩༤༧ ལོའི་ལོ་གསར་མཛད་རྗེས། གླིང་ཚང་ཐར་པ་རྒྱལ་མཚན་གྱིས་གསེར་ཁང་དུ་སྤྱན་དྲངས། འབྱུལ་ཞབས་རྒྱ་ཆེན་གྱིས་མཆོད་ཅིང་། འབུམ་འཛམ་གླིང་རྒྱན་ལ་ཕྱག་ནས་ཞུས། དེ་ནས་ཤལ་ཁོག་སྟོད་སྨད་དུ་ཕེབས། བན་བོན་དང་སྡེ་ཕན་ཚུན་བར་གྱི་འཁྲུག་རྩོད་ཡོད་དོ་ཅོག་བསྡུམས་བདེ་འཛགས་སུ་བཀོད། སྟག་རོང་དུ་ཕྱོན་ནས་ཨཏྲ་གླིང་སོགས་ནས་གཞན་ཕན་ཆེར་མཛད། དགུང་ལོ་བཅོ་ལྔ་པ་ས་བྱི་ཕྱི་ལོ་ ༡༩༤༨ ལོར་འཛི་ག་ལྷ་མོ་དར་ཐང་དུ་ཆོས་རྗེ་གཞོན་ནུ་བ་སོགས་ཀྱིས་མཆོད་ཅིང་ཕྱི་ནང་གི་འཁྲུག་རྩོད་རྣམས་ཞི་ཞིང་བཙོན་གྲོལ་སོགས་མཛད། ཨ་མདོ་བ་ནང་སོ། རྔོར་སེར་གྱི་རི་ཐང་གཉིས། བེ་རིའི་སེ་ཏྲེ་མི་ལོག་གི་ཡོན་མཆོད་སོགས་ཀྱིས་གདན་དྲངས། རྨ་སྟོད་ར་གྲོད་མཐོན་པོར་ཉི་ཤར་དུ་ཕྱག་ཕེབས། དེར་ཐམས་ཅད་སྨིན་གྲོལ་དུ་བཀོད། ཆོས་རྗེ་ཉིད་ལ། ལ་ལས་རྟ་མགྲིན། ལ་ལས་རྒྱལ་བ་རྒྱ་མཚོ། ལ་ལས་སྤྱན་རས་གཟིགས་འཁོར་བ་དོང་སྤྲུགས།འགྲོ་འདུལ་ཕྱག་བཞི། བཅུ་གཅིག་ཞལ། དེ་བཞིན་དུ་རྡོ་རྗེ་རྣལ་འབྱོར་མ། འཇམ་དབྱངས་སོགས་སུ་མཇལ་བ་ཤིན་ཏུ་མང་། དེ་ལོ་ཁོང་གི་ཚིབས་རྟ་ལྷུན་གྲུབ་འདས་པའི་སོ་ལ་དུང་དཀར་རང་བྱོན་དང་། རུས་པ་ཐམས་ཅད་ལ་ཨ་དཀར་པོ་དང་རིང་བསྲེལ་མང་དུ་བྱུང་། དེ་ནས་སི་ཏུ་གསུམ་པ་བཀྲ་ཤིས་དཔལ་འབྱོར་གྱིས་ཞུས་པ་ལྟར། ཟླ་བ་བཅུ་པའི་ནང་ཀརྨའི་ཕྱོགས་ལ་ཕྱག་བཏེག །།ཆོས་རྗེ་དགུང་ལོ་བཅུ་དྲུག་པ་ས་གླང་ཕྱི་ལོ་ ༡༩༤༩ ཨ་རི་དགོན་དང་ལྷག་ཤིར་སེ་ཏྲེ་དགོན་སོགས་ལ་ཕེབས། དེ་ནས་དར་རྩེ་མདོ་དང་རྒྱལ་

རོང་ལྕགས་ཟམ། རང་གྲོལ་མཆོད་རྟེན། ཟུ་འོག་སྟེང་། ཛ་བཀྲ་དགོན། འབའ་ག་དགོན། རག་པོ་ཁ་བཞི། བྱམས་རང་། ཡུལ་གྱུང་། སྟོད་འོག་རིན་ཆེན་གླིང་། གཏེར་གྱི་རིན་ཆེན་སྟེང་རྣམས་སུ་བྱོན། འཇང་ནག་ར་བར་སླེབས་དུས་རྒྱ་ནག་གི་ཡུལ་ལྷ་རྣམས་ཀྱིས་བསུ་བ་བྱས། དེ་ནས་མི་ཉག་དང་འཇང་གི་མཚམས་སྒོ་རོ་ཡུལ་དུ་བྱོན། འབྲུག་ཆེན་དང་ཛག་ཕྲན་རྐུ་མ་སོ་གསུམ་བཅས་དགེ་ལ་བཀོད། རས་བྱུད་དང་ཤ་ཡུལ་དུ་རྗེ་དཀྱུང་ལོ་བཅུ་བདུན་པའི་ལྕགས་ཕྱི་ལོ་ ༡༥༧༠ ལོ་གསར་མཛད། གཞི་བདག་སྟོ་གཟི་འཇོ་དགེ་བསྙེན་དུ་བཀོད་དེ། རྡོ་རྗེ་བོད་ཁམས་སྐྱོང་དུ་མིང་བཏགས། སྐྱུ་ཁིང་ཙ་སེ་ལ་ལི་སོགས་ཞབས་ཀྱིས་བཅགས། ཛཱ་ལན་དྷ་ར། ཀ་བཞི། ཙ་སེ་སོགས་མཁས་པ་མི་ལྔའི་ཆོས་སྒྲ་ཆེན་པོ་རྣམས་ལ་ཆོས་འཁོར་བསྐོར་ཅིང་། ཆོས་ཁྲིམས་ཉམས་པ་རྣམས་གསོས་ཏེ་འཆད་ཉན་གྲྭ་སྐོར་སོགས་སྤྱི་སྒྲོལ་བཟང་པོ་ལ་བཀོད། འདྲུ་དང་མི་ཉག་རབ་སྟོ་ཚར་སྣང་། ཉག་རོང་། འགོ་ལོག་མ་ཁྲོམ་སོགས་ཀྱི་འབྲུག་པ་བསྡུམ་ནས། འབའ་བདེ་ཆེན་སྟེང་དུ་ཕེབས། རྗེ་དཀྱུང་ལོ་བཅོ་བརྒྱད་པ་ལྕགས་ཡོས་ཕྱི་ལོ་ ༡༥༧༡ ལོའི་ཟླ་བ་གསུམ་པའི་ཚེས་བཅུ་གསུམ་ལ་གདན་ས་གནས་སྒོའི་ཀ་ཀ་རི་ཕུག་ཏུ་ཕེབས། ཆོས་འབྱུང་སྟེང་གི་ཕ་བོང་ཞིག་ལ་ཞབས་རྗེས་དྲུག །ཆོས་ཁྲི་ཡོད་སར་ཞབས་རྗེས་གཉིས། ཆུ་ལོ་ཕུག་གི་ལམ་བར་དུ་ཆིབས་རྟ་མཆོག་གི་ཞབས་རྗེས་བཅས་གསལ་པོར་མཇལ་རྒྱུ་ཡོད་པ་བྱུང་། འབྱུར་བཞུགས་ཀམ་པོ་གངས་རའི་གནས་ནང་བྱང་འབོས་སུ་མཛད།བེལ་ཕུར་བསམ་གཏན་གླིང་དང་བདེ་ཆེན་གླིང་།འབོ་དེ་དགོན།རྩད་པར་ཡང་དགོན།ཁ་བ་དཀར་པོ་བཅས་ལ་སྒྲུབ་སྡེ་བཙུགས།ཟུ་ལོན་པ།ཛོ་ཁྲོ།འབྲི་ཆུ་བརྒྱད་པའི་ལྷ་སྡེ་མི་སྡེ་རྣམས་སྨིན་པར་མཛད།རྗེ་དཀྱུང་ལོ་བཅུ་དགུ་པ་ཆུ་འབྲུག་ཕྱི་ལོ་ ༡༥༧༢ལོའི་ལོ་གསར་སྤྱོར་སྣང་དུ་མཛད།འགྲོ་མགོན་རས་ཆེན་གྱི་སློབ་བརྒྱད་བཅུ་གཉིས་སྐོར་པས་ཚེམ་ཅེ་དགོན་དུ་

སྤྱན་དྲངས། གནས་སྐོར་ཕེབས།དབྲ་འདྲུ་གཉིས་ཀྱི་འཁྲུག་པ་བསྡུམས། རྗེ་དུས་མཁྱེན་གྱི་སྒྲུབ་གནས་སྤང་ཕུག་ཏུ་སྐུ་འདྲ་གསུང་འབྱོན་ལ་མཆོད་སྤྲིན་སྤྲོས། དེར་དབྱར་བཞུགས་མཛད། ཟླ་བ་གསུམ་འདག་སྦྱར་ལ་བཞུགས། དེར་འཛང་ས་ཐམ་རྒྱལ་པོའི་འབུལ་ཞབས་རྒྱ་ཆེན་ཕུལ། མཁས་པའི་དགའ་སྟོན་ལས་རྒྱ་ནག་ནས་གོང་མ་ཆེན་པོ་ཆིང་ཧྭའི་ལུང་དང་དབུ་ཞྭ་ཞྭ་ནག་ཁྱད་པར་ཅན་དང་མུ་ཏིག་གི་སྣམ་སྦྱར། ཡོལ་བ་བླ་རེ་སོགས་མཆོད་རྫས་བསམ་གྱིས་མི་ཁྱབ་པ་དང་། གསེར་བྲི་ཆེན་པོས་དར་ཁྲི་ཕྲག་སོགས་ཀྱི་འབུལ་བ་རྒྱ་ཆེར་གོའི་ཞྲི་བསོད་ནམས་རྒྱ་མཚོ་དང་། དུ་གང་བཀྲ་ཤིས་བཟང་པོ། གསོལ་ཇ་བ་འོད་ཟེར་རྒྱ་མཚོ། ཉི་མ་འོད་ཟེར་སོགས་ཀྱིས་ཕུལ་ཞིང་གོང་མ་ཆེན་པོ་སྐུ་ཚེ་བརྟན་པའི་སྨོན་ལམ་གྱི་རྒྱུན་མཛད་ཅེས་རྒྱ་ནག་གི་ཡིག་ཆ་ལས་གསལ། རྗེ་ཆོས་གྲགས་རྒྱ་མཚོ་དགུང་ལོ་ཉེར་གཅིག་པ་ཤིང་རྟ་ཕྱི་ལོ་༡༤༧༤ ལོའི་ལོ་གསར་རས་འབྱུད་དུ་མཛད། འདི་ལོ་ཞྭ་དམར་བཞི་པ་སྤྱན་སྔ་ཆོས་གྲགས་དགུང་ལོ་ཉེར་གཉིས། སི་ཏུ་གསུམ་པ་བཀྲ་ཤིས་དཔལ་འབྱོར་དགུང་ལོ་ཉེར་ལྔ། རྒྱལ་བ་དང་པོ་དགེ་འདུན་གྲུབ་པ་འདས་པའི་ལོ་ཡིན། ཤར་ཁའི་ཡུལ་ནས་ཞྭ་དམར་སྤྱན་སྔ་དང་ལྷན་དུ་ཛོམས། གསུང་ཆོས་རྒྱ་ཆེར་མཛད་ནས་རེ་ཞིག་བཞུགས། དེ་ནས་གླིང་ཚང་གི་དུ་སི་ཏིང་འཛིན་ཡེ་ཤེས་ཀྱིས་གདན་སར་སྤྱན་དྲངས། ཉི་ལྡན་སྟེང་དུ་ཆོས་སྡེ་བཏབ། ཟུར་མང་དུ་ཕེབས་ཏེ་བདེ་ཆེན་རྩེར་སྒྲུབ་སྡེ་མཛད།ཀརྨ་པ་ཆོས་གྲགས་རྒྱ་མཚོ་དགུང་ལོ་ཉེར་གཉིས་ཤིང་ལུག་ཕྱི་ལོ་ ༡༤༧༥ལོར་ཀརྨར་ཕེབས།དགའ་བྱེད་སྒང་དུ་དབྱར་བཞུགས་མཛད། ནང་ཆེན་སྒོམ་སྡེ་ནང་ཡ་གཉིས་ཀྱི་འདུན་མ་སོགས་འདི་ཕྱིའི་དོན་མཛད། རྗེ་ཆོས་གྲགས་རྒྱ་མཚོ་དགུང་ལོ་ཉེར་བཞི་མེ་བྱ་ཕྱི་ལོ་ ༡༤༧༧ལོར་སྐྱེ་མདོར་སྤྱན་དྲངས། སྡེ་དཔོན་མ་ལག་དང་བཅས་པ་ཕུལ། འདན་སྟོད་སྨོལ་མ་བྲག་རྩ་ཞེས་པ་སྐྱེ་དགུ་རྫོང་གི་དཔལ་ཐང་དུ་བྱོན་ནས། རྒྱ་བཟའ་

ཀོང་ཇོས་གསལ་བར་བཞེངས་པའི་རྣམ་སྣང་ཉེ་བའི་སྲས་བརྒྱད་དང་བཅས་པར་མཆོད་པ་རྒྱ་ཆེར་མཛད། དེ་ནས་ཀརྨར་ཕེབས་ཏེ་ལྷ་ཆེན་བཞེངས། འདི་ནི་གོ་བོ་རབ་འབྱམས་པས་ཀརྨ་ཐུབ་གདན་ས་ཕྱག་བཏབ་གསུངས་པ་དེ་འདྲ། རྗེ་ཆོས་གྲགས་རྒྱ་མཚོ་དགུང་ལོ་ཉེར་དྲུག་པ་ས་ཕག་ཕྱི་ལོ་ ༡༩༧༥ ལོར་དབུས་ཕྱོགས་སུ་ཕྱག་བཏེག་ནས། འདམ་གཞུང་ནས་རི་བོ་རྒྱལ་ཆེན་བཅོ་བརྒྱད་ཀྱིས་སྔོན་བསུ་མཛད་སྐབས། འདམ་གཞུང་དུ་ཡོར་དགོན་བཏབ། འབའ་རོམ་པའི་ཞབས་རྗེས་བསྟན། དེ་ནས་མཚུར་ཕུར་ཕེབས་ཏེ་ལྷ་ཆེན་འཛམ་གླིང་རྒྱན་ས་གཡོས་ཀྱིས་ཅུང་ཟད་གནོད་པ་ཞིག་གསོ་དང་རབ་གནས་སྐྱར་དུ་མཛད། ཀརྨ་པ་དགུང་ལོ་ཉེར་བདུན་ལྕགས་ཀྱི་ཕྱི་ལོ་ ༡༩༨༠ ལོར་དབུས་ལྷ་སར་ཕྱག་བསྐྱོད། དགེ་བོན་ཁར་སྣེའུ་རྫོང་པ་སྐྱུ་མཆེད་དཔོན་གཡོག་གིས་ལྷའི་འཁོར་བ་ལྟ་བུས་བསུས། ཚེ་གཏན་ཞབས་དྲུང་གི་བསྟན་རྩིས་ལས། རིན་སྤུངས་དོན་ཡོད་རྡོ་རྗེས་བཀའ་བརྒྱུད་པའི་ཞེན་གྱིས་དགེ་ལུགས་ཀྱི་སྦྱིན་བདག་གཙོ་བོ་སྣེའུ་གདོང་གི་སྲིད་དབང་འཕྲོག །ཞེས་གསུངས། རིན་སྤུངས་པས་དམག་ཁྲི་གཅིག་ལྷག་ཙམ་འཁྲིད་དེ་སྣེའུ་རྫོང་གཞིས་འགའ་ཞིག་བཙན་བཟུང་བྱས། དུས་དེར་གཙང་ཁུལ་གྱི་རྫོང་གཞིས་མང་ཆེ་བ་རིན་སྤུངས་པས་དབང་དུ་འདུས། ཆོས་བཅོ་ལྔར་ཆོས་རྗེ་རིན་པོ་ཆེའི་ལྷ་སའི་ཇོ་བོར་མུ་ཏིག་གི་སྣམ་སྦྱར། ཇོ་བོ་མི་བསྐྱོད་རྡོ་རྗེ་ལ་སྣམ་སྦྱར་གསེར་མ་སོགས་མཆོད་སྦྱིན་མཐའ་ཡས་མཛད། དེ་ནས་བྱང་གཉན་ཆེན་ཐང་ལྷའི་ཞོལ་གྱི་ལྷེབ་ལུང་དགོན་ཕུལ་ཞིང་རབ་གནས་མཛད་པས་འཕེལ། ཧོར་ཟླ་བདུན་པར་ཞུ་ཡུག་ཏུ། དྲུང་ཞྭ་དམར་བ་སོགས་ཚོགས་པར་མདོ་སྡེ་བརྒྱ་པ་སོགས་གནང་། དེའི་ཚེ་སྤྱན་སྔ། ཆོས་གཉིས་པ་སྣེའུ་གདོང་གི་ཁྲི་ཐོག་མཛད་པས་སྤྱན་འདྲེན་བརྒྱུད་མར་བསླེབས། ཚུ་བྱང་ཁ་ནས་སྤྱན་སྔ་རིན་པོ་ཆེ་སྣེའུ་གདོང་གི་གོ་སར་ཕེབས་པས་སྤྱན་དྲངས་ཏེ་ཆོས་ཀྱིས་ཚིམ་པར་མཛད། རིན་

སྤྱངས་ནང་སོ་མཚོ་སྐྱེས་པ་དང་། སྟེལ་པ་དུ་དབོན་ཤ་ལ་སོགས་པ་སོ་སོའི་འདོད་ཆོས་གནང་། ཧོར་ཟླ་དགུ་པའི་ཚེས་གཅིག་ལ་ཁྲི་སྟོན་གྱི་ཞིས་བརྗོད་མཛད། ཆིབས་ཁ་རིམ་གྱི་ལྷ་ས་ནས་བརྒྱུད། ཀརྨ་གྲྭ་ཚང་གི་བཤད་གྲྭ་ཐོག་མར་བཙུགས་ཏེ། མི་ཉག་རབ་འབྲུམས་པ་མགོན་པོ་དཔལ་ཤྲོག་པའི་སློབ་དཔོན་དུ་བསྐོས། ཆོས་རྗེ་ཀརྨ་པ་དགུང་ལོ་སོ་གཅིག་པ་ཤིང་འབྲུག་ཕྱི་ལོ་ ༡༤༨༤ ལོར་ཞྭ་དམར་བཞི་པ་སྤྱན་སྔ་ཆོས་གྲགས་དགུང་ལོ་སོ་གཉིས་དང་། བན་ཆེན་གཉན་པ་གྲུབ་ཆེན་དགུང་ལོ་བཞི་བཅུ་བཞེས་པའི་དུས་བཀའ་བརྒྱུད་ཀྱི་བསྟན་པ་ཤིན་ཏུ་རྒྱས།འོན་ཏེ། བྱུང་ཞྭ་དམར་པ་ལ་བདུད་ཀྱི་བར་ཆད་བྱེད་གྲབས་སུ། སངས་རྒྱས་གཉན་པ་སོགས་ཀྱིས་ཉེན་ཁ་ཕྱིར་བསྒྱུར་ནས་ཞི། རྗེ་ཞྭ་ནག་པའི་བཀས་བསྐུལ་ལྟར་སངས་རྒྱས་གཉན་པ་རང་ཡུལ་ཤོག་ཏུ་བཏང་། འདི་ལོར་ཁམས་སྣ་བའི་ཡུལ་གྱི་ཨ་གྲོ་དང་། འདན་མ་གཉིས་འབྲུགས་ཏེ་གཉན་པའི་སྐུ་མཆེད་ཨ་གྲོ་བས་བཀྲོངས། སྤྱན་ཟླ་བྱ་བྲལ་བ་སངས་རྒྱས་གཉན་པ་མཐོང་མ་ཐག་ཨ་གྲོ་ཞེ་སྡང་གི་རྩ་བ་ཞི། དད་པ་རང་དབང་མེད་པར་སྐྱེས་ཏེ་ཅི་ཡོད་ཐམས་ཅད་ཕུལ། ཀརྨ་པ་ཆོས་གྲགས་རྒྱ་མཚོའི་སློབ་མ་སངས་རྒྱས་གཉན་པ་ཞེས་པའི་གྲགས་པ་ཐོབ། ཨོ་རྒྱན་རི་ཁྲོད་དུ་དགོན་པ་བཏབ།འདི་ལོ་ས་ཆེན་པོ་གཡོས། གཉན་པ་བླ་མ་ཐོག་བརྩེགས་ཞིག་ནས་བྱ་འཕུར་བ་ལྟར་བྱུང་བས། གཉན་པ་གྲུབ་ཆེན་ཞེས་ཀུན་ཏུ་གྲགས།དགོན་པ་འབྲི་ཆུའི་གླིང་དུ་སྤོས་ནས་བྱང་ཆུབ་གླིང་བཏགས།ད་ལྟའི་རྫ་འབྲི་བྱང་ཆུབ་དགོན་ཡིན།སྐབས་དེར་ད་ཆེན་སྟོང་གི་ཡོངས་སྒྲོ་སྤྱར་ཏེ།དགེ་འདུན་འདུ་བའི་སྒྲོ་ཆེས་བཟང་བར་སྤྱར།ཟླ་མས་གཉན་པ་ཁྲིད་ཀུན་སྤྱངས་ཀྱི་བརྟུལ་ཞུགས་ཀྱིས་མདོ་སྟོད་སྨད་ཐམས་ཅད་དུ་སློངས་མོའི་སྤྱོད་པ་གྱིས་ཤིག་གསུངས་པ་ལྟར་བསྒྲུབས་ནས།ཞྭ་ནག་པ་ལ་ཁྲི་ར་ཅན་དང་། འབུམ་ར་ཅན་གྱི་འབུལ་བ་ལན་ལྔ་དང་། སྟོང་ར་ཅན་གྱི་འབུལ་བ་བགྲང་མེད་མཛད། འདི་ལོར་རྩེ་ལྷ་

སྐང་གི་རྣམ་ཐོས་ཚལ་དུ་བཞུགས་ཚེ། སྦྱིན་བདག་ཆེན་པོ་བྱ་ཁྲི་དཔོན་བཀྲ་ཤིས་དར་རྒྱས་དང་སྲས་པོ་ཕྲི་ཆོས་ཀྱི་གྲགས་པ་སོགས་དཔོན་གཡོག་བཞི་བརྒྱ་སུམ་ཅུ་རྩ་གསུམ་གྱིས་སྤྱན་འདྲེན། གསེར་ཞོ་སྟོང་ཕྲག་ལྷག་པ། བྱུ་རུའི་རྒྱལ་མོ་ལག་ཡ་ཁྲུ་ཚད་མ། ཤེལ་རྐྱེན། གུར་ཉི་མ་ལྷ་ཁང་ལ་སོགས་ཚན་པ་གསུམ། དར་རས་ཆེས་མང་བ་དང་བཅས་པ་ཕུལ། སྐང་གོང་བདེ་ཆེན་སྟེང་དུ་དགོན་པ་ཐོབས་གསུངས་ཏེ་ཕྱག་ནས་གཏོར། དེ་ནས་ཆོས་རྗེ་དགུང་ལོ་སོ་ལྔ་པ་ས་སྤྲེལ་ ཕྱི་ལོ་ ༡༥༤༤ ལོར་རྒྱ་ནག་གོང་མ་བཙུ་པ་ཧུང་ཏེ་ཁྲིར་འཁོད། ཞྭ་དམར་སྤྲུལ་སྐུའི་དགའ་ལྡན་མ་མོར་གཙུག་ལག་ཁང་ལྷ་ཆེན་དང་བཅས་པ་བཞེངས་པ་གྲུབ་སྟེ། ཆོས་རྗེ་ཀརྨ་པ་རབ་གནས་ལ་སྤྱན་དྲངས་ཏེ་རབ་གནས་ཤིན་ཏུ་ལེགས། ཞྭ་དམར་ནག་གཉིས་ཀྱིས་ལྷ་སྡེ་མི་སྡེའི་ཁྱིམ་མི་ཁྲི་ཕྲག་མང་པོར་ཆོས་ཀྱི་དགའ་སྟོན་དང་ལུགས་གཉིས་ཀྱི་བཀའ་དྲིན་ཆེར་བསྐྱངས། རྩེ་ལྷ་སྒང་དུ་ཕེབས་ཏེ་ལོ་གསར་མཛད། སྐང་ཁྲོད་ཚལ་དུ་བསྙེན་སྒྲུབ་ལས་སྦྱོར་མཛད། ཉང་ཁ་ཕྱོགས་ནས་རླུང་འཚུབ་དྲག་པོ་གཡུགས་ནས་ཉང་ཁའི་ཤིང་སྟོང་དུ་མ་བཅག འུར་སྒྲས་ས་གཡོས་པ་ཙམ་བྱུང་། རྣམ་ཐོས་རིར་བཞུགས་ཚེ་སྒྲོ་རྗོད་སྐྱེད་གསུམ། མདོ་སྟོད། མདོ་སྨད། དབུས་གཙང་བཅས་སོ་སོ་ནས་སྤྱན་འདྲེན་མི་མང་དུ་བསླེབས། སྒོ་བོའི་བཀའ་བརྒྱུད་ཀྱི་དགོན་པ་ཐམས་ཅད་ཀྱི་བདག་རྐྱེན་ཞུས། ལོ་བཞིན་སྒོ་བོའི་ཀར་སྲིད་ཀྱི་སེར་འདུ་དང་། ཆོས་ཁྲིམས་སྒོ་གོང་གི་ཀར་སྲིད་བཅས་གཅིག་ལ་གཅིག་ཕན་གྱི་བཀའ་གནང་། དེར་ཤར་མོན་གྱི་རྒྱལ་པོ་རྗེ་འབག་དཔོན་གཡོག་མང་པོ་མཇལ་བར་བསླེབས། འབུལ་བ་མཐའ་ཡས་ཕུལ། ཁོང་རང་ཡང་གཙུག་ཕུད་ཕུལ་ཞིང་། བསྟན་པ་འཛུགས་པར་ཞུས། ཉང་ཁའི་ཕྱོགས་བྲག་དཀར་ལྷ་ཆུར་རྡོ་རྗེ་ཕག་མོའི་གནས་སྒོ་ཕྱེས། དེའི་བྲག་ངོས་མཐོ་སར་ཞབས་རྗེས་དང་། ཕྱག་མཛུབ་ཀྱིས་བྲག་ངོས་སུ་ཡི་གེ་དྲུག་པ་བྲིས་པ་སོགས་མཇལ་རྒྱུ་ཡོད། དེ་ནས་རྒྱ་གར་དུ་རྟེན་

མ་ཧཱ་བོ་དྷི་ལ་ཞལ་གསེར་སྙན་དར་སོགས་དང་། སངས་རྒྱས་ལ་བསྟོད་པ་སྨོན་ལམ། རྡོ་རྗེ་གདན་དུ་སྒོ་ཡིག་སྦྱོར་རྒྱུ་བཅས་རྣམས་ལེགས་སྒྱུར་དུ་བཀོད་པ་རྣམས། ཛོ་གི་འཆི་མེད་མགོན་པོ་ལ་བསྐུར། དེ་ནས་རྡོ་རྗེ་གདན་གྱི་སེང་ཁྲིར་ཞབས་ཟུང་བཀོད་པ་འཕགས་ཡུལ་གྱི་བསྟན་པའི་བདག་པོ་འཛམ་གླིང་ན་ཟླ་མེད་པའི་མ་ཧཱ་པཎྜི་ཏ་ཆེན་པོ་དཔལ་ལྡན་ཡིད་ཀྱི་ཤིང་རྟ་ཞེས་བྱ་བའི་རྡོ་རྗེ་གདན་པ་ཆེན་པོ་དེ་དང་། མ་ག་དྷའི་རྒྱལ་པོ་བཅས་ཀྱིས་རྒྱ་གར་རྡོ་རྗེ་གདན་དང་། མ་ག་དྷ་ལ་སོགས་པར་བསྟན་པ་སྤེལ་བར་ཕེབས་དགོས་པའི་སྤྱན་འདྲེན་གྱི་ཞུ་ཡིག་ཕུལ། ཆོས་རྗེ་ཀརྨ་པ་ཆོས་གྲགས་རྒྱ་མཚོ་ཞེས་པ་རྗེ་འདི་ནི་དུས་རྒྱུན་འཇིག་རྟེན་གྱི་གཏམ་མི་གསུང་ཞིང་། ཆོས་ཀྱི་འབེལ་གཏམ་ཁོ་ནས་དུས་འདའ་བ་དང་། ཕལ་ཆེར་ཐུགས་དམ་ཐུན་བཅས་མཛད་པ་ལས། སྐྱོ་སངས་རི་གཟིགས་སོགས་མི་མཛད། སྒར་དཔོན་རྣམས་ཚོང་མི་བྱེད། ཡོ་བྱད་མི་གསོགས། བསྐྱེད་རྫོགས་ཀྱི་ཉམས་ལེན་དང་། ཆོས་དྲུག་གི་ཐུགས་དམ་བཟུང་བ་ཁོ་ན་བྱུང་། བུ་ཚ་ཕྲུག་གཡོག་ཀུན་ཀྱང་ཡི་དམ་གྱི་བསྙེན་པ་དུང་ཕྱུར་གསུམ་བཞི་མ་ཐེབས་ན་མི་གྲངས་སུ་མི་བརྩི། སྒར་ནང་དུ་ཤ་ཆང་གི་དྲི་ཙམ་མི་ཁྱེར་བ་སོགས་ཚུལ་ཁྲིམས་ཤིན་ཏུ་རྣམ་པར་དག་པའི་ཆོས་སྒར་ཆེན་པོའི་སྲོལ་བཙུགས། སྤོ་བོ་ཡེ་གོང་གི་ཕུ་ཐང་དུ་དགོན་པ་བཏབ། རྒྱ་ནག་གི་ཏཱ་མིང་དགུ་པ་འདས་པའི་གསེར་ཡིག་པ་འབྱོར་ནས། གོང་མ་གཤེགས་པའི་སྨོན་ལམ་དང་། ཁྲི་ཐོག་ཕེབས་པའི་བཀྲ་ཤིས་མཛད། ཚོ་བ་སོ་དགུའི་ཁྲུང་པོ་རི་བོ་ཆེ་དང་། ནུབ་ཆོས་ལུང་གི་ཡང་དགོན་སྟག་ཆོས་བྱང་ཆུབ་གླིང་སོགས་སུ་སྒྲུབ་སྡེ་བཙུགས། པཎ་ཆེན་ཤཱཀྱ་མཆོག་ལྡན་སོགས་མཁས་པའི་དབང་པོ་རྣམས་ལ་ཆོས་ཀྱི་ཟབ་གནད་བཀྲི་བར་མཛད། དེ་ནས་དབུས་སུ་ཕྲུག་བཏེགམོན་ནས་གཏེར་སྟོན་པདྨ་གླིང་པ་དང་། ནུབ་མོན་གྱི་རྒྱལ་པོ་སོགས་མཇལ་དུ་བསླེབས། གཏེར་ལས་དྲངས་པའི་དམ་རྫས་དང་རྒྱལ་བ་ཉིད་ཀྱི་ལུང་བསྟན་གྱི་ཡི་གེ་སོགས་ཕུལ།

གཞན་ཡང་ཁ་ཆེ་ཁྲི་བརྟན་རྒྱལ་པོ། བལ་པོ་ཁྲུ་སྦྲོམ་རྒྱལ་པོ། ཕྱུ་རང་གདངས་ཀྱི་རྒྱལ་པོ། གྲུ་གེ་གཡའི་རྒྱལ་པོ། མང་ཡུལ་ཆབ་ཀྱི་རྒྱལ་པོ། གློ་བའི་རྒྱལ་པོ། ལ་སྟོད་ལྷོ་བྱང་རྒྱལ་པོ། གཙང་སྟོད་རྒྱལ་པོ་སེངྒེ་རྩེ། རྒྱང་མཁར་རྩེ་བ་སོགས་ཀྱིས་ཇ་འདྲེན་གསེར་ཡིག་པ་བསླེབས། དེ་བཞིན་ཆོས་རྗེ་སློན་ལམ་པ་དང་མཁས་པ་ལེགས་ཆོས་སོགས་ཀྱིས་གཙོས་པའི་སེར་འབྲས་དགའ་གསུམ། བདེ་སྐྱོར་ཟུར་གསུམ་སོགས་དགེ་སློང་ཁྲི་ཕྲག་དུ་མས་སེར་སྤྲེང་གིས་བསུས། རྣམ་ཐར་རིན་ཆེན་ཕྲེང་བ་ལས། རྒྱལ་བ་བྱམས་པས་ལུང་བསྟན་ཏེ། ཇོ་བོ་ཤཱཀྱ་མུ་ནེ་འདི་གྲོང་ནག་གི་ཁྲོད་དུ་བཞུགས་པ་འདིས་བསྟན་པ་སྤྱི་ཉམས། ལྷག་པར་བོད་དུ་ཉམས། ཇོ་བོའི་སྐུ་འཁོར་དུ་དགེ་འདུན་འདུལ་ཁྲིམས་གཙང་སེང་ངེ་བའི་སྡེ་ཞིག་གྲུབ་ན་བསྟན་པ་སོས་པར་འགྱུར་གསུངས་པ་ལན་གསུམ་དུ་གསན་པས། དེ་ལྟ་བུ་ཞིག་སྒྲུབ་པར་ཐུགས་ཀྱི་དགོངས་ཀྱང་། གཞིས་ཀཾ་སྣེལ་པ་ཕོ་རང་ཆགས་པ་ནས་བཟུང་དྲུང་ན་རིམ་གསུམ་གྱི་སྦྱིན་བདག་ཡིན་རུང་གཞན་དབང་གིས་བཀའ་གྲུབ་ཏུ་མ་བསྐྱེར་བས། འོན་ཀྱང་བྱམས་པའི་བཀའ་མ་བཅག་ཙམ་མཛད་པར་དགོངས་ནས། ཀརྨ་གྲྭ་ཚང་གི་བཞུགས་གནས་སུ་ཆོས་སྡེ་བཏབ་པ་ན་སྐྱེས་བུ་གསུམ་ལས་གང་རུང་གི་ལམ་རྒྱུད་ལ་སྐྱེས་ངེས་ཀྱི་དམ་པ་འགའ་ཡང་ཡོད་པར་གདོན་མི་ཟ་མོད། དེ་དག་ལ་ནི་སུས་ཀྱང་ཉན་པར་མི་སྤྱོད། སྙིགས་དུས་ཀྱི་ཆོས་བྱེད་ཟེར་ནས་དགེ་སློང་དང་བྲམ་ཟེ་ཟང་ཟིང་ཁོ་ནར་འདུ་ཞིང་ཁྱིམ་ལ་འཕྲེན་པ་དེ་དག་ཡིད་འདུས་རིས་ཀྱིས་མངོན་པར་དཀྲུགས་ཏེ། རབ་བྱུང་གི་རྟགས་ཀྱི་ཕྱི་ཤུན་གོ་མཚོན་ཅི་རྙེད་བསྡུས་པས་གྲྭས་ཀྱི་གཡུལ་བཤོམས་པར་བརྩོམ་པ་ན། དང་ལྡན་དུ་མས་འདི་ལྟར་ལ་ལན་དང་། བསྲུང་བའི་སྐུ་གོན་བྱེད་ན་སྐར་ས་ཁོ་ན་ཉིས་སྟོང་དུ་ཉེ་བ་ཞིག་འདུག་པར་ཕྱག་མཛོད་དུ་འབུལ་བའི་ཁྲི་ཁྲབ་ཀྱི་དོ་བཤིག་ནའང་འདེངས་པ་འདྲ་འདུག་ཅེས་བཀའི་གནང་བ་ཞུས་པར། འོ་སྐོལ་གྱི་ཆོས་ལུགས་འདིས་སུ་ལ

ཡང་གནོད་པ་མི་བྱེད་པའི་སངས་རྒྱས་ཀྱི་རིང་ལུགས་པ་ཡིན་ཕྱིར། མཚམས་མེད་ཀྱི་ལས་ཀྱིས་རྒྱལ་བསྟན་ལ་རྨ་མི་འབྱིན་གྱི་ཁྱོད་རང་ཚོ་སུ་ཡིན་ཡང་ང་ཡི་འཁོར་ཡིན་ནོ། ན་ཙོ་གེ་སྡོད་ཅིག་གསུངས་ཏེ་ཧི་མི་སྣུམ་པར་བཞུགས། ནང་བར་གློ་བུར་དུ་སེར་དམག་ལྔ་བརྒྱ་ཙམ་བཤམས། ཛོག་མེད་པ་རྣམས་ལྷུང་བཟེད་མགོར་གྱོན། ཧེན་ཁེབས་ལ་མདུང་དར་བྱས་ཏེ་འོང་། སེ་ར་བ་སོགས་ཁུ་ལག་མང་དུ་ཁྲིད་དེ་སླེབས་པས། སྐར་པ་སུམ་ཀྱང་དྲུང་གི་བཀའ་ལས་མ་འདས་ཤིང་གཡོ་འགྱུལ་མ་བྱས་པས། སྐར་ལ་གནོད་མ་ནུས་པར། ཆོས་སྡེ་མཁར་ནས་སྐྱེས་བུ་རེ་གཉིས་ཟིན། ཕལ་ཆེར་བྲོས་པས་ཐར་ཆོས་མཁར་རྣམས་བཤིགས་བསྲེག་མང་དུ་བྱས། དེ་ཐོས་པས་སྐྱེ་བོ་ལྷ་མི་ཐམས་ཅད་ཡིད་འཁྲུགས། དྲུང་ཞྭ་དམར་པའི་སྐུ་འཁོར་ལྷ་འབངས་ཆེ་ཤོས་རྣམས་ནས་ཀྱང་འདི་ལྟར་བཏང་སྙོམས་སུ་འཇོག་པ་མི་འོང་བས། འདིའི་ཁག་དེད་རྣམས་ཁོ་ནས་བྱེད་ཞུ་བ་དང་། གཞན་ཡང་དད་ལྡན་གྱི་སྦྱིན་བདག་དུ་མ་དང་། བྱ་ས་ཁྲི་དཔོན་སོགས་ཀྱིས་བསྟན་པ་ལ་ཐོ་མཚམས་པ་འདིར་མངོན་སུམ་སུ་ཉེས་ཆད་འབེབས་དགོས་པར་གདོན་མི་ཟ་བས་དེད་རྣམས་ནས་ཐལ་བར་བགྱིད་ཅེས་དང་། ཀོང་པོའི་སྦྱིན་བདག་ཐམས་ཅད་ཀྱིས་དམག་འཆའ་བར་ཞུ་བ་དང་། ས་སྐྱོང་དོན་ཡོད་པ་དང་། ལྷགས་མོ་འོད་ཟེར་སོགས་ཀྱིས་དེད་རང་མདའ་ཞབས་སུ་འདི་འདྲའི་ཆོས་ལུགས་གཅིག་ཀྱང་མི་འཛིན་པས་གནང་བར་ཞུ་བ་བཅས། དེ་ཐམས་ཅད་ལ་དེད་སུ་ལ་ཡང་གང་ཕན་ལས་གནོད་པ་མི་བྱེད། ཁྱེད་གྲྭ་ཡོན་བདག་གིས་ཀྱང་ཆོས་བཞིན་བསྟན་པ་ལྟར་བྱས་ན་དེད་ཀྱི་དགོངས་པ་རྫོགས། དེད་ལ་དམིགས་ནས་གཞན་ལ་གནོད་པ་བྱས་ན་དེད་ཀྱི་ཞབས་ཏོག་མ་ཡིན་གསུངས་ནས་དམ་པའི་ཆོས་འབའ་ཞིག་གི་བཀའ་ནན་གྱིས་ཡང་ཡང་བསྡམས་པས་ཁ་ཅིག་ལེགས་སོ་ཕྱུལ་ཞིང་དད་པ་ཆེ་ལྷག་སྐྱེས། རྗེ་ཞྭ་དམར་བའི་སྐུ་འཁོར་ཕྱོགས་རྣམས་དང་། བྱ་ས་ཁྲི་དཔོན་སོགས་

ནས། ཁྲིད་བསྟན་པའི་བདག་པོ་རྣམས་བསྟན་པ་མི་སྲུང་ན་དེང་ཚོ་ལ་འདྲ་ཉན་ཆུང་ཟེར་བའི་ཐུགས་ལ་མནག་པ་ཕོ་ནས། ཡར་གོང་སྟེལ་གསུམ་དང་སྲིད་བཞིག་སྟེ་གཙང་སྲིད་མཛད། སྐྱིད་ཤོད་དུ་ཁྲི་དམག་གཉིས་གསུམ་བཏེགས་པའི་ཚེ། ཕོང་རྣམས་མ་བཟོད་ནས་རྗེ་ཞྭ་དམར་བ་ལ་སྐྱབས་ཞུས་ཀྱང་། དྲུང་ཀརྨ་པ་ལ་ཞུས་ཞིག་པར་བཀའ་སྩལ། དྲུང་རྩེ་ལྷ་སྒང་དུ་བཞུགས་པ་དེར་སྨྱུར་བའི་ཕོ་ཉ་བཏོལ་ཏེ། བཀའ་ཤོག་ནན་ཅན་མཛད་པས་ཁྲི་དཔོན་པས་འདིར་ཡང་ཞུ་ཡིག་ལྔ་ཕྱི་ཕུལ་བ་སོགས་པོ་རྒྱུས་མང་བར་གདའ། ཕྱིས་བལྟས་རྗེ་ཞྭ་དམར་བར་སྐྱབས་པ་འདྲ་ཡང་ངོ་བོར་དྲུང་ཉིད་ཀྱིས་ཐུགས་རྗེའི་སྐྱབས་པ་སྟེ། བྱེད་པ་པོ་དེ་དག་གི་ལུས་སྲོག་ཡོངས་སྤྱོད་རྟེན་གནས་དང་བཅས་ལ་མི་འཛིགས་པའི་སྦྱིན་པ་བསྩལ་ཏེ། འཛམ་བུ་གླིང་གི་སྐྱེས་མཆོག་ནི། །ཉེས་པའི་ལན་ཡང་ཕན་པས་ལྡོག །ཞེས་པའི་རྣམ་ཐར་མངོན་སུམ་དུ་བསྟན་པ་འདི་ལ་བསམ་གྱིན་སྙིང་ནས་མི་ཕྱེད་པའི་དད་པ་མི་སྐྱེ་བའི་མི་སྲུན་པ་སུ་ཞིག་ཡོད། ཚེ་གཏན་ཞབས་དྲུང་གི་བསྟན་རྩིས་ལས། གཙང་རིན་སྤུངས་པས་སྣེའུ་གདོང་བཏོན་ནས་ལྷ་སའི་སྨོན་ལམ་ལ་གསང་ཕུ་བ་དང་ཀརྨ་པ་སོགས་བསྡུས་ནས་སེར་འབྲས་ལ་གནོད། ཅེས་པ་འདི་ཡིན་ནམ་སྙམ། རྗེ་འདིའི་ཐུན་མིན་གྱི་མཛད་པ་གཅིག་ནི། སྨོན་ལམ་གྱི་ཚོ་ག་ཡན་ལག་ཉེ་ཤུ་པ་མཛད་དེ་སངས་རྒྱས་ཀྱི་དུས་ཆེན་བཞི་དང་། ཁྱད་པར་ཧོར་ཟླ་དང་པོ་ཚེ་འཕྲུལ་ཟླ་བའི་ཚེས་གཅིག་ནས་བཅོ་ལྔའི་བར་དུ་འཛམ་གླིང་ཙམ་ན་ཟླ་མ་མཆིས་པའི་རྟེན་ངོ་མཚར་ཅན་བོད་ཡུལ་ཚངས་པར་བསྐྱེམས་པ་རྣམས་ཉིན་རེ་བཞིན་གོང་ནས་གོང་དུ་སྤེལ་ཏེ་བཞམས་པའི་སྤྱན་སྔར་རྗེ་ཉིད་ཀྱང་སྲབ་སྟན་ཐོག་བཞུགས་ཕྱག་སོགས་མཛད་ཅིང་། སྔ་དྲོ་སྨོན་ལམ་ཆེན་མོ་མཛད། ཕྱི་དྲོ་སངས་རྒྱས་ཀྱི་སྐྱེས་རབས་སྣ་ཚོགས་དང་། རྒྱ་བོད་ཀྱི་གྲུབ་ཆེན་རྣམས་བྱོན་ཚུལ། འཁོར་ལོས་བསྒྱུར་བའི་རྒྱལ་པོ་དང་རྒྱ་བོད་ཧོར་གསུམ་གྱི་རྒྱལ་

པོ། བརྒྱ་སྦྱིན་ལ་སོགས་ལྷའི་བཀོད་པའི་ཚུལ་གྱིས་ཟློས་སྒར་གྱི་རྩེད་སྣ་མི་གཅིག་པ་སྣ་ཚོགས་མཛད། དེ་དག་གི་སྐབས་སུ་སངས་རྒྱས་བྱང་སེམས་དཔག་ཏུ་མེད་པ་མངོན་སུམ་མཆོད་ཡུལ་དུ་བཞུགས་པའི་ཞལ་གཟིགས་པ་སོགས་ངོ་མཚར་བའི་ལྟས་བསམ་གྱིས་མི་ཁྱབ་པ་བྱུང་བར་གྲགས། སྤྱིར་རྗེ་འདི་དུས་རྟག་ཏུ་ཞབས་སྐྱིལ་སྐྲུང་། ཕྱག་མཉམ་བཞགསྤྱན་ལྟ་སྟངས་དང་མི་འབྲལ། འཇིག་རྟེན་གྱི་གཏམ་མི་མཛད། ཆོས་ཀྱི་འབེལ་གཏམ་ཙུང་ཟད་རེ་མ་གཏོགས་གསུང་ཆེར་མི་གྱེན། ཏིང་ངེ་འཛིན་ཁོ་ནས་དུས་འདའ། ཞལ་མཇལ་ཤིན་ཏུ་དཀའ་ཞིང་དགོན་པས། ཆོ་འཕྲུལ་དུས་ཆེན་རིང་སྤྱུ་ཏྲོ་སྐར་པ་ཐམས་ཅད་དང་། ཕྱི་རྡོ་ཁྲིམ་མི་ཀུན་གྱིས་མཇལ་དུ་ཡོད་པས། དད་ཅན་རྣམས་ཞལ་མཇལ་ཁོ་ནའི་ཆེད་དུ་འོངས། གཞན་ཡང་སྒྲིག་ཁྲིམས་ཤིན་ཏུ་བདམ་པས་ཐོས་བསམ་སྒོམ་གསུམ་སྒྲར་བ་དང་། སྐར་པ་ཤིན་ཏུ་མང་ཟུང་ཕྱི་ནང་གང་དུའང་རྒྱུན་ལྡན་འཐབ་རྩོད་དང་ཤད་ངོམ་སོགས་མི་འབྱུང་བར་སྐྱེ་བོ་ཐམས་ཅད་ལྷག་པར་དད་པ་ཡིན། དེ་ནས་རྗེ་ཆོས་གྲགས་རྒྱ་མཚོ་དགུང་ལོ་ཞེ་དགུ་པ་ཆུ་ཁྲི་ཕྱི་ལོ་ ༡༥༠༢ལོའི་ལོ་གསར་སྨོན་ལམ་མཛད། ཤར་ཁ་ནས་གདངས་པ་བླ་མ་དང་། འདན་མ་གྲུབ་ཆེན་སོགས་མདོ་ཁམས་ཀྱི་གྲྭ་རྒྱུན་རྣམས་ཀྱིས་ཛ་སིག་ཆེན་སྟོང་ཕྲག་དང་། གསེར་དངུལ་སོགས་འབུལ་ཆེན་ཕུལ། དཔའ་བོ་ཆོས་དབང་ལྷུན་གྲུབ་ཀྱིས་ཀྱང་བཀའ་བཞིན་བྲོ་བོ་ལུང་དུ་སྒྲུབ་སྡེ་དང་མི་ལའི་སྲས་མཁར་ལ་ཞིག་གསོ་མཛད་པས་ཁོང་གིས་སྐྱོང་དགོས་པའི་བཀའ་གནང་། རྗེ་དགུང་ལོ་ལྔ་བཅུ་པ་ཆུ་ཕག་ཕྱི་ལོ་ ༡༥༠༣ལོར་དཔལ་བོ་སྐུ་འདས། ཞྭ་དམར་བཞི་པས་ཡངས་པ་ཅན་དང་ལྷ་སར་ཐུབ་བསྟན་ཆོས་འཁོར་བཏབ། ཟླ་བ་བདུན་པ་ལ་ལྷ་སར་སྤྱན་དྲངས། དེ་ནས་རིམ་གྱིས་དྭགས་པོའི་གཞུང་ནས་བརྒྱུད་ཀོང་པོར་སྤྱན་དྲངས། རྗེ་དགུང་ལོ་ང་གཅིག་པ་ཕྱི་ལོ་ ༡༥༠༤ལོའི་ལོ་གསར་རྩེ་ལྷ་སྒང་དུ་མཛད། གོ་ཤྲི་སྤྲུལ་སྐུ་ཁམས་སུ་གཏེག་

པ་ལ་བཀས་མ་གནང་སྟེ་རྒྱལ་ཚབ་ཏུ་བསྐོས།སྐུ་ཚེ་རིང་ཞིང་བསྟན་པའི་དོན་དུ་ལོ་གསུམ་མཚམས་དམ་པོར་བཞུགས་རྒྱུ་བྱས་གཟིམ་སྒྲིམ་ཞིག་མཛད་ནས་བཞུགས། ཚད་མ་སྡེ་བདུན་ལ་ལྷ་ཤཱཀྱ་རྒྱན་སོགས་ཀྱི་འགྲེལ་དུ་ཇི་ལྟར་བཀྲལ་བ་ཐམས་ཅད་མདོར་བསྡུས་པར་བརྗོད་དེ། ཚད་མའི་ལེགས་བཤད་ཀྱི་ཆུ་བོ་ཀུན་འདུས་རིག་པའི་གཞུང་ལུགས་ཀྱི་རྒྱ་མཚོ་ཞེས་བྱ་བ། བོད་གཞུང་གང་ལ་ཡང་མ་ལྟོས་པར་རང་སྟོབས་ཀྱིས་མཛད། བསྟོད་ཚོགས་སྔ་ཚོགས་པ་སོགས་བསྟན་བཅོས་ཁྱད་པར་ཅན་མང་དུ་མཛད། ཀརྨ་པ་ཆོས་གྲགས་རྒྱ་མཚོ་དགུང་ལོ་ང་གསུམ་པ་མེ་སྟག་ཕྱི་ལོ་ ༡༥༠༦ ལོའི་མཇུག་ཏུ་གོང་པོ་པ་རྣམས་ཀྱིས་ཞུ་ནན་ཆེ་བས་ཟླ་བ་དང་པོའི་ཚེས་བཅུ་གཉིས་ནས་ནང་མཇལ་ཅི་རིགས་དང་། ཚེས་བཅུ་བཞི་ལ་ལྷ་སྡེ་མི་སྡེའི་ཁྲོམ་ཚོགས་འབུམ་ཕྲག་ལོངས་པ་ཚོགས་པའི་དབུས་སུ་ཆོས་ཁྲིར་ཕེབས་ཏེ། ཁོ་བོའི་སྤྲུལ་སྐུ་བསྡུས་ཟིན། འདི་ལོངས་སྤྱོད་རྫོགས་པའི་སྐུ་ཡིན་གསུངས་ནས། འཁོར་ལོས་བསྒྱུར་བའི་ཆ་བྱད་ལ་མུ་ཏིག་གི་དབུ་རྒྱན་ལ་སོགས་པའི་རྒྱན་དུ་བཞེས་ཏེ་ཐམས་ཅད་ལ་ཞལ་མཇལ་གནང་། དེའི་དགོང་མོར་ཞལ་ཆེམས་ཕྱག་བྲིས་གསོལ་ཚིག་སྙིང་དྲུང་ཏཱ་ཡི་སི་ཏུ་གསུམ་པ་བཀྲ་ཤིས་དཔལ་འབྱོར་ལ་གནང་སྟེ། ཐོ་རེངས་དུས་སྐུ་མྱ་ངན་ལས་འདས་པའི་ཚུལ་བསྟན་ཏོ། དེའི་ཚེ་འཇའ་འོད་མེ་ཏོག་གི་ཆར་བབས་པ་སོགས་ངོ་མཚར་བའི་ལྟས་མང་དུ་བྱུང་། སྐུ་གདུང་ཞུགས་ལ་ཕུལ་བ་ལས་རིང་བསྲེལ་སྲན་ཚོན་ཙམ་པ་ཁ་དོག་སྣ་ཚོགས་མང་པོ་དང་། ལྷག་པར་སྐུའི་སྒལ་ཚིགས་དང་སྐུ་རྩིབ་སོགས་མ་འཚིག་བར་ཉ་ཕྱིས་ཀྱི་ཁ་དོག་ལྟར་མགྲིན་པ་ཡན་ཞལ་བཅུ་གཅིག་གསལ་བ་དེ་མན་སྐུ་རྩིབ་རྣམས་རེ་རེའང་ཕྱག་མང་པོའི་རི་མོ་ཕྱག་མཐིལ་སྤྱན་གྱི་རི་མོ་ཆེས་ཆེར་གསལ་བའི་སྤྱན་རས་གཟིགས་བཅུ་གཅིག་ཞལ་གྱི་རྣམ་པ་ངོ་མཚར་བ་རྟེན་དུ་བྱོན་པ་རྒྱལ་ཚབ་སྤྲུལ་སྐུའི་རྩེ་ལྷ་སྒང་དུ་གསེར་གདུང་རིན་པོ་ཆེ་

བསྒྲུབས་ནས་བཞུགས་སུ་གསོལ་བ་ལྷ་མིའི་བསོད་ནམས་ཀྱི་ཞིང་དུ་བཞུགས་པ་དགེའོ། །རྗེ་འདིའི་ཞལ་སློབ་ནི་རྒྱལ་ཚབ་བཀྲ་ཤིས་རྣམ་རྒྱལ། ཞྭ་དམར་སྤྱན་སྔ་ཆོས་གྲགས། སི་ཏུ་བཀྲ་ཤིས་དཔལ་འབྱོར། གདན་ས་གནོན་པའི་སྐྱེས་ཆེན་གྲུབ་ཆེན་སངས་རྒྱས་གཉན་པ། འབྲི་གུང་དབང་རིན་པོ་ཆེ། དུལ་མོ་བཀྲ་ཤིས་འོད་ཟེར། པཎ་ཆེན་ཤཱཀྱ་མཆོག་ལྡན། ཀརྨ་དཔལ་ཁང་ལོ་ཙཱ་བ་ཕྲིན་ལས་ཆེན་པོ་སོགས་དང་། འགོས་ལོ་གཞོན་ནུ་དཔལ། ཕག་གྲུའི་སྤྱན་སྔ་ཆོས་གཉིས། ཞྭ་ལུ་ལོ་ཙཱ་བ་ཆོས་སྐྱོང་བཟང་པོ། འབྲི་གུང་ཆོས་རྗེ་ཀུན་དགའ་རིན་ཆེན་པ། སྣམ་པོའི་སྤྱན་སྔ་སྣེའུ་ཐང་པ། རྗེ་བཙུན་རྨ་སེ་རྟོགས་ལྡན། གྲུབ་ཆེན་ཚུ་འཁྲུར་བ། ཞག་བླ་མ་ཀུན་དགའ་དཔལ། འདན་མ་གོ་ཤྲི་བསོད་ནམས་བཀྲ་ཤིས། མི་ཉག་རབ་འབྱམས་པ་མགོན་པོ་དཔལ། ངོར་ཕྲེ་རབ་འབྱམས་པ་དབང་ཕྱུག་དཔལ། དྭགས་པོ་རབ་འབྱམས་པ་ཆོས་རྒྱལ་བསྟན་པ། དྭགས་པོ་རབ་འབྱམས་པ་གསུང་རབ་མང་ཐོས། ཟུར་མང་བྱ་བྲལ། རྒྱ་སྟོན་བྱ་བྲལ། ཀུན་སྤངས་པ། བླ་མ་གྲགས་རྒྱལ་བ། སྨུག་ལ་པཎ་ཆེན་ངག་དབང་གྲགས་པ། སྤྱི་བདུན་པ་དབང་ཕྱུག་རྒྱལ་མཚན། དུས་ཞབས་པ་ཤཱཀྱ་དབང་ཕྱུགགཙང་སྨྱོན། དབུས་སྨྱོན། འབྲུག་སྨྱོན་ཀུན་དགའ་ལེགས་པ་སོགས་རྣལ་འབྱོར་གྲུབ་པའི་སློབ་མ་རྣམས་དང་། གཞན་ཡང་སྐལ་ཅན་གྱི་དཔོན་ཆེན་དུ་མ། ཐོས་པའི་རྣལ་འབྱོར་དང་། ཁྲིམས་པའི་ཚུལ་ཅན་གྱི་རྣལ་འབྱོར་དབང་ཕྱུག་བཅས་གྲངས་ཀྱིས་མི་ལངས་པར་བྱོན་པ་ལས་རེ་རེ་བཞིན་བརྗོད་ཀྱི་ག་ལ་ལོངས་ཞེས་སོ།། ||

རྗེ་འདིའི་གསུང་འབུམ་པོད་བརྒྱད་ལྷག་བཞུགས།

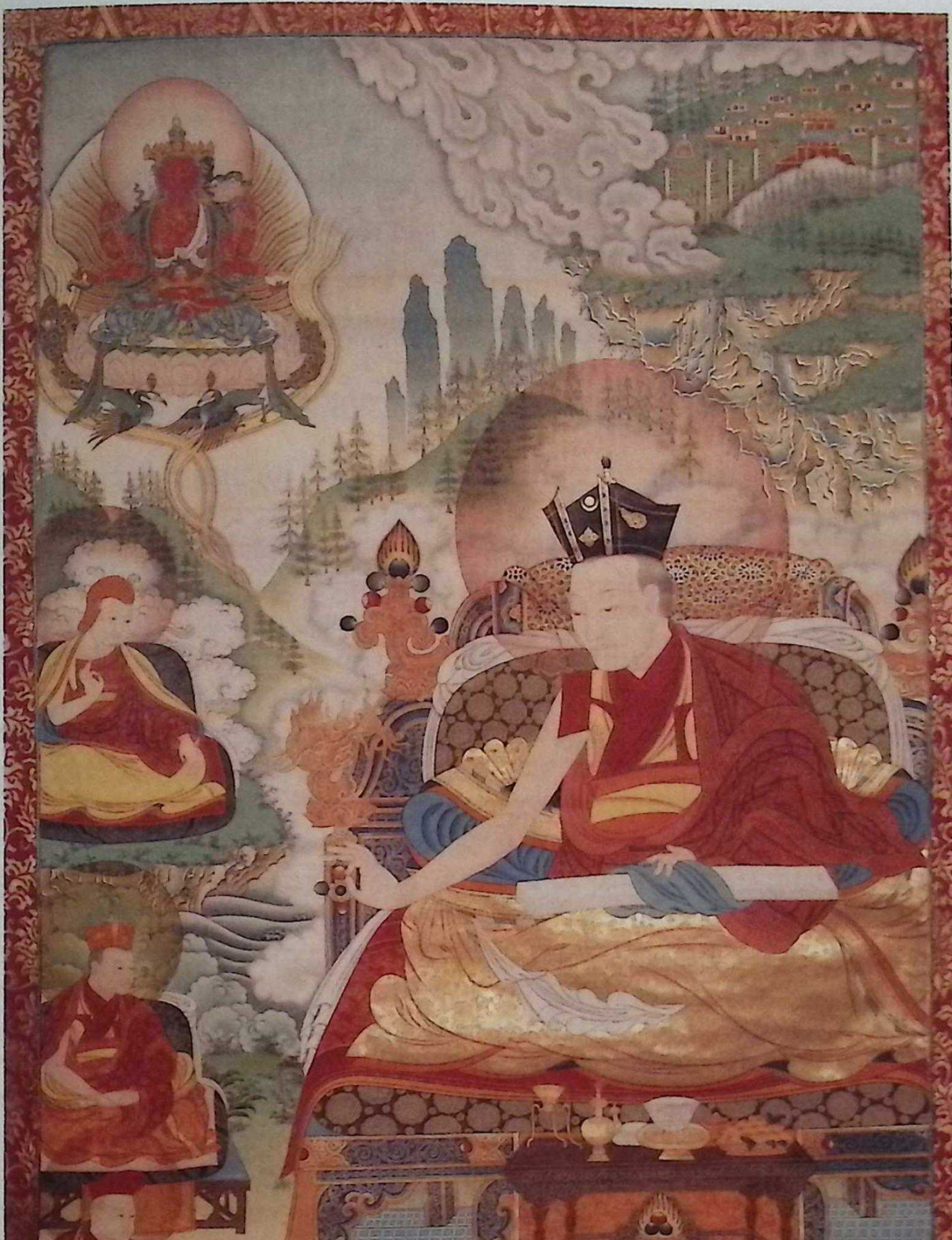

༄༅། །ཀརྨ་པ་སྐུ་ཕྲེང་བརྒྱད་པ་ཀུན་མཁྱེན་མི་བསྐྱོད་རྡོ་རྗེ། །

༄༅། །བདུད་བཞིའི་དཔུང་གིས་མི་བསྐྱོད་ཅིང་། །
རྡོ་རྗེ་ལྷ་བུའི་ཏིང་འཛིན་ལྡན། །
བྱང་ཆུབ་སེམས་དཔའི་ཚུལ་འཛིན་པ། །
མི་བསྐྱོད་རྡོ་རྗེའི་ཞབས་ལ་འདུད། །

༄༅། །ཀརྨ་པ་མི་བསྐྱོད་རྡོ་རྗེ་ནི། རྗེ་གོང་མས་དྲུང་སི་ཏུ་བཀྲ་ཤིས་དཔལ་འབྱོར་དང་། རྒྱལ་ཚབ་བཀྲ་ཤིས་རྣམ་རྒྱལ་གཉིས་ལ་གནང་བའི་ཞལ་ཆེམས་བཀའ་རྒྱ་བཞིན། རབ་བྱུང་དགུ་པའི་འགོ་ཚུགས་པའི་མེ་ཡོས་ཟླ་བ་བཅུ་གཅིག་ཚེས་བཞི་ཕྱི་ལོ་ ༡༥༠༧ སྤྱ་ཏྲིར། ཀརྨའི་གདན་ས་དང་ཉེ་བ་ངོམ་ཆུ་རྒྱུད་གཡས་ལུང་དཀར་ཏེ་ཕུག །བྱེ་བྲག་ས་ཏམ་གྲོང་དུ་ཡབ་ཨ་འབྲུམས་དང་ཡུམ་སྟོང་བཟའ་བླ་མ་སྒྲོན་གཉིས་ཀྱི་སྲས་སུ་སྐུ་བལྟམས། ལྷུམས་སུ་བཞུགས་སྐབས་འོད་ཀྱི་གོང་བུ་སྐར་ཁྲུང་ནས་སིལ་སྒྲ་བཅས་ནང་དུ་སོང་ནས་ཐམས་ཅད་ཉི་མ་ཤར་བ་ལྟར་གསལ་ཏེམ་བྱུང་ ཡབ་ཡུམ་དང་ཡུལ་སྡེ་ལ་ངོ་མཚར་བའི་རྨི་ལམ་དང་ལྟས་དཔག་མེད་བྱུང་། སྐུ་ལྷུམས་མ་ཐག་ཏྲི་བཟང་གིས་ཁྲབ་པ་དང་ང་ནི་ཀརྨ་པའོ་ཞེས་གསུངས། ཞག་བཅུ་གསུམ་ནས་ཡར་བཞེངས་གར་མཛད། དེ་ནས་སི་ཏུ་བཀྲ་ཤིས་དཔལ་འབྱོར་ཕྱོཊ་དེར་ཕེབས་པ་ན། ཡབ་ཨ་འབྲུམས་མཇལ་བར་བཅར་ཏེ་ང་ལ་བྲིས་པ་ངོ་མཚར་ཅན་ཞིག་ཡོད་ཞུས་པས། སི་ཏུ་པས་ཏེན་སྣམ་ནས་ཕྱག་བྲིས་བཏོན་ཏེ་གཟིགས་ནས། ཁྱེད་ཡབ་ཡུམ་གྱི་མིང་ཅི་ཟེར། ཁང་པའི་ལྟག་འོག་ཏུ་ཤུག་ཕུང་དང་ཆུ་མིག་སྒོ་ཤར་ཏུ་བསྟན་པ་ཨེ་ཡོད་གསུངས། ཡོད་ཚུལ་ཞུས་པས། རྗེ་གོང་མའི་ཞལ་ཆེམས་ཕྱག་བྲིས་དང་ཤིན་ཏུ་མཐུན་པར་བྱུང་བས། སྐུ་ཚེའི་རྟེན་འབྲེལ་དུ་ཟླ་བ་གསུམ་གསང་རྒྱ་དང་ཉ་ར་དམ་

ཕོར་གྱིས་གསུངས་ནས། རྟེན་འདུས་རིལ་བུ་བདུན་དང་གུ་གུལ་དཀར་ནག་འདྲེས་པ་ཕྲུལ་གང་ཙམ་སོགས་བསྐུར་ནས། སྨོས་འདི་འདུགས། རིལ་བུ་འདི་རྣམས་རྫོངས་དང་། དེའི་ཚེ་མང་ན་ཚིགས་བཞི་ཉུང་ན་གསུམ་གསུངས་པ་ཡིན་གསུངས། ཡབ་ཀྱིས་ཀྱང་དེ་ལྟར་བྱས་པས། ཨེ་མ་ཧོ། ང་ལ་ཐེ་ཚོམ་མ་བྱེད་དང་། ང་ནི་ཀརྨ་པ་ཞེ་བྱ་ཞེས་གསུངས། གཞན་ཡང་སྔོན་གནས་རྗེས་དྲན་དུ་མ་གསུངས་པ་དང་། ལྷ་ཇོ་བདུན་བཞེས་སྐབས་ཆབ་མདོའི་རི་བོ་ཆེར་ཕེབས། དེ་ནས་བཟུང་བསླབ་སྟོན་གནང་བ་དང་སྔོན་མཁྱེན་མང་དུ་གསུངས། ལ་ལར་ཡིག་དྲུག་གི་དགེ་བསྐུལ་བསླབ་སྟོན་གནང་བ་དང་སྔོན་མཁྱེན་མང་དུ་གསུངས། ཁམས་ཕྱོགས་ཀྱི་ཡུལ་མི་ཐམས་ཅད་ཀྱི་རྒྱལ་བ་ཀརྨ་པའི་སྤྲུལ་སྐུ་ཡིན་པར་ཐག་བཅད། ཨ་ཁྲུ་ཨ་ཐར་གྱིས། འདི་ཀརྨ་པ་ཡིན་ན་བཙན་དྲུག་གིས་མི་གནོད་ཟེར་ནས་བཙན་དུག་མར་ལ་སྦྱར་ནས་དྲངས་པས་སྐུ་ལུས་ལ་འབུར་ཞིབ་མང་དུ་བྱུང་བ་ཙམ་ལས་མ་གནོད། གཅིག་གི་ཡབ་ལ་ཁྱོད་ཀྱི་བུ་ཀརྨ་པ་ཡིན་ན། ཅིར་ཐལ་ཡང་ང་བྱིན་རླབས་མི་ཞུས་ཞེས་ཁ་དན་བྱས་པས། ཕྱིས་ཁྲིམ་ལ་ཕྲུག་དབང་གནང་དུས་ཁོ་ལ་མ་གནང་བས་ཁོ་དད་ནས་བཤགས་པ་བྱས། སྐབས་དེར་བྲག་གསུམ་ན་བླ་མ་ཨ་མདོ་བ་ཞིག་ལ་བུ་རྟགས་མཚན་ཅན་བྱུང་བ་ཀརྨ་པའི་སྤྲུལ་སྐུ་ཡིན་ཚུལ་བསྒྲགས་པར་བྱེད་ཅིང་སྐར་བ་ཕལ་ཆེར་ལོངས་སྤྱོད་ཀྱིས་མགུ་བར་བྱས་པས་དེར་འདུས། དེའི་རྐྱེན་གྱིས་རྒྱལ་ཚབ་རིན་པོ་ཆེ་ཡང་སྤྲུལ་སྐུ་ངོམ་དུ་འཁྲུངས་པ་དེ་ཡིན་པར་དགོངས་ཀྱང་། ཨ་མདོ་བའི་སྲས་དང་མཇལ་བས། མཇལ་དར་སྣེ་མོ་གསུམ་བཏང་བས་གསུམ་ག་ཚུར་སློག་བྱུང་བའི་རྟེན་འབྲེལ་ལའང་མ་མཉེས། འོན་ཀྱང་ཐབས་མཁས་པས་རྩེ་ལྷ་སྒང་དུ་སྐུ་མཚམས་ལ་བཞུགས་པར་མཛད། ཀརྨ་པ་དགུང་ལོ་བཞི་པ་ལྕགས་རྟ་ཕྱི་ལོ་ ༡༥༧༠ ལོར་དྲུང་སི་ཏུ་རྒྱལ་སྲས་བཀྲ་ཤིས་དཔལ་འབྱོར་ནས་རྗེ་གོང་མའི་ན་བཟའ་གོས་ཆེན་ཞིག་དང་ གྲུབ་ཆེན་ཆུ་འཁྲུར་བའི་

ན་བཟའ་གོས་ཆེན་ཞིག་གཤིབས་པ། ན་བཟའ་དེ་ངོས་འཛིན་མཛད། གཙུག་ཞྭ། ཞྭ་སེར་སྒོམ་ཞྭ་རྣམས་དྲུང་དུ་བཞག་སྟེ། ཞྭ་གང་གསོལ་ཞུས་པས་གཙུག་ཞྭ་དེ་བཞེས་ནས་གཞན་གཉིས་ཕྱིར་དོར། ཡང་རྗེ་གོང་མའི་སློབ་མ་སྒོམ་ཆེན་ཞིག་གིས་མཇལ གོང་མའི་ཀ་དྲིལ་ཕྱུལ་བས་དགྱེས་ཏེ་འཁྲོལ་ཞིང་ཐམས་ཅད་ལ་ཕྱག་དབང་མཛད། ཁྱེད་ཀརྨ་པ་ཡིན་ན་རྩེ་ལྷ་སྣང་དུ་ང་ལ་ཆོས་གནང་བ་དེ་གང་ཡིན་ཞུས་པར། ཕྱག་རྒྱ་ཆེན་པོ་དང་ན་རོ་ཆོས་དྲུག་ཡིན་པ་གསུངས། དེ་ནས་ཐམས་ཅད་ཀྱིས་ཀརྨ་པའི་སྤྲུལ་སྐུ་ཡིན་པར་ཡིད་ཆེས། དེ་ནས་ཀརྨ་པ་དགུང་ལོ་ལྔ་བའི་ལྕགས་ལུག་ཕྱི་ལོ་ ༡༥༡༡ ལོར་དཔོན་པོ་དགའ་བས་ཨ་མདོ་བུ་དེ་ཀརྨ་པ་ཡིན་པ་འདྲ་ཞུས་པར། ཀརྨ་པ་ང་ཡིན། ཨ་མདོའི་བུ་ཟུར་མང་སྐུའི་སྐྱེ་བ་ཡིན། ཁོང་ངའི་གྲྭ་བ་ཡིན་གསུངས་ཤིང་མི་འཇིགས་སེངྒེའི་ང་རོ་བསྒྲགས་པས་ཨ་མདོ་བས་འགྲན་པའི་གོ་སྐབས་བྲལ་ཅིང་སྒར་པ་ཐམས་ཅད་ཀྱང་ཐུན་མིན་གྱི་དད་པ་སྐྱེས། ཀརྨ་པ་དགུང་ལོ་དྲུག་པ་ཆུ་སྤྲེལ་ལོར་ཉིན་ཞིག་ཡུམ་ལ་ཀརྨ་དགོན་ན་སི་ཏུ་པ་འདས་འདུག་གསུངས། ཞག་བཅོ་ལྔའི་རྗེས་དྲུང་པ་གཤེགས་པ་གོ་ཟེར། འདི་ལོ་ཞྭ་དམར་བཞི་པའི་དྲུང་དུ་རྗེ་དཔལ་པོ་གཙུག་ལག་ཕྲེང་བ་རབ་ཏུ་བྱུང་།ཟླ་བ་བཅུ་གཉིས་པའི་ཚེས་བཅོ་ལྔ་ལ་རྫོང་གསར་ནས་བཏེག་སྟེ།ལོ་མའི་ལུང་གི་སྐུ་འདྲ་ལ་ཕྱག་ནས་མཛད།ནམ་ཟླ་དགུན་ལ་ཁུ་བྱུག་དང་འབྲུག་སྐད་ལན་གསུམ་རེ་གྲགས།ཀརྨ་པ་དགུང་ལོ་བདུན་པ་ཆུ་བྱ་ཕྱི་ལོ་ ༡༥༡༣ ཟླ་བ་དང་པོའི་ཚེས་གཅིག་ལ་སྒར་དུ་ཐེབས། སྒར་པ་རྣམས་ཀྱི་གོ་ཕྲི་རིན་པོ་ཆེའི་དྲུང་དུ་ཉིད་ཀྱིས་གང་གསུངས་པ་དེ་ཡིན་ཞུས་ནས་ཧོར་ཟླ་གཉིས་པའི་ཚེས་བཅུ་བཞིའི་ཉིན་ཕུར་བུ་རྒྱལ་གྱི་འགྲུབ་སྦྱོར་ལ་སེང་གེའི་ཁྲི་ཆེན་པོར་བཀྲ་ཤིས་མངའ་གསོལ་མཛད།སངས་རྒྱས་གཉིས་པ་པདྨ་འབྱུང་གནས་ཀྱིས་ལུང་གིས་མི་བསྐྱོད་རྡོ་རྗེ་ཞེས་པའི་མཚན་གསོལ།འབྲུག་ཆེར་གྲགས་ཅིང་འཇའ་འོད་ཀྱི་གླིང་ནས་མེ་ཏོག་གི་ཆར་བབས།ཕྱིར

མཐོང་མ་མྱོང་བའི་བྱ་ངོ་མཚར་ཅན་ཞིག་བྱུང་ནས་རེ་ཞིག་བསྡད། སྐར་པ་ཐམས་ཅད་ཀྱིས་ཐུན་མོང་མ་ཡིན་པའི་དད་པ་སྐྱེས་ནས། གདན་ས་གོང་འོག་ཀུན་ལ་གཏམ་སྙན་གྱི་གསེར་ཡིག་བཀྲམ། ས་ལྷའི་ཆོས་བཅུ་གསུམ་ལ་རྒྱལ་ཚབ་རིན་པོ་ཆེ་བཀྲ་ཤིས་རྣམ་རྒྱལ་ལས་ཐེག་པ་ཆེན་པོའི་བསྙེན་གནས་ཀྱི་སྡོམ་པ་གསན་ཏེ། ཆོས་ཀྱི་གྲགས་པ་དཔལ་བཟང་པོ་ཞེས་པའི་མཚན་གསོལ། ཏ་ནག་ལྷུགས་རལ་ཅན་གྱི་དབང་ཕྱུལ། དེ་ནས་ཡི་གེ་འབྲི་ཀློག་བསླབས། བླ་མ་གཙོད་པར་རབ་ཏུ་བྱུང་། རྫོགས་དུ་ཆོས་འཁོར་བཀྲ་ཤིས་གླིང་བཏབས། ཕ་ཕྱང་ཞིག་ལ་ཞབས་རྗེས་བཞག །དེ་ནས་མདོ་ཁམས་ཤར་དུ་ཕེབས་ཁ་བསྐྱུར། ཚབ་མདོའི་རི་བོ་ཆེ་པས་ཇ་འདྲེན་ཞུས། དེ་ཕྱོགས་ཀྱི་ཁ་མཆུ་བསྡུམས། ས་སྐྱང་གི་གདན་སར་བསྟན་པ་རྒྱལ་མཚན་དང་། རི་ནེ་དགོན་དུ་དཔལ་ལྡན་བཀྲ་ཤིས་བསྐོས། འོག་མིན་ཀརྨར་ཕེབས། སུམ་པའི་སྡེ་བ་ལྷ་གླིང་ཐང་དང་ཀརྨའི་འཁྲུག་པ་བསྡུམས། དེ་ནས་མདོ་ཁམས་མཆོད་རྟེན་མཐོང་གྲོལ་དུ་ཕེབས། སོ་རུབ་སོགས་ཀྱིས་མཇལ། ཀརྨ་པ་དགུང་ལོ་བརྒྱད་པ་ཤིང་ཁྱི་ཕྱི་ལོ་ ༡༥༧༣ ལོར་ནང་ཆེན་ཟུར་མང་དུ་ཕེབས། ཟུར་མང་བདེ་ཆེན་རྩེ་ནས་བཀའ་བརྒྱུད་བླ་མ་རྣམས་ཀྱི་ཞལ་གཟིགས། དེ་ནས་སྨན་ཆུང་དགོན་དང་སྟེང་ཐང་དུ་ཕེབས།ནང་ཆེན་ཚང་གསར་གོ་ཤྲི་བཀྲ་ཤིས་རྒྱ་མཚོ་སོགས་ཀྱིས་མཇལ། ལྷོ་འབྲུམས་ཀྱི་རང་བྱོན་རྣམས་མཇལ། ཞབས་རྗེས་བཞག ཡང་ཟུར་མང་བདུད་རྩི་རྡེལ་དང་། ཟུ་དགོན་དུ་ཕེབས། ནང་ཆེན་གོ་ཤྲི་བསོད་ནམས་བཟང་པོ་དང་། གོ་ཤྲི་སངས་རྒྱས་གྲགས་པ་ཁུ་ཚན་གཉིས་བྱོན་ཏེ། བླ་མས་ནང་ཡ་གཉིས་ཀྱི་ཁ་མཆུ་བསྡུམས། དེ་ནས་བྱ་ཤུལ་སྐྱེ་དགུ་མདོའི་ཕྱོགས་སུ་ཕེབས། འབྲི་ཁུང་སྒྲོལ་མ་བྲག་རྩར་རྗེ་བཙུན་སྒྲོལ་མའི་ལྷ་ཚོགས་ཀྱིས་ཞལ་གཟིགས། རྒྱ་མཚོ་གཡོངས་སུ་སྐྱུ་རུ་དགེ་འདུན་སེང་གེའི་གདན་དྲངས། བྱ་ཤུལ་སྐྱིད་ཀྱི་འདོམ་དཀར་དགོན་དུ་ཕེབས། དེར་བན་ཆེན་སངས་རྒྱས་མཉན་པ་དང་འདོམ་

དཀར་དུལ་མོ་ཆོས་རྗེ་བཀྲ་ཤིས་འོད་ཟེར་རྣམ་གཉིས་ཀྱིས་མཇལ། ལྷགས་མ་ནང་སོ་འོད་ཟེར་ཡང་ཕེབས། རྗེ་དེ་དག་ལ་མི་ཕྱེད་པའི་དད་པ་འཁྲུངས། རྗེས་སུ་འཛིན་པའི་གསོལ་བ་བཏབ། དེར་སྣ་སྟག་མགོའི་རིང་བསྲེལ་གདན་དྲངས་པ་མཇལ། རྟེན་དེ་ད་ལྟའང་བཞུགས།དེ་ནས་ཨ་གྲོ་རྫོང་དཀར་དང་། འབོམ་དཀར་དགོན། འདན་དྲན་ཐང་སོགས་སུ་ཕེབས། ལྡན་མ་གྲུབ་ཆེན་མཉན་པ་རིན་པོ་ཆེས་རྨ་འབྲི་བྱང་ཆུབ་གླིང་དུ་སྤྱན་དྲངས་ཏེ་ཞྭ་ཁྲ་ཅན་སྟོང་ཙམ་གྱིས་བསུས། ཏེ་ཁང་དམར་དང་ཉག་རོང་མཚོ་ཁ། ཚོང་འབྱུང་གོང་འོག་སོགས་སུ་ཕེབས་ཏེ་འགྲོ་དོན་རྒྱ་ཆེར་མཛད། འཇང་རྒྱལ་པོའི་གདན་འདྲེན་ཡང་ཡང་བྱུང་བས།དགུང་ལོ་བཅུ་པ་མེ་བྱི་ཕྱི་ལོ་ ༡༥༡༥ ལོར་འཇང་དུ་ཕེབས་སྐབས་འབྲུག་གི་སྒྲ་གྲགས། འཇའ་འོད་ཀྱི་དྭ་པས་བྲེས། མེ་ཏོག་གི་ཆར་བབས། གླང་པོ་ཆེ་ཐག་པ་བཅས་ནས་སྐར་དུ་ཕྱིན་ཏེ་བླ་མར་ཕྱག་འཚལ་བ་སོགས་ལྟས་བཟང་ངོ་མཚར་ཅན་མང་དུ་བྱུང་། དེ་ནས་འཇང་ཀ་བཞི་གཙོས་དམག་ཁྲི་ཚོ་ཙམ་གྱིས་བསུ་བ་དང་བཅས་ཕོ་བྲང་གི་ཉེ་སྐོར་དུ་སྐར་ཕེབས།ཕྱི་ཉིན་སྤུ་དྲི་རྒྱལ་པོ་ཉིད་དང་། ཁོང་གི་ཁུ་བོ། ནུ་བོ་བཅས་ཀྱི་གླང་ཆེན་རེ་བཞོན།གཞན་རྣམས་རྟ་ལ་ཞོན།གདུགས་དང་རྒྱལ་མཚན། རོལ་མོའི་བྱེ་བྲག་སོགས་ཀྱིས་བཀོད་པ་བསམ་གྱིས་མི་ཁྱབ་པས། བླ་མའི་གུར་སྒོའི་མཚམས་ནས། རྒྱལ་བློན་ཐམས་ཅད་ཀྱིས་ཕྱག་འཚལ། ལ་ཁ་ཚ་སྨྱོན་གྱིས་ལོ་ཙྭ་བྱས་ནས་ཁམས་འདྲི་ཞུས་འབུལ་བ་རྣམས་ཕུལ། དེ་ནས་ཆོས་རྗེ་སྟོན་འཁོར་ཕོ་བྲང་དུ་སྤྱན་དྲངས་ཏེ་གསོལ་སྟོན་རྒྱས་པར་ཕུལ།གླང་པོ་ཆེའི་ཕྱག་ཕུལ་ཞིང་སྐད་ཆེན་བཏང་། འོ་ཐང་འབུམ་གྱིས་གླང་རྗེ་ཞིག་ལ་གླང་པོ་ཆེ་སྐད་ཆེན་འདོན་པའི་རྒྱུ་མཚན་དྲིས་པར། གླང་རྗེ་ན་རེ། སངས་རྒྱས་བྱོན་པ་ལ་ཁོ་དགའ་བ་རེད་ཟེར། དེ་ནས་ཕོ་བྲང་དུ་ཞག་བདུན་རིང་བཞུགས་ནས་ཐམས་ཅད་ཆོས་ཀྱི་བདུད་རྩིའི་ཚིམ་པར་མཛད། འཇང་རྒྱལ་པོའི་ལོ་བཅུ་གསུམ་བོད་ལ་དམག་མི་བྱེད་

པ་དང་། དགོན་གནས་བརྒྱ་འདེབས་པར་ཁས་བླངས། འཇང་རྒྱལ་འདི་རྒྱལ་བསྟན་སྤྱི་དང་། ཁྱད་པར་ཀར་བསྟན་ལ་མི་ཕྱེད་པའི་དད་པ་ཐོབ། བླ་མ་ཕྱིར་ཐེབས་ཉིན་ལ་ཁ་བར་དམག་གིས་བསྐྱལ། བླ་མས་ལོ་བདུན་ཙམ་ནས་སླར་ཐེབས་པར་ཞལ་གྱིས་བཞེས། དེ་ནས་རྒྱལ་ཐང་ཁང་གསར་དུ་ཐེབས་ནས་དགོན་པ་བཏབ། རིམ་པར་སྟག་ལུང་པའི་དགོན་རྫ་ཁོག་དང་།དུས་མཁྱེན་གྱི་སྒྲུབ་གནས་སྦས་ཕུག་ཏུ་ཐེབས། སྐུ་འདྲ་རང་བྱོན་མ་མཇལ། དེར་དུས་མཁྱེན་གྱི་ཞལ་གཟིགས་བྱིན་གྱིས་བརླབས་པར་མཛད། དེ་ནས་ལི་ཐང་། རབ་སྒང་། ཉག་རོང་། ཕག་མོ་རི། རྗེ་དོན་ལྡན་གྱི་གདན་ས་ཛ་ལཧྨར། མཁས་པ་མི་ལྡའི་དགོན་པར་ཐེབས། དགེ་འདུན་སྟོང་གིས་བསུས། དེ་ནས་འགྲོ་མགོན་ཆོས་འཕགས་ཀྱིས་བཏབ་པའི་སྨའི་རིན་ཆེན་གླིང་དུ་ཐེབས། དེར་བན་ཆེན་སངས་རྒྱས་མཉན་པས་སྤྱན་དྲངས། རྗེ་གོང་མའི་ལུང་བསྟན་བཞིན་གྲུབ་ཆེན་སངས་རྒྱས་མཉན་པ་རིགས་བདག་ཏུ་བསྟེན་ཏེ། དགུང་ལོ་བཅུ་པར་དགེ་ཚུལ་གྱི་སྡོམ་པ་ཞུས། དམ་ཆོས་འདུལ་བའི་སྐོར་རྣམས་གསན། ཤིང་རྟའི་སྲོལ་འབྱེད་གཉིས་ཀྱི་སེམས་བསྐྱེད་ཞུས། བྱང་ས་དང་སྤྱོད་འཇུག་སོགས་བྱང་ཕྱོགས་རྣམས་གསན། འདུས་པ་སྡོམ་པ་སོགས་རྒྱུད་སྡེ་བཞིའི་དབང་རྒྱུད་བཤད་ཉན་མན་ངག་དང་བཅས་པ། དཔལ་དུས་ཀྱི་འཁོར་ལོའི་དབང་དང་། སྦྱོར་བ་ཡན་ལག་དྲུག་གི་རྣལ་འབྱོར། ཕྱག་རྒྱ་ཆེན་པོ་ལྷན་ཅིག་སྐྱེ་སྦྱོར་དང་། ན་རོ་ཆོས་དྲུག་གི་ཟབ་ཁྲིད་སོགས་ལོ་ཇོ་གསུམ་གྱི་རིང་ཉིན་མཚན་བར་མེད་དུ་དབང་ལུང་ཉམས་ཁྲིད་གསན་སྦྱངས་མཐར་ཕྱིན་ཅིང་། འདན་མ་གྲུབ་ཆེན་ཐུགས་ཤིན་ཏུ་དགྱེས་ཏེ་ད་ནི་ཁོ་བོ་ཤི་ཡང་མི་འགྱོད་གསུངས། དེ་ནས་པེའུ་ཕུག་དང་ཁྲོ་མོ་ཁྲོ། བྱམས་གསར། ཏ་ཧི་དགའ་ལྡན་གླིང་དུ་ཐེབས། ཞིང་གི་ཏཱ་ཇོ་རྗེ་རྒྱལ་མཚན་གྱིས་དར་རྩེ་མདོར་སྤྱན་དྲངས། མི་རིགས་སྣ་ཚོགས་ཁྲི་ཐག་དུ་མར་ཆོས་འབྲེལ་གནང་། རྗེ་དགུང་ལོ་བཅུ་གཉིས་པ་ས་སྟག་ཕྱི་ལོ་ ༡༥༧༨ ལོར་སི་

ཏུ་མི་འཁྲུགས་ཆོས་ཀྱི་གོ་ཆ་ཀརྨའི་གདན་སར་ཕེབས། འདི་ལོ་གཙང་བའི་དབང་ཉམས་ནས་སེ་འབྲས་གཉིས་སྐར་ལྷ་སའི་སྨོན་ལམ་འཚོགས་རྒྱུ་བྱུང་། ༄རྒྱལ་བ་སྐུ་ཕྲེང་གཉིས་པ་དགེ་འདུན་རྒྱ་མཚོས་སྨོན་ལམ་གྱི་ཚོགས་དབུས་མཛད། སྣེ་མདོང་མི་དབང་བཀྲ་ཤིས་གྲགས་པས་འབྲས་སྤུངས་རྫོ་ཁང་སྔོན་མོ་རྒྱལ་བར་ཕུལ་བའི་མིང་དགའ་ལྡན་ཕོ་བྲང་དུ་བསྒྱུར། ཡོས་ལོའི་ཟླ་བ་དང་པོར་རྗེ་ཉིད་ཀྱི་ཡོངས་འཛིན་སངས་རྒྱས་མཉན་པ་རིན་པོ་ཆེ་སྐུ་གཤེགས། དེ་ནས་རྗེ་མི་བསྐྱོད་རྡོ་རྗེ་དུལ་མོ་བཀྲ་ཤིས་འོད་ཟེར་ལ་བསྟེན། དེ་ནས་ཀམ་པོ་དཔལ་རྩེད་ཀྱིས་དར་དཀར་ཕུལ། རྫུལ་ཚུའི་བེ་རོ་ཙ་ནའི་གནས་སྒོ་ཕྱེས། ཞབས་རྗེས་ཀྱང་བཞག །ཀླུ་ཞྭ་རཏ་མགྱོགས་སུ་བཤད་གྲྭ་བཙུགས། ངོ་ཁྲི་རབ་འབྱམས་པ་སློབ་དཔོན་དུ་བསྐོས། རྒྱལ་འཛིན་སྟོད་སྨད་ཀྱི་ཞལ་ལྟེ་རྣམས་བསྡུམས། བན་སྒར་ནང་སོ་བསྟན་པ་རྒྱ་མཚོ་ཐུབ་ཆེན་གྱི་འཛིན་སྐྱོང་ལ་བསྐོས། རྩེ་སྒང་གི་རི་ཁྲོད་བཏབ། དེར་འཛམ་དབྱངས་ཀྱིས་ཞལ་གཟིགས། རྗེ་དགུང་ལོ་བཅུ་དྲུག་ཕྱི་ལོ་ ༡༥༢༡ལོར་ཟུར་མང་བྱ་བཏང་བས་མ་ཎི་རིལ་བུ་བསྒྲུབས་པ་གྲུབ། རྒྱ་ནག་མིང་རྒྱལ་རབས་ཀྱི་རྒྱལ་པོ་བཅུ་གཉིས་པ་གྱ་ཇིང་རྒྱལ་སར་འཁོད། ཀརྨ་པ་མི་བསྐྱོད་རྡོ་རྗེ་དགུང་ལོ་ཉེ་ཤུ་པ་མེ་ཕྲི་ཕྱི་ལོ་ ༡༥༢༥ ལོར། དགེ་འབྲི་འབྲུག་ལངས་སྐབས། འབྲི་གུང་ནས་ཀོང་དམག་དགོས་ཚུལ་ཞུ་ཡིག་འབྱོར་ཡང་རྗེ་འདིས་བཞོལ། དེ་ནས་ར་ཕྱི་ཕག་སྐར་པས་སྤྱན་དྲངས་པས། དེར་རྒྱལ་ཚབ་ཁོང་རྣམ་གཉིས་ཕེབས། སློབ་དཔོན་ཆོས་མཛད་ལ། ཨོ་རྒྱན་བསྙེན་སྒྲུབ་ཀྱི་ཁྲིད་གནང་། དེའི་སྐབས་ཆོས་སྡེ་ལྷུ་ཞེས་པའི་ཁྲིད་ཡིག་དང་། ཟབ་མོའི་བཏུན་ཁུང་མ། རྟོགས་ལྡན་འཕྲུལ་སེལ་སོགས་བརྩམས། དེ་ནས་གཡོར་དུ་ཕེབས་དུས། རྒྱལ་པོ་མཆན་ལྡན་ལ་བུ་གཅིག་ཐེད་ལ་ཕུལ་གསུངས། བུ་ཚུང་ཟླ་ངོ་བཅོ་བརྒྱད་པ་ཞིག་ཡོད་པའི་ཚུལ་ལུགས་རྣམས་ཞུས་པས་འདིར་ཁྱེར་ཤོག་གསུངས། ཕྲུག་གུ་དེ་སྐུ་མདུན་དུ་ཁྲིད། མིང་ལ་དཀོན་མཆོག

ཡན་ལག་བརྟགས། དབུ་སྐྲ་བཞེས། རྣལ་འབྱོར་དྲི་མེད་དཔལ་ད་ལྟ་བྱེས་པའི་ཚུལ་དུ་བྱུང་གསུངས། ཉུབ་གཅིག་མཚན་ཕྱེད་ཙམ་ན་དྭངས་ཉིད་རྟོག་མེད་དུ་སོང་བར། སྐུ་འཁོར་རྣམས་ཀྱིས་སྐུ་ལྟེམས་པར་གོ་ནས་སྐུ་རིམ་བྱས། དར་ཅིག་ནས་རྟོགས་མེད་དེ་ལས་སད་པའི་ཚེ་དབུ་་མའི་སྐོར་མང་པོ་གསུངས། དེ་ལྟའི་དོན་འདི་ལ། རྫོག་ལོ། རྫོ་ནང་པ། ས་པཎ། བུ་སྟོན། རོང་པོ་རྣམས་བྱོན་ཀྱང་མི་འཛིགས་གསུངས། དེ་ནས་བཟུང་ཐལ་རང་དང་ལྷག་པར་གཞན་སྟོང་དབུ་མའི་དོན་ཐམས་ཅད་ཐུགས་སུ་ཤར། བྱུང་སྐྱིད་ཕུག་ཏུ་ཐེབས་སྐབས། ཞང་གཡུ་བྲག་པས་བྱིན་གྱིས་བརླབས་པའི་སྣང་བ་བྱུང་སྟེ། མཐར་ཐུག་དབུ་མའི་འཇོག་མཚམས་ཐལ་འགྱུར་འཐད་པའི་ལུགས་སུ་བཞེད་ནས། འཇུག་པའི་ཊཱི་ཀ་ཆེན་བརྩམས་པར་མཛད་ཅིང་ཐལ་འགྱུར་བའི་གཞུང་འཛུགས་པར་མཛད། མཐར་ཐུག་གི་ངེས་དོན་རྗེ་རང་བྱུང་ཞབས་ཀྱི་དགོངས་པ་གཞན་སྟོང་དུ་གནས་ཤིང་དཔལ་ལྡན་ཟླ་བའི་ཞབས་ཀྱིས་ཀྱང་བཞེད་ལ། འདི་ནི་གང་ཟག་ཕལ་པའི་སྤྱོད་ཡུལ་མ་ཡིན་པར་གསུངས། དེ་ནས་རྒྱལ་པོ་མཚན་ལྡན་པ་བུ་སྣར་དུ་བོས་ནས་ངོས་འཛིན་སོགས། ནམ་མཁའ་དྲི་མ་མེད་པའི་མཐོང་ཉིད་སོགས་སྤྲུལ་སྐུའི་ཚུལ་རྣམས་ཕྱག་བྲིས་གནང་། དེ་ནས་ཀརྨ་པ་དགུང་ལོ་ཉེར་གཅིག་པ་མེ་ཕག་ཕྱི་ལོ་ ༡༥༢༨ ལོར་མགོ་ཟླའི་ཆོས་བརྒྱད་ཉིན་རྣམ་ཐོས་ཀྱི་རི་བོར་མཁན་པོ་རྣ་ཏུ་ལ་ཛྙ་ཉའི་སྤྲུལ་པ་བསྟན་པའི་ཡན་ལག་བསྙེན་པར་རྫོགས་ནས་ལོ་བཅུ་ཕྲག་ལྷག་ཡོན་ཅིང་། མཁས་པའི་ཡན་ལག་སྡེ་སྣོད་གསུམ་ལ་འཛིན་མཁས་གསལ་རིག་གི་ལྷ་ཚན་བཞི་རྫོགས་པ་དཔལ་ཆོས་གྲུབ་སེངྒེའི་ཞབས་ཀྱི་མཁན་པོ་དང་། ཀརྨ་ཕྲིན་ལས་ཆེན་པོ་ཕྱོགས་ལས་རྣམ་པར་རྒྱལ་བས་ལས་སློབ་དང་། མཁན་པོ་ཤཱཀྱ་བཟང་པོས་གསང་སྟེ་སྟོན་པ། གྲིབ་ཚོད་པ་བླ་མ་དཔོན་ཡག་པ་བཀྲ་ཤིས་བཟང་པོ་སོགས་ལས་བསྙེན་པར་རྫོགས་ནས། དགེ་སློང་གི་དངོས་པོ་ཡང་དག་པར་ནོད་ཅིང་སངས་རྒྱས་

གྱི་བསྟན་པ་མཐའ་དག་ལ་དེ་བཞིན་གཤེགས་པ་ཉིད་དང་ཐ་མི་དད་པར་གྱུར། མཚན་ཆོས་གྲུབ་གྲགས་པ་དཔལ་བཟང་པོ་གསོལ། དེའི་ཚེ་མཁན་པོ་ལས་ཚེ་དཔག་མེད་གྲུབ་རྒྱལ་ལྷ་མང་གི་ཚེ་དབང་ཞུས། རྣམ་སྲས་མདུང་དམར་ཅན་ཆོས་སྐྱོང་དུ་ཕུལ། ཁོང་རང་གིས་བཞེད་པ་བཞིན་དབུ་མ་གཞན་སྟོང་གི་བཤད་པ་མཛད་ནས་ལྟ་བ་འདི་ཁྱེད་ཀྱིས་འཛིན་དགོས་ཞེས་ཞུས། ཕྱིས་སུ་མཁན་ཆེན་གྱི་དགོངས་བཞེད་སྐྱོང་ཕྱིར་ཤེས་རབ་ཀྱི་ཕ་རོལ་ཏུ་ཕྱིན་པའི་དོན་བཟུང་འཛིན་གཉིས་སྟོང་གི་ཡེ་ཤེས་བདེན་གྲུབ་སོགས་གཞན་སྟོང་དུ་བཀྲལ་ཞིང་། མཚན་ཡང་ཤེས་རབ་ཀྱི་ཕ་རོལ་ཏུ་ཕྱིན་པའི་དགོངས་འགྲེལ་རྗེ་བཙུན་མཆོག་ཏུ་ངལ་གསོ་བ་ཡོངས་འདུས་ས་བརྟོལ་གྱི་ལྗོན་པ་ཞེས་བྱ་བ་གསོལ་བའི་ཊཱི་ཀ་ཆེན་བརྩམས་ཏེ་མཁན་པོར་ཕུལ། འདི་ལ་མ་ལེགས་པ་ཡོད་པས་དཔྱད་པ་དགོས་གསུངས་ནས། སེ་ར་རྗེ་བཙུན་གྱིས་ཀར་ལན་བྱ་བ་ཞིག་བརྩམས་ཡོད། དགུང་ལོ་ཉེར་གཅིག་ནས་ཉེར་གསུམ་བར་རྗེ་ཕྲིན་ལས་ཞབས་ལས་མངོན་རྟོགས་རྒྱན་གྱི་འགྲེལ་བ་དོན་གསལ། བྱམས་བཞིའི་ཚད་མ་ཀུན་འདུས། རྣམ་འགྲེལ། རྣམ་ངེས། རིག་ཐིག་གྲེས་པའི་བསྟན་བཅོས་བཞི། མངོན་པ་གོང་འོག །འདུལ་བ་མདོ་རྩ། འཇུག་པ། བརྟག་གཉིས། རྩིས་ཀུན་བསྡུས་སོགས་མདོ་སྔགས་ཀྱི་གཞུང་ཆེན་རྣམས། བོད་ཡུལ་གྱི་རྫོག་ལོ་དང་། ཕྱ་གཅང་གི་ཡིག་ཆ། ས་པཎ་གྱི་སྡོམ་རིག་ལ་སོགས་མདོར་ན་གཞུང་ལུགས་ཉེར་ལྔའི་ཚིག་དོན་ཐམས་ཅད་གསན་ཞིང་བདེ་བླག་ཏུ་ཁོང་དུ་ཆུད་པ་མཛད་པ་ལ་ཉིན་མཚན་བར་མེད་དུ་ཚིག་དོན་བསམ་པ་དང་། དཀའ་གནད་ལ་དོགས་དཔྱོད་དང་བརྒལ་བརྟག་སོགས་ཀྱིས་མཐར་ཕྱིན་པ་མཁྱེན་པར་མཛད་པས། སློབ་དཔོན་རིན་པོ་ཆེ་ཕྲིན་ལས་པས། འདི་ལྟ་བུ་སྐུའི་བརྩོན་པ་དང་ཐུགས་ཀྱི་མཁྱེན་པ་ལ་ཐུགས་འཕྲོག་པའི་བསྔགས་པ་མཛད། ཀརྨ་པ་དགུང་ལོ་ཉེར་བཞི་ལྕགས་སྟག་ཕྱི་ལོ་ ༡༥༣༠ ལོར་ཟུར་རི་ལྷུན་གྲུབ་ཕོ་བྲང་ཕྱག་བཏབ། དགུང་ལོ་

ཉེར་དྲུག་པ་ཆུ་འབྲུག་ཕྱི་ལོ་ ༡༥༩༢ ལ་ལྷོ་བྲག་དཔའ་བོ་དང་ཞལ་འཛོམས་མཛད་ཉིན། ནམ་མཁའ་འཇའ་འོད་ཀྱིས་ཁེངས། མེ་ཏོག་གི་ཆར་བབས། དྲུང་ནས་ནཱ་རོ་ཆོས་དྲུག་ལ་སོགས་པའི་ཁྲིད་གནང་། འདུལ་ཊཱི་ཀ་གི་མཆོད་བརྗོད་བརྩམས། མངོན་པའི་ཊཱི་ཀ་ཆེན་བརྩམས་པའི་དབུ་ཚུགས། མདོ་སྔགས་ཤར་ནས་དོམ་ཚང་དགོན་པོའི་བསྐྱོ་ཞུས་འབུལ་བ། ལས་ཞྭ་གསེར་གྱི་རིགས་ལྡས་བརྒྱན་པ། ལས་གོས་ནོར་བུ་སྟོང་ལྡན་སོགས་ཕུལ། མཚལ་གུང་སྲུ་བཞུགས། ཀརྨ་གྲྭ་ཚང་ནས་དགེ་བཤེས་བཅུ་ཙམ་བོས་ནས་མཚན་ཉིད་ཀྱི་བཤད་གྲྭ་བཙུགས། ཏོག་གེ་འཕྲུལ་འཛམ་ལ་ཞུ་དག་གནང་། རྗེ་དཔའ་བོ་དང་སྡེ་འདུན་རབ་འབྱམས་པ་དང་ཕྱོགས་གླང་སོགས་ལ། བུ་སྟོན་རྒྱུད་སྡེ་སྤྱིའི་བཤད་པ་དང་། ཚོགས་པར་རྒྱུད་སྡེ་ལྔའི་དབང་དང་། དགེ་ཚུལ་སློང་ཕྱེད་དང་ཉིས་བརྒྱའི་ཚོགས་པས་དབྱར་ཁས་བླངས། ཕྲག་མི་རྣམས་ཀྱི་དམག་བསྡུས་ཏེ། ཀོང་ལུང་རལ་གསུམ་གྱི་དགེ་དགོན་ཀུན་བཀླགས་པ་ལ་ཡོན་མཆོད་ཐམས་ཅད་ཀྱིས་གྲོས་འཆམ་པར། དྲུང་རིན་པོ་ཆེ་ནས་དགེ་ལྡན་པའི་ལྷ་ཁང་ཞིག་གཏོར་རྒྱུ་དེ། ང་མགུལ་པ་བྲེག་པ་དང་ཁྱད་མེད་ཀྱི་བཀའ་ཕེབས་པས་བཟློག་པར་མཛད། འབྲི་གུང་པ་ཀུན་དགའ་རིན་ཆེན་གྱི་སྐུ་གདུང་རྩེ་ལྷ་སྒང་ནས་གདན་དྲངས་པས་འབྲི་གུང་དུ་ཕེབས། སྒར་དུ་སྒྲུང་གནས་ཀྱི་སྲོལ་བཙུགས། ཛ་ཡིག་ཏུ་རྡོ་ལ་ཞབས་རྗེས་བཞག །རྗེ་དཔའ་བོ་སྒར་བཤད་གྲྭའི་ཐུར་ཆོས་ལ་བསྐོས། དེ་ནས་སྤོ་བོར་ཕེབས། གར་དགེའི་འཁྲུག་པ་བསྡུམས་ནས་ཆབ་སྲིད་གཅིག་ཏུ་མཛད། ཉང་ཁ་རལ་གསུམ་གྱི་ལྷ་སྡེ་མི་སྡེའི་རེ་བ་བསྐང་ཏེ་འབྲི་གུང་དུ་ཕེབས། སྟག་ལུང་དུ་ཐང་པའི་སྐུ་སོགས་གནས་མཇལ། རྗེ་མི་བསྐྱོད་རྡོ་རྗེ་དགུང་ལོ་སོ་གཅིག་པའི་མེ་བྱ་ཕྱི་ལོ་ ༡༥༩༧ ལོའི་མགོ་ཟླའི་ཉ་ལ་འོག་མིན་མཚུར་ཕུར་ཕེབས། འབྲི་གུང་པས་འོད་སྣ་དང་ཀླུང་ཤོད་སོགས་སྡེ་བཅོ་བརྒྱད་དགེ་ལྡན་པས་ཕྲོགས། དབུས་གཙང་དུས་འཁྲུག

ལ་བར་ཆིངས་ཀྱི་བཀའ་ཤོག་བསྩལ། དེ་ནས་གཙང་ཕྱོགས་སུ་ཆིབས་ཁ་བསྒྱུར། དགའ་ལྡན་ཕོ་བྲང་དུ་རྒྱལ་བ་རྒོད་ཚང་པའི་དབུ་ཐོད་མཇལ། སྲེ་བ་ཟིལ་གནོན་པ་བསྙེན་པར་རྫོགས་ནས་ཀརྨ་འབངས་ཞེས་བཏགས། དེ་ནས་བཀྲས་ལྷུན་དང་ཞ་ལུ། ངོར་ཆུ་མིག ཁྲོ་ཕུ། སྣར་ཐང་བཅས་མཇལ། ཡངས་པ་ཅན་དུ་ཞྭ་དམར་ལྔ་པ་དཀོན་མཆོག་ཡན་ལག་ཁྲིར་བཀོད་དེ་ཤིས་པ་བརྗོད། དེའི་སྐབས་དུས་ཟིངས་ལངས་པས། ཆོས་རྗེ་འཛམ་གླིང་པ་སྐྱབས་ཞུར་བསླེབས། ཟླ་མའི་མ་ཡུམ་གཤེགས་ནས་སྤྱུར་བཞུས་པས་འཇའ་འོད་དང་མེ་ཏོག་གི་ཆར་བབས། དེ་སྐབས་ཞིག་འབྲས་སྤྱུངས་པས་དམག་བསྡུས་ནས་སྣར་པ་བཀག །རྗེ་བོ་མཇལ་དུ་འབྱོན་མ་བཅུག །ཆོས་འབྱུང་མཁས་པའི་དགའ་སྟོན་ལྟར་ན། བྱ་ལོ་ཟླ་བ་དགུ་པའི་ཚེས་ཉི་ཤུ་ནས་མདོ་ཁམས་སུ་བཏེག །རྒྱལ་མོ་དངུལ་ཆུ་བརྒལ། རི་བོ་ཆེ་བས་ཞབས་ཏོག་ཆེར་ཕུལ། ས་སྐྱོང་གི་གདན་སར་བསྟན་པ་རྒྱལ་མཚན་དང་། རི་སྣེ་དགོན་དུ་དཔལ་ལྡན་བཀྲ་ཤིས་བསྐོས། ཀརྨ་དང་རིམ་གྱིས་ལི་ཐང་དུ་ཕེབས་ཏེ་འབུལ་ནོད་མཐའ་ཡས་ཤིང་གཞི་བདག་མཁའ་འགྲོ་མས་མདུན་རིའི་རྩེར་སྤྲིན་དྲངས། དེར་དད་པའི་རྟེན་དུ་ཞབས་རྗེས་བཞག །དུས་དེར་གོ་ཤྲི་རིན་པོ་ཆེ་ཞིང་དུ་གཤེགས་པའི་དགོངས་རྫོགས་རྒྱ་ཆེར་གནང་། མཚུར་ཕུར་ཐུབ་ཆེན་གྱི་གསེར་ཐོག་རྒྱུར། ཛ་བརྒྱ། མཛོ་ལྔ་བཅུ། གསེར་ཞོ་སྟོང་ཕྲག་གཅིག །ཟངས་དོས་བཅུ་བཞི་སོགས་དབུས་སུ་བརྫངས། སྤང་ཕུག་ཏུ་ཟླ་མ་ནང་སོ་བསྐོས་ཤིང་སྒྲུབ་སྡེ་གསར་དུ་མཛད། དུང་ལུང་མགོ་དང་འདམ་སྒང་དུ་ཕེབས། མདའ་ལུང་རབ་སྟོང་ཚར་སྒང་གི་བཞི་བདག་གཞག་རཱ་ལྷ་རྩེས་སྲོག་སྙིང་ཕུལ། མཁས་པ་འཛམ་དབྱངས་གྲགས་པའི་སྒྲུབ་གནས་ཛཱ་ལནྡྷ་རར་བཞེག་གསོའི་ཞལ་བཀོད་གནང་། རབ་སྒང་གི་གྲུབ་ཐོབ་རྣམ་གསུམ། མཁས་པ་མི་ལྷ། དགོན་ཆེན་བཀའ་བཞི། སྟོང་མགོའི་རིན་པོ་ཆེའི་གླིང་། བྲུམས་གསར་དགའ་ལྡན་གླིང་རྣམས་

དང་། ཞིང་གི་མི་ཆེན་རྣམས་ཀྱིས་སྤྱན་དྲངས་ཏེ་དར་རྩེ་མདོར་ཕེབས། ཕོ་བྲང་ཤིན་ཏུ་རྟོ། འགག་རྡུས། ལོ་རྡུས། འགོ་ཐུབ་སོགས་ཀྱི་སྐྱེ་བོ་བགྲང་ལས་འདས་པར་ཆོས་འབྲེལ་མཛད། སྟར་ཏ་ཏིར་ཕེབས། རབ་འབྱམས་པ་སྨོན་ལམ་དཔལ་བླ་མར་བསྐོས། རྗེ་འདི་དགུང་ལོ་སོ་གཉིས་ས་ཁྱིའི་ལོར་ཕར་ཕྱིན་གྱི་འགྲེལ་བཤད་སེར་འབྲས་སུ་བསྐྱུར་པ་འཁྱོར་བ་དང་། དགུང་ལོ་སོ་དགུ་པའི་ཤིང་སྤྲེལ་ཕྱི་ལོ་ ༡༥༩༩ ལོར་དཔའ་བོ་གཉིས་པ་གཙུག་ལག་ཕྲེང་བས་ཆོས་འབྱུང་མཁས་པའི་དགའ་སྟོན་རྩོམ་འགོ་ཚུགས། ཀརྨ་པ་ཤོ་བོར་དབྱར་གནས་མཛད། དེ་ནས་རིམ་གྱིས་ཡར་འཁྱོག་ཤག་རྩེ། དགའ་རི། ཟླུལ་ཕུ། བུ་ཤང་རྫོའི་གནས་རྣམས་མཇལ། དེ་ནས་ཀརྨ་པ་དགུང་ལོ་བཞི་བཅུ་པ་མེ་རྟ་ཕྱི་ལོ་ ༡༥༩༥ ལོར་མཚལ་སྟག་གི་གཙུག་ལག་ཁང་ལ་མེ་གནོད་བྱུང་བ་ཡིན། ཧེ་ཆུང་བ་མྱུར་དུ་ཤོག་གསུངས། སྐབས་དེར་ཕེབས་མ་ཐུབ་པ་མྱུར་དུ་གཤེགས། ཀརྨ་པས་སྐུ་འཁོར་རྣམས་ལ་རྒྱ་འགྲེལ་དྲི་མེད་འོད་ཀྱི་ལྷུགས་བཤད་ཟླ་བ་དྲུག་ལ་གནང་། གངས་རི་ཁྲོད་དཀར་གྱི་གནས་གཟིགས་གནང་། དེར་རྗེ་ལ་ཞབས་རྗེས་མང་དུ་བྱོན། ཟླུལ་ཕུ་དགོན་འདབ་སུ་ཆིབས་པའི་རྗེས་གནང་། དེ་ནས་ཁམས་འཇང་གཉིས་ནས་འབུལ་སྐྱེལ་བསླེབས། དགུང་ལོ་ཞེ་གཅིག་པ་མེ་ལུག་ཕྱི་ལོ་ ༡༥༩༦ ལོའི་སྨོན་ལམ་ཆེན་མོ་གྲུབ་པ་དང་། རྗེ་ཉིད་ཞིང་ཁམས་སུ་བྱོན་པའི་གསུངས་བྱོན་པར། ཞྭ་དམར། དཔའ་བོ་གཙུག་ཕྲེང་སོགས་སོ་སོས་བརྟན་བཞུགས་ཕུལ་བས་དགུང་ལོ་ཞེ་བརྒྱད་བཞུགས་པར་ཞལ་གྱིས་བཞེས། འདི་ལོའི་དགུན་སྐད་ལ་གྲུང་ཐང་གི་གཙུག་ལག་ཁང་མེ་ལ་ཤོར། དེ་ནས་གྱེ་རེ་ནས་ཆུ་ཤུལ་བརྒྱུད་ལེགས་བཤད་གླིང་དུ་ཕེབས། ཆུ་བཟང་སྒོང་དེར་དབྱར་གནས་མཛད། རིན་སྤུངས་པས་རྒྱལ་རྩེར་དམག་བཤམས་པར་བཀའ་ཤོག་གནང་ཀྱང་ཉན་མ་འདོད། གནམ་ཁོག་དང་མཚུར་ཕུར་ཕེབས་ནས་མཁར་ལས་ཀྱི་བཞིག་གསོ་ཚུགས། བཞིག་གསོ་གྲུབ་ནས་

གཙང་ཕྱོགས་སུ་ཕེབས། ལམ་དུ་འབྲི་གུང་ཟུར་པ་མཇལ་འཕྲད་དུ་ཕེབས། ཐོབ་རྒྱལ་དགྲ་འདུལ་གླིང་དུ་སྐུ་གསུམ་ངོ་སྤྲོད་ཀྱི་ཁྲིད་ཡིག་གྲུབ །རྗེ་ཞྭ་དམར་སྨར་དུ་ཕེབས། སྐུ་གསུང་ཐུགས་རྟེན་སྐུ་ཆས་གྲྭ་བ། ཆིབས་རྒ་སོགས་གནང་། བཞུགས་ཁྲི་འདྲ་མཉམ་མཛད། དེ་ནས་མདོ་ཁམས་ཀྱི་བན་ཆེན་སངས་རྒྱས་མཉན་པའི་སྐུ་སྐྱེ་དང་སི་ཏུ་རིན་པོ་ཆེ་བཅས་ཕེབས། གསུང་རབས་གླིང་གི་གྲྭ་ཚང་བཙུགས། དགེ་ལྡན་པའི་དགེ་བཤེས་འགའ་ཕེབས་པར་རྗེ་ཙོང་ཁ་པའི་དབུ་མའི་བཞེད་སྲོལ་གསུངས་པས་ཁོང་རྣམས་ཤིན་ཏུ་མོས། དེ་ནས་ཚབ་མདོའི་ལྷུགས་ཟམ་ཁ་ལ་བཞུགས། གཙུག་ལག་ཁང་གི་རྨང་བཏིང་། དུས་འཁོར་སོགས་གར་ཉིན་གསུམ་མཛད། ཡུལ་པ་རྣམས་ཀྱི་རང་རང་གི་ཁྲོ་གཞིས་ཕུལ། དེ་ནས་ཙ་རིར་ཕེབས་གྲྭ་བ་མང་པོར་བསྙེན་རྫོགས་གནང་། སྒོ་བཀྲ་ཤིས་སྨར་དུ་རྗེ་དཔའ་བོ་དང་ཞལ་གྱིས་མཛད། གྲྭ་བ་རྣམས་ལ་ཞལ་བཀོད་མང་དུ་གནང་། མཚོ་དཀར་དུ་གཟིམ་ཁང་བཞེངས་ནས་བཞུགས། རིམ་གྲོ་བས་ཁང་པ་འདི་ཙུང་ཆེ་ལ་མཐོ་འདུག་ཞུས་པས། མི་ལྷོ་བདག་སྐུ་གཤེགས་པ་བྱེད་བསམ་པ་ཡིན། མི་མང་པོ་འདུ་ཡོང་བས་ཆེ་དགོས་གསུངས། དེ་ནས་ཟླ་བ་དགུ་བར་སྐུ་དཔུང་གཡས་ཙུང་བསྣུངས་ཞིང་། སྐུ་འཁོར་རྣམས་ལ་ད་ནི་ང་ཡང་ཚེའི་རྟེང་མ་ཡིན་པས་དྲི་མོལ་ཡོད་ན་གྱིས་གསུངས། བདག་འདས་པའི་རྗེས་སུ་ཁམས་ཕྱུག་ཞིག་ཀརྨ་པར་བདག་རྐྱེན་བྱེད་ཡོང་ཞེས་དང་། ད་ལྟ་ངའི་ཞལ་ལྟོས། སྤྱུར་ཐལ་ཡིན་ཞེས་ཐལ་བ་འགམ་དགོས་པ་ཡོང་གསུངས། དེ་ནས་དགུང་ལོ་ཞེ་བརྒྱད་པ་ཤིང་སྟག་ཕྱི་ལོ་ ༡༥༥༤ ལོ་གསར་སྔར་བཞིན་མཛད། དེ་སྐབས་ལྷུགས་བརྩོམ་ཁག་འཇུག་རྣམས་བསྡུས། དགའ་སྟོན་ཏུ་ཨེ་ཀ་ཛ་ཊིར་ཕེབས་ཞིང་ཚོགས་འཁོར་མཛད། དེ་སྐབས་གོང་དམག་དྭགས་པོར་སླེབས་ནས་རྗེ་ཞྭ་དམར་རིན་པོ་ཆེ་དྭགས་གོང་འདུམ་ལ་ཕེབས་དགོས་བྱུང་བས། རྗེ་དཔའ་བོ་ཀརྨ་པའི་སྐུ་མདུན་དུ་སྤྱན་དྲངས། སྐུ་འཁོར་

རྣམས་ཀྱི་ཞུས་པས་ཅ་རིར་ཕེབས། ཅ་རིར་གོང་ལ་ནས་མདོ་ཁམས་ཕུར་ཚའི་འབུལ་ཆེན་དང་། རིན་སྤུངས་སྤེ་བ་རིན་ཆེན་རྣམ་རྒྱལ་གཤེགས་པའི་བསྔོ་རྟེན་འགྱུར། དེ་ནས་བླ་མས་ཕྱག་སྐམ་རྣམས་དབྱེ་བ་མཛད། འདི་དང་འདི་བདག་གི་མཆོད་སྦྱིན་རྒྱུ་ཡིན་སོགས་གསུངས། དེ་ནས་མཛད་པའི་མཐའ་མར་བྱུར་སྟོད་སྨད་ཀྱི་མཚམས། རྫོ་བོ་བིའུ་རའི་ལྷ་ཁང་མཐའ་འདུལ་ཡང་འདུལ་གྱི་རྟེན་རྫོ་བོའི་ལི་སྐུ་གཅིག་བཞུགས། བྱུར་སྟོད་སྨད་གཉིས་ཀྱིས་སྨན་བླའི་རྫོ་སྐུ་ཞིག་རྙེད་པས་རྫོ་ཁང་དུ་བཞུགས་སུ་གསོལ། དེའི་ཉེ་སྐོར་དུ་ཀླུ་བདུད་གདུག་པ་ཅན་ཡོད་པར་ཐོག་ཐུག་སོང་བས། དེར་འགྲོ་ཚད་ཤི་བ་དང་། ནད་རིམས་ཀྱིས་ལམ་བཅད་པས། སྤྱན་འདྲེན་ཞུས་པ་བཞིན་དེར་ཕེབས། ཁོང་གིས་ཀླུ་གནས་པའི་སྙིང་ཁར་ཀརྨ་ལྷ་ཁང་བཞེངས། རྟེན་ཐུབ་པ་གངས་ཆེན་མཚོ་ཞེ་བཞེངས། ཐུགས་ཀར་ཀརྨ་པཀྴིའི་ལི་སྐུ་བཞུགས། ཀླུ་བདུད་ཀྱི་ཡན་ལག་བཞིར་མཆོད་རྟེན་ནག་པོ་བཞི་བཞེངས། ཉིང་ལག་བཞི་ལ་རང་འཐག་བཞིས་མནན། ཀླུ་ནད་ལྷག་མ་རྗེ་ཉིད་ཀྱིས་བཞེས་ནས་ནད་རིམས་ཀྱི་འཁྲོ་བཅད་པར་མཛད། ད་ལྟ་མཚོ་དཀར་ལྷ་ཁང་ན་ཡོད། དེ་ལ་གསོལ་བ་བཏབ་ཚད་ཀླུ་ནད་ལས་གྲོལ་བ་ཡོངས་སུ་གྲགས། བླ་མ་བསྟུངས་ནས་སྨན་པ་བཞིས་སྨན་ཕུལ། ཟླ་བ་བརྒྱད་པའི་ནང་ཙུང་ལྷོད་པས་གསང་གླིང་ནས་འདོ་ལིར་སྤྱན་དྲངས། དབུ་ལ་ཕྲོག་ཞུ་དང་རིན་པོ་ཆེའི་ཕྲེང་བ་སོགས་ལོངས་སྐུའི་རྒྱན་གྱིས་བརྒྱན་ནས་མཛལ་ཁ་གནང་། དེ་ནས་སྐུ་སྐྱེ་ཕྱི་མའི་ལུང་བསྟན་དུ། ང་སྐྱེ་བ་འདི་ཡི་འོག་རོལ་ཏུ། །ཤར་ཏེ་ཤོད་གངས་ཀྱི་ར་བའི་སྟོད། དཔལ་འཛིག་རྟེན་དབང་ཕྱུག་རང་བྱོན་དྲུང་། །ཆུ་སྤྲ་བཙས་དམ་ཆོས་ཉན་ས་ཡོད། །ས་དེ་དང་ཏ་ཙང་མི་རིང་བར། །ངས་སྐྱེ་བ་ལེན་པའི་མཚན་མ་མཐོང་། །ཞེས་དང་། མཚོ་དཀར་གཟིམ་ཆུང་གི་ཐོག་སྦུབ་ནས་ཕྱག་བྲིས་རྙེད་པ་ལྟར་ན། གུང་ཐམ་ཐུམ་རྫི་ལམ་བག་ཙམ་ན། །མ་ཡེ་ཤེས་ཌཱ་ཀི་ཡིན་ནོ་སྐད། །སྐུ་

མདོག་དཀར་མོ་འོད་དུ་འབར། །ཁྱོད་ཞིང་ཁམས་གཞན་དུ་འགྲོ་དགོས་གསུངས། །འགྲོ་དོན་གཞན་དུ་ཆེའོ་སྐད། །མི་ཁོ་བོས་དམིགས་པ་སྐད་ཅིག་བཏང་། །ཤར་ཏྲེ་ཤོད་གངས་ཀྱི་ར་བ་རུ། །མི་ཁོ་བོའི་ཕ་མ་རྣམ་གཉིས་མཐོང་། །ཁྱེད་དབྱིངས་ན་བཞུགས་པའི་སྲུང་མའི་ཚོགས། །མི་ཁོ་བོའི་བསྟན་པའི་གཉེར་ཁ་མཛོད། །ང་ཞིང་ཁམས་གཞན་དེར་མི་ལོ་ནི། །གཉིས་ལས་སྡོད་རི་སྲུང་མའི་ཚོགས། །ཅེས་ཕྱག་བྲིས་གསལ་པོར་གནང་། འདི་ལོའི་ཁྲིམས་ཟླ་བརྒྱད་པའི་ཉེར་གསུམ་གྱི་ཉི་མ་གུང་དུ་སྐུའི་དཀྱིལ་འཁོར་བསྡུ་བའི་ཚུལ་བསྟན་ཏོ། །གདུང་རུས་ཀྱིས་དདུལ་གདུང་ཆེན་མོའི་ནང་རྟེན་དུ་བཞུགས་སོ། །རྗེ་འདི་ཉིད་ཀྱི་གསུང་བརྩམས་ནི། འདུལ་ཊཱིཀ་ཉི་མའི་དཀྱིལ་འཁོར། མཛོད་ཊཱིཀ་གྲུབ་བདེ་དཔྱིད་འཇོ། འཇུག་ཊཱིཀ་དྭགས་བརྒྱུད་གྲུབ་པའི་ཤིང་རྟ། མངོན་རྟོགས་རྒྱན་ཊཱིཀ་རྗེ་བཙུན་ངལ་གསོ། འབྲི་གུང་དགོངས་གཅིག་གི་རྒྱས་འགྲེལ། སྐུ་གསུམ་ངོ་སྤྲོད་ཆེན་མོ། རྫོགས་རིམ་རླུང་སེམས་གཉིས་མེད་ཀྱི་ཁྲིད་ཡིག །གསང་འདུས་དམར་ཁྲིད་སོགས་མདོ་སྔགས་གཞུང་ཆེན་རྣམས་ཀྱི་རྣམ་བཤད་རྒྱ་ཆེ་བ་དང་། ཀ་ལྭ་པའི་བཤད་སྦྱར་སོགས་རིག་གནས་ཀྱི་གཞུང་ཆེན་སྣ་ཚོགས་པ་བཅས་ཁྱོན་གསུང་འབུམ་པུ་སྟི་ཉི་ཤུའི་སྐོར་དང་། རྗེ་ཞྭ་དམར་ལྔ་པའི་གསུངས་ལས། ནོར་ཅན་སྐུ་རབས་ཆོས་མཛད་མས་རྒྱུ་རྐྱེན་གྱི་ཉེར་ལེན་ཀྱང་བགྱིས་ཏེ་གསེར་རྐྱང་གི་བཀའ་འབུམ་པུ་སྟི་སུམ་ཅུ་ཞེས་གསལ་བ་བཞིན་དག་པར་སྣང་ངོ་། རྗེ་འདིའི་ཞལ་སློབ་གཙོ་བོ་ཞྭ་དམར་ལྔ་བ་དཀོན་མཆོག་ཡན་ལག །དཔའ་བོ་གཉིས་པ་གཙུག་ལག་ཕྲེང་བ། རྒྱལ་ཚབ་གསུམ་པ་གྲགས་པ་དཔལ་འབྱོར། སི་ཏུ་བཞི་པ་མི་འཁྲུགས་ཆོས་ཀྱི་གོ་ཆ། ངོ་ཁྲི་རབ་འབྱམས་རྣམ་རྒྱལ། རྟོགས་ལྡན་ཀུན་ཏུ་བཟང་པོ་སོགས་བགྲང་གྱིས་མི་ལོངས་པ་བྱོན་ཀྱང་གསེར་ཕྲེང་འཛིན་པ་ཞྭ་དམར་པ་ཉིད་དོ།། ||

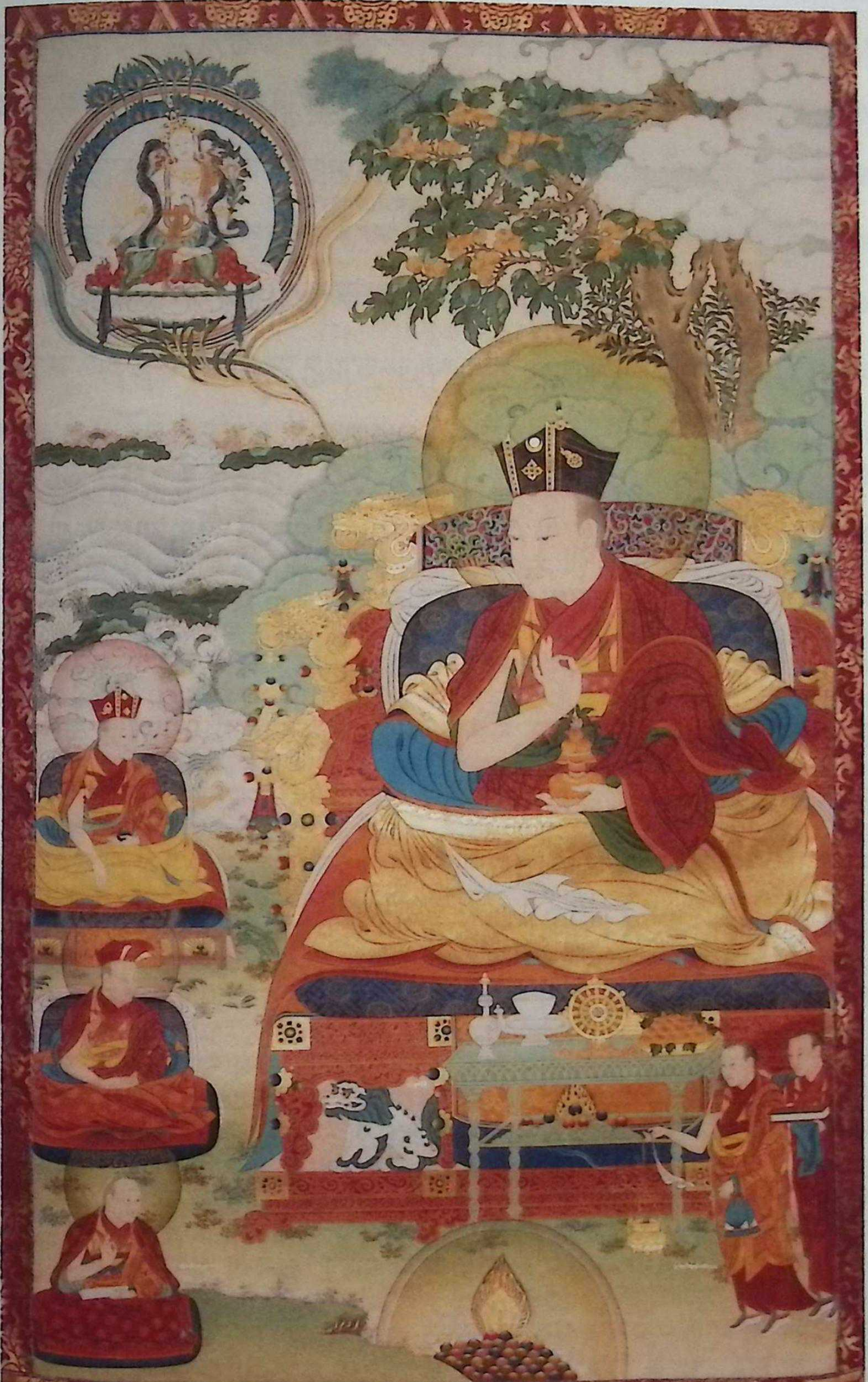

༄༅། །ཀརྨ་པ་སྐུ་ཕྲེང་དགུ་པ་དབང་ཕྱུག་རྡོ་རྗེ། །

༄༅། །ཁམས་གསུམ་དབང་ཕྱུག་ཆོས་ཀྱི་རྒྱལ། །
རྡོ་རྗེ་སྲིད་པ་གསུམ་གྱིས་བདག །
སངས་རྒྱས་ཀུན་འདུས་ཀརྨ་པ། །
དབང་ཕྱུག་རྡོ་རྗེའི་ཞབས་ལ་འདུད། །

༄༅། །ཀརྨ་པ་སྐུ་ཕྲེང་དགུ་པ་ནི། རྗེ་བརྒྱད་པ་མི་བསྐྱོད་རྡོ་རྗེའི་ཞལ་ཆེམས་ལུང་བསྟན་ལས། ང་སྐྱེ་བ་འདི་ཡི་འོག་རོལ་ཏུ། །ཤར་ཏེ་ཤོད་གངས་ཀྱི་ར་བའི་སྟོད། །དཔལ་འཛིག་རྟེན་དབང་ཕྱུག་རང་བྱོན་དྲུང་། །ཆུ་སྦྲ་བཅས་དམ་ཆོས་ཉན་ས་ཡོད། །ས་དེ་དང་ཧ་ཅང་མི་རིང་བར། །ངས་སྐྱེ་བ་ལེན་པའི་མཚན་མ་མཐོང་། །ཞེས་གསུངས་པ་ལྟར། མདོ་ཁམས་ཏྲེ་བོའི་ཡུལ་གྱི་ས་སྟོད་ཇོ་བོ་ཐུགས་རྗེ་ཆེན་པོ་རང་བྱོན་དང་ཉེ་བར།ཏྲེ་སྨད་ཁ་བ་གླིང་རིའི་ཞོལ་སྟག་བཟང་བྱ་བར། ཡབ་འབྲི་རིགས་ཨ་རྡོར་དང་། ཡུམ་གླིང་བཟའ་ཨ་ཡོད་གཉིས་ལ་ལྷུམས་སུ་བཞུགས་པ་ནས་བཟུང་། ཡུམ་གྱི་རྨི་ལམ་དུ་པང་བར་གསེར་གྱི་མཇུལ་ལས་འོད་ཟེར་འཕྲོ་བ་དང་། དུང་དཀར་ཞིག་བུས་པའི་སྐད་ཀྱིས་ཕྱོགས་བཅུར་ཁྱབ་པ་དང་། ནམ་མཁར་འཕུར་ནས་ཁྲོམ་མང་པོར་ཡིག་དྲུག་བསྒྲུལ་བ་སོགས་དགེ་བའི་མཚན་ལྟས་དུ་མ་རྨིས། ཡབ་ཀྱི་རྨི་ལམ་ལའང་སེ་ཏྲཱིའི་ཕྲུག་གུ་སྔོན་པོ་པང་དུ་བླངས་པ་སོགས་བྱུང་ཞིང་། ལྷུམས་སུ་བཞུགས་པ་ནས་བཟུང་ཁྱིམ་གྱི་ནང་དུ་འཇའ་འོད་དང་དྲི་བཟང་གི་ངད་ལྡང་བ་དང་། ཕྱི་ནང་ཀུན་ཏུ་ཡིག་དྲུག་གི་རང་སྒྲ་གྲགས་པ་དང་། སྐབས་སྐབས་རོལ་མོའི་སྒྲ་སྣ་ཚོགས་གྲགས་པ་ཉེ་འཁོར་རྣམས་ཀྱི་མངོན་སུམ་དུ་ཐོས་པ་སོགས་ཀྱི་ལྟས་བཟང་དུ་མ་བཅས་རབ་བྱུང་དགུ་པའི་མེ་འབྲུག་ཕྱི་ལོ་ ༡༥༥༦ ལོར་ཟླ་བཞིན་ཟླ་བའི་ཚེས་

བདུན་གྱི་ཉི་ཤར་ལ་སྐུ་བལྟམས། འཁྲུངས་མ་ཐག་ཕྱག་གཉིས་ཀྱིས་ཞལ་དཀྱིལ་ལན་གསུམ་ཕྱིས་ནས་སྤྱན་མི་འཛུམ་པར་གཟིགས་ཏེ། ང་ནི་ཀརྨ་པ་ཡིན་ནོ་ཞེས་གསུངས། ཞག་གསུམ་གྱི་བར་དུ་སྐྱིལ་མོ་ཀྲུང་གཅིག་གི་བཞུགས། ཡབ་ཀྱིས་མ་ཛལ་སྐབས་བཞད་མོ་མཛད་ཅིང་ཨོཾ་ཨཱཿཧཱུྃ་དང་ཨ་ལི་ཀ་ལི་སོགས་གསུངས།ཡུམ་གྱིས་ནམ་མཁའ་རྒྱལ་པོ་ཞེས་པའི་མཚན་གསོལ། ཞག་བཅོ་བརྒྱད་ནས་ཕྱིན་བཞུགས་ཐུབ་པ་བྱུང་། ཟླ་བ་བཞི་ནས་བྲིས་སྐུར་ཕྱག་ནས་ཞུས་པར་ཨོཾ་ཨཱཿཧཱུྃ་ཞེས་དང་། བསྔོ་བ་ཞུས་ཚེ་སངས་རྒྱས་ཐོབ་པར་གྱུར་ཅིག་གསུང་པར་ཐམས་ཅད་ངོ་མཚར་དུ་གྱུར། ཟླ་བ་དྲུག་ནས་ཚེམས་གསལ་པོར་འཁྲུངས། དེ་ནས་དྲུང་སི་ཏུ་ཆོས་ཀྱི་གོ་ཆས་ཚེ་དབང་གྲུབ་རྒྱལ་ཕྱུལ་ཚེ། སྤྲུལ་པའི་སྐུ་ཚེ་དཔག་མེད་དཀར་པོ་ཞིག་ཏུ་ཞལ་གཟིགས། ཚེ་རིལ་གསོལ་འཕྲོ་སི་ཏུ་པར་གནང་བ་ལ་སྤྱར་མེད་པའི་རོ་མཆོག་བརྒྱ་དང་ལྡན་པ་བྱུང་གསུངས། གཞན་ཡང་དག་པའི་གཟིགས་སྣང་མང་དུ་གསུངས་པ་དང་། སྐབས་ཤིག་དྲུང་སི་ཏུ་པས་རྗེ་བདུན་པའི་ཕྱག་དྲིལ་ཕུལ་ནས།འདི་མི་བསྐྱོད་རྡོ་རྗེ་དང་ཆོས་གྲགས་རྒྱ་མཚོ་སུའི་ཕྱག་དྲིལ་ལགས་ཞུས་པས། ཆོས་གྲགས་རྒྱ་མཚོའི་རེད་ཅེས་གསལ་བར་གསུངས། ཀརྨ་པ་དགུང་ལོ་བཞི་པའི་ས་ལུག་ལོར་ཚ་གར་གྱི་དམག་ལ་ན་བཟའ་དང་ཐལ་མོ་རྡེབ་པར་མཛད་པས་དམག་བཟློགས། རྡོ་ལ་ཞབས་རྗེས་ཐོག་མ་བཞག་དེ་ནས་དབུས་སུ་སྣར་པ་གདན་འདྲེན་པའི་ཚེད་བང་ཆེན་འགྲོ་སྐབས། ཞལ་ཏ་གནང་རྒྱུ་ཨེ་ཡོད་ཞུས་པར། ཞྭ་དམར་པ་ལ་མགྱོགས་པར་འབྱོན་དགོས། ཁྱེད་ང་ལ་རྩིས་མེད་པ་ཨེ་ཡིན་ཞུ་གསུངས། ཉིན་ཞིག་དེ་རིང་གཏམ་སྙན་ཡོང་བ་ཡོད་གསུང་པ་ན། བང་ཆེན་འཁོར་ནས་རྗེ་ཞྭ་དམར་འབྲི་ཆུ་ཁར་ཐེབས་ཡོད་ཚུལ་ཞུས་པས་ཤིན་ཏུ་དགྱེས། དེ་ནས་རྗེ་དགུང་ལོ་དྲུག་པ་ལྕགས་བྱ་ཕྱི་ལོ་ ༡༥༨༡ ལོའི་ཟླ་བ་གཉིས་པར་སྣར་ཆེན་ལྷུན་རྩེར་ཐེབས་པར་གཟིགས་ནས་མཉེས་མཉེས་མཛད། རྗེ་ཞྭ་དམར་སྐུ་འཁོར་

བཅས་ཕེབས་ནས་ཆོས་རྗེ་ལ་ཕྱག་དང་བཀུར་སྟི་མཛད། ཕྱི་ཉིན་དགེ་སློང་དབུ་མ་རིག་ནས། ང་སྔར་ལ་ནམ་གདན་འདྲེན་རྒྱུ་ཡིན་གསུངས།དེ་ནས་ཆོས་བཅུ་གཉིས་དུས་ཆེས་དགེ་བར་སྔར་ཆེན་འཛམ་གླིང་རྒྱན་དུ་སྤྱན་དྲངས་ཏེ། སྟོན་གྱི་གསེར་ཁྲིར་མངའ་གསོལ་མཛད། དེ་ནས་དབུ་སྐྲ་སྤུར་དུ་བསིལ་དགོས་པའི་ཞལ་ཏ་ནན་ཏན་དུ་ཕེབས་པར་བརྟེན་ནས། ཟླ་བ་བཞི་པའི་ཚེས་བདུན་ཉིན། རྗེ་ཞྭ་དམར་ལྔ་པ་དཀོན་མཆོག་ཡན་ལག་གིས་གཙུད་ཕུད་བཞེས་ནས། དཔལ་ལྡན་མི་ཕམ་ཆོས་ཀྱི་དབང་ཕྱུག་ཞེས་གསོལ་ཏེ། ཡོངས་རྫོགས་དགེ་བསྙེན་དང་བྱང་སྡོམ་ཕུལ། དེ་ནས་རྗེ་ཞྭ་དམར་པ་ཡོངས་འཛིན་དུ་བསྟེན་ནས་རྒྱལ་བའི་བཀའ་འགྱུར་སོགས་མདོ་རྒྱུད་མན་ངག་གི་དབང་ལུང་རྒྱ་མཚོ་དང་། བཀའ་བརྒྱུད་གོང་མའི་བཀའ་འབུམ་རྣམས་ལ་གསན་བསམ་རྒྱ་ཆེར་གནང་། ཙེ་ཤོད་དུ་ཕེབས་པ་དང་སི་ཏུ་རིན་པོ་ཆེ་ཞིང་དུ་གཤེགས་པའི་དགོངས་རྫོགས་འབུལ་སྐྱེལ་བ་བྱོན། དགུན་ལྷུན་རྩེའི་གཟིམ་ཁང་དང་བཞུགས་སྐར་རེས་མོ་སུ་བཞུགས། དེ་ནས་འཛོམ་ཐང་དང་། ཤེལ་ཁོག་སྟེ་རོལ་འཛི་ཀ་ཐང་།རྫའུ་བརྒྱུད་དང་རྩེ་མདོ་རུ་ཕེབས་ནས་མི་ཆེན་གྱིས་བསུ་བ་དང་དངོས་འབུལ་རྒྱ་ཆེར་ཕུལ། ལ་མོ་རྩེའི་སྒྲུབ་སྡེའི་གསོལ་ཐེངས་གནང་བ་དང་ཞབས་ཀྱིས་བཅགས། སྔར་ཡང་མགོ་ལོག་བརྒྱུད་ཀམ་པོ་གནས་ནང་དུ་ཕེབས། ཀརྨ་པ་དགུང་ལོ་དགུ་པ་ཤིང་བྱི་ཕྱི་ལོ་ ༡༥༨༩ ལོར་རྗེ་གོང་མའི་བུ་སློབ་དཔའ་བོ་གཙུག་ཕྲེང་གིས་ཆོས་འབྱུང་རྫོགས་པར་བརྩམས་གྲུབ། སློན་ལམ་གྲོལ་རྗེས།རྗེ་ཞྭ་དམར་པའི་དྲུང་ནས་རྒྱལ་བའི་བཀའ་འགྱུར་སོགས་ཀྱི་ལུང་གསན། ཆོས་འབྱུང་སྟེང་དུ་རྡོ་རྗེ་རྣལ་འབྱོར་མ་སྐྲུ་མདོག་ལྗང་གུ་རྒྱན་སྣ་ཚོགས་པ་འཁོར་མཁའ་འགྲོ་མ་བརྒྱད་ཅུ་རྩ་བརྒྱད་ཀྱིས་བསྐོར་བ་ཞལ་གཟིགས། འདི་ལོའི་ཟླ་བ་བཅུ་གཅིག་པར་དབུས་ཕྱོགས་སུ་ཕེབས། ལམ་དུ་གླིང་ཚང་གི་མགུ་ཟེ་ལ་གདན་དྲངས་ཞབས་ཏོག་དྲང་། དྲན་ཐང་ནས་བརྒྱུད་ཀརྨར་ཕེབས།ཚབ་

མདོར་ཞལ་ཐང་ལ་ཕྱག་ནས་གནང་བས་ཟུག་པ་དང་། གང་དུ་ཕྱིར་ཡང་མི་འདྲིལ་བར་བྱུང་། ལྷ་སྟེང་དང་ཟུར་མང་ཕྱོགས་སུ་ཕེབས།འབུལ་ཞབས་བསྟེན་བཀུར་བྱས།ཀརྨ་པ་དགུང་ལོ་བཅུ་པ་ཤིང་གླང་ཕྱི་ལོ་ ༡༥༨༥ ལོར་ཟླ་བ་བཅུ་གཅིག་པའི་ཚེས་ཉེར་བདུན་ལ།ཡངས་པ་ཅན་དུ་ཕེབས་ནས་ཙུང་ཞིག་བཞུགས། དེར་རྗེ་ཞྭ་དམར་པས་ཡང་སྲིད་ཁྲིར་ཕེབས་ཀྱི་དགའ་སྟོན་རྒྱས་འབུལ་དང་། དབུ་ཞྭ་མཐོང་གྲོལ་རིན་པོ་ཆེ་བསྣམས་ནས་ཚོགས་པར་ཐུགས་རྗེ་ཆེན་པོའི་སྒོམ་ལུང་གནང་ཞིང་ཚེས་བཅོ་ལྔའི་ཉིན་དྭགས་པོ་ཆོས་བཞིའི་ཆོས་འབྲེལ་ཀྱང་གནང་བས་ཐམས་ཅད་ཚིམ་པར་གྱུར། ཀརྨ་པ་དགུང་ལོ་བཅུ་གཅིག་པའི་མེ་སྟག་ཕྱི་ལོ་ ༡༥༨༨ ལོར་ལྷོ་བྲག་ཕྱོགས་སུ་ཕྱག་བཏེག །ཟླ་བ་གསུམ་པའི་ཡར་ཚེས་ལ་སྲས་མཁར་དགྱེས་རྗོར་ཕོ་བྲང་དུ་ཕེབས། ཚེས་བཅུ་དགུ་གཟའ་སྐར་ལེགས་པ་ལ་རྟེན་གྱི་གཙོ་བོ་ལི་སྐུ་ཁྱད་འཕགས་དུ་མ་བཞུགས་པའི་དྲུང་དུ། རྗེ་ཞྭ་དམར་ལྔ་པ་དཀོན་མཆོག་ཡན་ལག་མཆོག་གིས་མཁན་པོ་དང་། རྗེ་དཔའ་བོས་སློབ་དཔོན་གྱི་བྱ་བ་དང་། དུས་སྒྲོ་བ་དགེ་སློང་ཀརྨ་སོགས་དགེ་འདུན་གྲངས་མང་གི་དབུས་སུ་རབ་བྱུང་གི་དངོས་པོ་བཞེས། མཚན་དཔལ་ལྡན་མི་ཕམ་ཆོས་ཀྱི་དབང་ཕྱུག་རྡོ་རྗེ་གར་དབང་ཕྱོགས་ལས་རྣམ་པར་རྒྱལ་བའི་སྙིང་པོ་ཁྱབ་བདག་བསྟན་པའི་ཉི་མ་ཞེས་གསོལ།དེ་ནས་མཁན་སློབ་རྣམ་གཉིས་ཀྱིས་མདུན་ནས། ན་རོ་ཆོས་དྲུག་ལ་སོགས་པའི་དབང་ཁྲིད་མན་ངག་དུ་མ་གསན། ཁྱད་པར་རྗེ་དཀོན་མཆོག་ཡན་ལག་གིས་དོན་བརྒྱུད་ཀྱི་མན་ངག་རྣམས་བུམ་པ་གང་བྱོའི་ཚུལ་དུ་ཡོངས་སུ་རྫོགས་པར་ཕུལ། རིན་སྤུངས་པའི་དབང་ཆ་ཐོབ་པའི་ཞིང་ཤགས་ཚེ་བརྟན་རྡོ་རྗེའི་འབུལ་བསྟེན་དཔག་མེད་བགྱིས་ཞིང་། རྗེ་ཀརྨ་པ་དགུང་ལོ་བཅུ་གཉིས་པའི་མེ་ཡོས་ཕྱི་ལོ་ ༡༥༨༧ ལ་གསུང་རབ་གླིང་དུ་རབ་བྱུང་བཅུ་པའི་ཐོག་མའི་ལོ་གསར་གནང་། དེ་ནས་སྤྲེ་བ་རིན་སྤུངས་པས་ངོ་མཚར་བའི་བཀོད་པ་བཤམས་ནས་སྤྱན་

འདྲེན་ཞུས། རིན་སྤུངས་ཁྲི་ཐོག་བཞིས་མི་ལོ་ཚིག་བརྒྱ་སུམ་ཅུའི་རིང་བོད་ཀྱི་སྲིད་དབང་བཟུང་། དེ་ནས་རྗེ་དཔའ་བོས་སྤྲོལ་དཀར་གྱི་རྗེས་གནང་གིས་ཐོགས་དྲངས་ནས་རྡོ་རྗེ་རྣལ་འབྱོར་མ་ལྷ་ལྔའི་དབང་དང་། ན་རོ་ཆོས་དྲུག་སོགས་ཆོས་སྐྱེས་མཐའ་ཡས་པ་ཕུལ། རྗེ་ཞྭ་དམར་པའི་དྲུང་ནས་དུས་འཁོར་འགྲེལ་ཆེན་གྱི་ལུང་སོགས་མང་དུ་གསན། དེ་ནས་ཟླ་བ་བཞི་པའི་ཚེས་བཅུ་དགུར་ཕྱག་བཏེག །རིམ་གྱིས་མཚུར་ཕུར་ཕེབས། དགོན་གྱི་ལས་སྣེ་སོགས་བསྐོས་སྐུལ་གྲུབ་ནས་གཙང་ཕྱོགས་སུ་བཏེག །ལྷ་ཕུར་ཕེབས་ནས་ཟབ་ལུང་གནས་གཟིགས་དང་། རིན་གླིང་དུ་ཕེབས་པ་ན་རྗེ་དཔའ་བོ་གཙུག་ཕྲེང་ཞི་བར་གཤེགས་པའི་དགོངས་རྫོགས་བསྒྲུབས། འདི་ལོ་སི་ཏུ་དོན་གྲུབ་བསམ་འཕེལ་སྐུ་འཁྲུངས། ཤ་ར་ཀླུ་ཁ་ནས་ས་སྐྱོང་རིན་སྤུངས་པ་༼འདི་དཔལ་སྤུངས་སི་ཏུའི་སྐྱེ་རབས་ཡིན།༽ངག་དབང་འཇིག་རྟེན་དབང་ཕྱུག་དཔོན་སློབ་འཁོར་འབངས་སྡེ་དགོན་དང་བཅས་པས་བསུ་བའི་བཀོད་པ་རྒྱ་ཆེན་པོས་སྤྱན་དྲངས་ཏེ། ཁ་རྟ་སྟེང་ཀླུ་སྡིངས་སུ་གདན་ཕེབས།ཕོ་བྲང་ཆོས་ཆེན་དུ་རིགས་ལྡན་ཞིང་ཁམས་རྒྱ་མཚོའི་གོས་ཡོལ་བྲེ་བ་སོགས་རྒྱལ་པོའི་དཔལ་འབྱོར་གྱི་བཀོད་པ་ངོ་མཚར་བཤམས་ཏེ་སྤྱན་དྲངས། ལི་དམར་ལས་རྒྱ་གར་ཡུལ་དབུས་ཀྱི་བཟོ་བོས་བསྒྲུབས་པའི་ཐུབ་པ་ཁྲིད་ཆོས་གསུམ་ལྡན་དང་། བཀྲ་ཤིས་པའི་རྫས་སུ་དུང་དཀར་གཡས་སུ་འཁྱིལ་བས་ཐོག་དྲངས་པའི་འབུལ་ཆེན་དཔག་མེད་མཛད། ཟླ་ངོ་གསུམ་ཙམ་གྱི་བར་དུ་ཆོས་དང་བཀུར་བསྟི་མཐའ་ཡས་པས་གུས་པ་ཆེན་པོས་རི་མོར་བཀྲིས། སྐར་ཆེན་དཔོན་སློབ་ནས་ཀྱང་དཔོན་ཞང་བར་སོགས་བདེ་འཇགས་ཀྱི་བཀའ་ཁྲབ་གནང་། དུས་ཟིན་བདེ་འཇགས་ཆེད་དབུས་ཕྱོགས་སུ་ཆིབས་བཏེག་སྟེ། དམག་ཐག་གི་སྡེ་དཔོན་མི་དམངས་དང་བཅས་པས་མཇལ།ཡབ་སྲས་བཀའ་བགྲོས་ཏེ། དབུས་གཞུང་བདེ་འཇགས་ཀྱི་བཀའ་ཁྲབ་གནང་བས་ཀུན་གྱི་སྤྱི་བོར་ནོད་དེ་ཚེངས་དན་ལ་འཁོད། དེ་ནས་ཁྲ་འབྲུག་ཕེབས་

བཞུགས་སྐབས། མཁར་ཐོག་ནས་ཡུམ་སྲས་ཀྱི་དགོངས་རྫོགས་དགེ་རྒྱུན་ལ། ཚགས་ཀྱི་མཆོད་གཞིས་ཀྱང་ཕུལ། དེ་སྐབས་དབུ་འཇུག་དང་སྤྱོད་འཇུག་གི་བཤད་ལུང་གསན། འཕྱོང་རྒྱས་སྡེ་པ་ཏོར་བསོད་ནམས་དར་རྒྱས་ཀྱིས་སྤྱན་དྲངས་ཞིང་འབུལ་ཞབས་དཔག་མེད་སྒྲོས། འབྲི་གུང་ཐེལ་དུ་སྤྱན་སྔ་རིན་པོ་ཆེས། རྗེ་གོང་མ་དང་ཁྱད་མེད་ཀྱི་ཆོས་འབྲེལ་ཞུས། བསམ་ཡས་དང་མཆིམས་ཕུའི་གནས་གཟིགས་མཛད་ནས་ལ་ཕྱི་བརྒྱུད་འབྲི་གུང་པས་བསུ་བ་སེར་སྦྲེངས་རྒྱས་པར་མཛད་དེ་སྤྱན་དྲངས། ཆོས་རྗེ་རིན་ཆེན་རྣམ་རྒྱལ་དང་། ཆོས་རྗེ་ཁྲི་ཐོག་པ་དང་། ཟུར་པའི་དཔོན་ཆོས་རྒྱལ་ཕུན་ཚོགས་ཀྱིས་ཐོག་མར་མཇལ། ཐམས་ཅད་ཀྱི་ཐུགས་ལ་མི་འཁྲོགས་པའི་དད་གུས་ཆེན་པོས་བསྙེན་ཞིང་ཟབ་མོ་ནང་དོན་གྱི་ལྷུགས་ལུང་ལ་སོགས་པའི་བཀའ་ཆོས་གསན། ཟླ་བ་གསུམ་ཙམ་གྱི་ཞབས་ཏོག་མཛད་ཅིང་། འབྲི་ཐེལ་གྱི་གནས་མཇལ་ཀྱང་མཛད། དེ་ནས་སྟག་ལུང་དུ་གདན་འདྲེན་ནས་ཆོས་རྗེ་རྩེ་བ་དང་། གྲོག་ཁ་པ་མཆེད་ཀྱིས་རིམ་པས་བཀའ་ཆོས་གསན། གྲྭ་མང་ཁམས་བོད་ཀུན་གྱིས་ཀྱང་རྩེ་གཅིག་དད་པས་མཇལ་ཞིང་འབུལ་ཞབས་སྒྲོམ་ཆེར་ཞུས། འདི་ལོར་རྒྱ་ནག་མིང་རྒྱལ་རབས་ཀྱི་རྒྱལ་པོ་བཅུ་གསུམ་པ་ལུ་ཆིང་ཁྲིར་འཁོད། དེ་ནས་ཆོས་རྗེ་གདན་ས་ཐེལ་དུ་ཕེབས་ནས་སྤྱན་སྔའི་དགོངས་རྫོགས་བསྒྲུབས། རྗེ་དགུང་ལོ་བཅུ་དྲུག་པ་ལྕགས་ལུག་པ་ཕྱི་ལོ་ ༡༥༧༡ ལོར་མཁས་དབང་སློབ་དཔོན་རྣམ་རྒྱལ་གྲགས་པ་ལས། ཕར་ཚད་མངོན་པ་སོགས་མདོ་ཕྱོགས་སྐོར་གསན། ཀོང་པོ་དང་ཙ་རིར་ཕེབས། ཙ་རི་མཚོ་དཀར་དུ་མཆོད་རྟེན་བཀྲ་ཤིས་འོད་འབར་གཟིགས་སྐབས། འཇའ་ཚོན་ལས་གྲུབ་པའི་བྱ་འབྲུག་གི་གཟུགས་སོགས་ཀྱིས་བསྐོར་བ་དང་མེ་ཏོག་གི་ཆར་བཅས་ཀུན་གྱིས་མཐོང་བར་གྱུར། ཀོང་པོར་བྱ་རྒོད་མི་དར་བ་ལ་རྗེ་ཉིད་ཕེབས་སྐབས་ནམ་མཁར་བྱ་རྒོད་ལྡིང་བ་ཀུན་གྱིས་མཐོང་། ཙ་རིའི་གནས་མཇལ་

སྐབས་སྒྲོལ་མ་ལ་ནས། དག་པ་ཤེལ་རིའི་གཟིགས་སྣང་དང་། གཡུ་མཚོའི་ཁར་ཞབས་རྗེས་བཞག་པ་སོགས་ངོ་མཚར་བའི་ལྟས་བཟང་དཔག་མེད་བྱུང་། སྒོ་རབ་བརྟན་གྱི་གཙུག་ལག་ཁང་དང་། ཐར་གླིང་གྲྭ་ཚང་གི་གཙུག་ལག་ཁང་སོགས། རྟེན་དང་བརྟེན་པ་བཅས་པ་གསར་བཞེངས་མཛད། གཞན་ཡང་ཀོང་ཡོང་རལ་གསུམ་གྱི་སེར་སྐྱ་མི་དམངས་ཁྲིམ་ཚོགས་དཔག་ཏུ་མེད་པ་འདུས་པར་ཉིན་བཞིན་ཞལ་མཇལ་དང་ཆོས་འབྲེལ། སྨོན་ལམ་སོགས་གནང་བས་ཐམས་ཅད་དགའ་སྤྲོས་དུས་འདའ་བར་གྱུར། ཀརྨ་པ་དགུ་པ་དབང་ཕྱུག་རྡོ་རྗེ་དགུང་ལོ་ཉི་ཤུ་པ་ཤིང་ཕག་ཕྱི་ལོ་ ༡༥༧༥ ལོར་འཇང་གི་འབུལ་སྐྱེལ་དང་ཕྱག་ཕྲེང་རྒྱལ་ཐང་པ་སོགས་ཀྱི་གྲྭ་རྒྱུན་གཏོང་རྒྱ་ཆེ་བའང་འཁྱོར། རྩེ་ལྷ་སྒང་དུ་ཕེབས་ནས་ཀརྨ་སྟོད་སྨད་ཀྱི་ཡོན་བདག་རྣམས་ལ་བཀའ་ཁྱབ་དང་། སྤྲུལ་སྡེ་གོང་དུ་རབ་རྒྱས་ཀུན་གླིང་གི་གྲྭ་ཚང་འཛུགས་པ་གནང་། ལོ་སྨད་ལ་སྐྱུ་རབ་བཀྲ་ཤིས་སྒང་དུ་ཕེབས། ཆོས་རྗེ་བླ་མ་ཡང་དེར་ཕེབས་ནས་ཞལ་རྒྱས། སྐྱུ་རབ་ཁུ་དཔོན་གྱིས་གསེར་ཁ་གསར་རྡོལ་གྱི་གསེར་ཕུད་ཞོ་སྟོང་དང་བརྒྱ་གཙོས་པའི་འབུལ་ཆེན་ཕུལ། དེར་བཞུགས་རིང་སྙན་ངག་མེ་ལོང་མའི་བཤད་པ་གསན་ཅིང་། རྩོམ་རྒྱུགས་ཀྱང་ཕུལ། དེ་ནས་དྭགས་པོ་བཤད་གྲུབ་གླིང་དུ་ཕེབས། དགུང་ལོ་ཉེར་གཅིག་མེ་བྱི་ཕྱི་ལོ་ ༡༥༧༦ ལོའི་ལོ་གསར་སྨོན་ལམ་དང་། ཆོས་བཅོ་ལྔའི་ཉིན་སྟོན་པ་གྲོང་ཁྱེར་མའི་སྐུ་བརྙན་ལ། གནས་བརྟན་བཅུ་དྲུག་དགེ་བསྙེན་དྷརྨ་ཏཱ། ཧྭ་ཤང་རྒྱལ་པོ། རྒྱལ་ཆེན་བཞིས་བསྐོར་བའི་ཟློས་གར་དགེ་འདུན་གཞི་བྲུས་གཉིས་ཀྱི་སེར་སྦྲེངས་དང་བཅས་པའི་ཤིས་བརྗོད་རྒྱས་པར་མཛད། རབ་གླིང་གཙུག་ལག་ཁང་རྟེན་དང་བརྟེན་པར་བཅས་པ་གྲུབ་པའི་རབ་གནས་དང་དགེ་འདུན་རྣམས་ཀྱིས་སྨོན་ལམ་བཅས་མཛད། ཆོས་གྲྭ་རྩེ་ཐང་གི་ཕྱི་ནང་ཞལ་འཛིན་སྐར་ཆེན་ནས་གནང་དགོས་པའི་ཞུ་བཅར་བཞིན། མགྲོན་གཉེར་རྣམས་མི་སྣང་མངགས། ཁྲིམ་སར་ཡབ་སྲས་ཞལ་

དགྲེས། མཛོད་ཊཱིཀ་ཐུགས་རྗེས་ཀྱི་དབུ་ཚུགས། དེར་འབྲས་སྤུངས་སྤྲུལ་པའི་སྐུ་དང་། སྡེ་བ་སྐུ་རབ་མཆོད་ཡོན་གྱིས་རྗེ་དང་། འཕྱོང་རྒྱས་བར་སོགས་ཀྱི་ཆིངས་འཛགས་ལ་ཡར་ཀླུང་དུ་སྤྱན་འདྲེན་བྱུང་བ་དང་བསྟུན། བཙན་ཐང་དུ་ཕེབས་ནས་འབྲས་སྤུངས་པ་མཆོད་ཡོན་དང་། སྣར་ཆེན་ཡབ་སྲས་བཀའ་བགྲོས་ཏེ། རྗེ་དང་འཕྱོང་རྒྱས་བར་གྱི་ཆིངས་དང་། ཞོར་དུ་དབུས་ཕྱོགས་ཚང་མར་ལོ་གསུམ་གྱི་ཆིངས་ལུགས་བསྡམ་པའི་བཀའ་ཁྲ་གནང་། འབྲས་སྤུངས་ནས་སྣར་པ་དཔོན་སློབ་རྣམས་ལ་བསྙེན་བཀུར་དང་འབུལ་བ་རྒྱ་ཆེར་མཛད་ཅིང་། ཕར་ལ་ཡང་གནང་སྐྱེས་བཟང་པོ་བསྐྱལ། ཆོས་རྗེ་དགུ་པ་དབང་ཕྱུག་རྡོ་རྗེ་དགུང་ལོ་ཉེར་གཉིས་པ་མེ་གླང་ཕྱི་ལོ་ ༡༥༧༧ ལོ་སྐབས་དེར་དགེ་ལྡན་པའི་བསྟན་པ་ཞིན་ཏུ་རྒྱས་པས། གོང་ས་སྐུ་ཕྲེང་གསུམ་པ་བསོད་ནམས་རྒྱ་མཚོ་སོག་པོ་ཨལ་ཐལ་གྱི་རྒྱལ་པོས་སྤྱན་དྲངས་ཏེ། ཏཱ་ལའི་བླ་མའམ་རྒྱ་མཚོའི་བླ་མ་ཞེས་པའི་མཚན་གནས་ཕུལ། སྒོམ་པ་རིན་ཆེན་བརྩོན་འགྲུས་ཀྱིས་ཨ་མདོའི་ཙོང་ཆུ་འགྲམ་དུ་བྱམས་སྐུ་རྟེན་དང་བརྟེན་པ་བཞེངས། དེ་ནས་བཟུང་སྐུ་འབུམ་བྱམས་པ་གླིང་དུ་གྲགས། དེ་ནས་ཆོས་རྗེ་དབང་ཕྱུག་རྡོ་རྗེ་དགུང་ལོ་ཉེར་བཞི་པ་ས་ཡོས་ཕྱི་ལོ་ ༡༥༧༩ ལོར་རྗེ་ཞྭ་དམར་ལྔ་པ་དཀོན་མཆོག་ཡན་ལག་གིས་མཁན་པོ་དང་། རྒྱལ་ཚབ་གྲགས་པ་དཔལ་འབྱོར་གྱིས་ལས་སློབ། མཁས་དབང་རྣམ་རྒྱལ་གྲགས་པས་དུས་སྟོན་མཛད་དེ་དགེ་འདུན་གྲངས་ཚང་གི་དབུས་སུ་བསྙེན་པར་རྫོགས། འདི་ལོར་རྒྱ་ནག་རི་བོ་རྩེ་ལྔའི་མཆོད་རྟེན་དཀར་པོ་བཞེངས། འཇང་གི་རྒྱལ་པོས་རྒྱལ་བའི་བཀའ་འགྱུར་རིན་པོ་ཆེ་གསར་བཞེངས་བགྱིས་པ་ལ་རབ་གནས་དུ་གདན་དྲངས་ཕོ་བྲང་དུ་ཕེབས་པས། རྒྱལ་བློན་འབངས་བཅས་མི་ཕྱེད་པའི་དད་པ་དང་དགའ་སྤྲོ་དཔག་མེད་སྐྱེས། དགུང་ལོ་ཉེར་དྲུག་པ་ལྕགས་སྤྲུལ་ཕྱི་ལོ་ ༡༥༨༡ ལོར་མཚུར་ཕུར་སྒྲུབ་སྡེ་སྐྱིད་མཚོ་གླིང་གསར་འདེབས་

དང་གཟིམ་སྤྱིལ་ཡང་མཛད་ནས་བཞུགས། མཚན་བསམ་གཏན་ཡིད་འོང་གླིང་འདོགས་པར་མཛད། ཕྱིས་སུ་རྗེ་བཅུ་བཞི་པ་ཐེག་མཆོག་རྡོ་རྗེས་གཟིམ་སྤྱིལ་དང་བྲང་ཁང་འདུ་ཁང་སོགས་རྒྱ་བསྐྱེད་མཛད་ནས། ལོ་གསུམ་སྐུ་མཚམས་སུ་བཞུགས། སྒྲུབ་གྲྭ་བཞུགས་མཁན་རྣམས་ལ། ཁམས་སྨེར་སྣ་དགོན་གྱི་སྒྲུབ་དཔོན་སྨྲ་ཚ་ལེགས་ལྡན་ཞེས་པ་ཐོག་མར་བསྐོ་བཞག་གནང་ཐོག་བཅའ་ཁྲིམས་སོགས་སྒྲིགས་བཀོད་དྭངས་གཙང་མིག་དཔེར་འོས་པ་ཞིག་མཛད་པ་ནས་བཟུང་། རྗེ་ཀརྨ་པ་སྐུ་ཕྲེང་མང་པོ་སྒྲུབ་བླ་རིམ་བྱོན་བྱུང་བ་ཞིག་ཡིན་འདུགརྗེ་ཞྭ་དམར་ལྔ་པ་དཀོན་མཆོག་ཡན་ལག་ཆུ་ལུག་ལོར་སྐུ་ཞི་བར་གཤེགས། སྐུ་གདུང་རིན་པོ་ཆེར་བཀུར་བསྟི་དང་ཕྱག་མཆོད་མཛད། གསང་ཁོག་ནས་ཡངས་པ་ཅན་དུ་ཕེབས། རྗེ་དགུང་ལོ་ཉེར་དགུ་པ་ཤིང་སྤྲེལ་ཕྱི་ལོ་ ༡༥༨༤ལོར་ཞྭ་དམར་དྲུག་པ་འབྲི་གུང་སྐྱུ་རའི་གདུང་རྒྱུད་དུ་འཁྲུངས། མཚན་གར་དབང་ཆོས་ཀྱི་དབང་ཕྱུག་གསོལ། དེ་ནས་མདོ་ཁམས། བྱང་དྭགས་ཀོང་སོགས་ཀྱི་འགྲོ་བའི་དོན་དུ་ཇི་ལྟར་གསོལ་བ་བཏབ་པ་བཞིན་ཕྱག་བཏེག་སྟེ། འགྲོ་དོན་བླ་ན་མེད་པར་མཛད་ནས་སླར་སྐུ་མཚམས་ལ་བཞུགས། ཟླ་བ་དགུ་པར་མཚམས་གྲོལ་ཏེ་དྲག་ཞན་ཀུན་གྱིས་ཡིག་དྲུག་ཉིན་སྟོང་མཚན་སྟོང་ཆགས་མེད་འདོན་དགོས་པའི་བཀའ་ཁྲབ་གནང་། སྤོ་བོ་ཁེ་ཐང་དུ་དཀར་སྡེ་གསར་འཛུགས་ཀྱི་དོན་ལ། ཡང་རི་ནས་དགེ་སློང་བཅུ་གཉིས་རྫོངས་བཛ་གནང་། དགོན་མིང་ཀརྨ་བསྟན་འཕེལ་རབ་བརྟན་གླིང་ཞེས་འདོགས་པར་མཛད། དེ་ནས་དགུང་ལོ་སུམ་ཅུ་པ་ཤིང་བྱ་ཕྱི་ལོ་ ༡༥༨༥ ལོའི་དགུང་གསར་གྲུབ་ནས། ཀོང་སྨད་དུ་ཆིབས་བསྒྱུར་སྐབས་རིན་སྤུངས་པས། ས་སྐྱོང་ངག་དབང་འཇིག་རྟེན་དབང་ཕྱུག་གཤེགས་པའི་དགོངས་རྫོགས་འབུལ་མི་འགྱོར། འདི་ལོ་ཡུམ་གཤེགས། རྗེ་སི་ཏུ་བཞི་པའི་ཡང་སྲིད་ཟུར་མང་དུ་སྐུ་འཁྲུངས། ཉམས་གསོ་དང་འགྲེལ་བའི་དབང་ཁྲིད་གདམས་ངག་གནང་བ། འཕོན་རྫོང་བསྡུམས་

པ་སོགས་འགྲོ་དོན་མཐའ་ཡས་པར་ཁམས་བོད་ཀྱི་སྡེ་དཔོན་རྣམས་ཀྱིས་ཞབས་ཏོག་འབུལ་ནོན་དཔག་མེད་དང་། རྒྱ་ནག་གོང་མ་ཏའི་མིང་རྒྱལ་པོའི་གསེར་ཡིག་འབུལ་ནོད་དང་། སོག་པོའི་རྒྱལ་པོ་ཨ་དཔལ་དང་སོག་པོ་བལ་དུར་རྒྱལ་པོའི་གསེར་ཡིག་པ་རྣམས་འགྱོར་ཞིང་། སོག་ཡུལ་དུ་ཕེབས་པར་གསོལ་བ་ནན་གྱིས་བཏབ། སོག་ཡུལ་དུ་ཕེབས་ཏེ་རྒྱལ་བློན་འཁོར་བཅས་དམ་པའི་ཆོས་ཀྱི་བདུད་རྩིས་རབ་ཏུ་ཚིམ་པར་མཛད། མདོར་ན་སྐུ་ཚེ་འདིའི་གདུལ་བྱ་མཐའ་དག་མངོན་མཐོ་དང་ངེས་ལེགས་ཀྱི་ལམ་ལ་ཡོངས་སུ་བཀོད་དེ། མཐར་དགུང་ལོ་ཞེ་བརྒྱད་པ་རབ་བྱུང་བཅུ་པའི་ཆུ་ཡོས་ཕྱི་ལོ་ ༡༦༠༣ ལོའི་ཟླ་བ་དང་པོའི་ཚེས་ཉེར་བརྒྱད་ཀྱི་ཐོ་རངས་སུ་གདུལ་བྱ་རྟག་འཛིན་ཅན་གྱི་ངོར། ངོ་མཚར་པའི་ལྟས་བཟང་དུ་མ་བཅས་ཏེ་དགོངས་པ་ཆོས་དབྱིངས་སུ་ཐིམ་པའི་ཚུལ་བསྟན་ཏོ།། །།རེ་ཤིག་སྐུ་གདུངས་རིན་པོ་ཆེ་གསང་ཁོག་ནས་མཆུར་ཕུར་གདན་དྲངས། ངོ་མཚར་པའི་ཚེ་འཕྲུལ་གྱི་བཀོད་པ་ནི་བརྗོད་ཀྱི་མི་ལངས་པའོ། ཞལ་སློབ་གཙོ་བོ་རྣམས་ནི། ཞྭ་དམར་དྲུག་པ་ཆོས་ཀྱི་དབང་ཕྱུག་སི་ཏུ་ལྷ་པ་ཆོས་ཀྱི་རྒྱལ་མཚན། རྗེ་བཙུན་ཏཱ་ར་ནཱ་ཐ། དཔའ་བོ་གཙུག་ལག་རྒྱ་མཚོ། དྭགས་པོ་བཀྲ་ཤིས་རྣམ་རྒྱལ་གྱི་སྤྲུལ་སྐུ། ཟུར་མང་ཀརྨ་ལེགས་བཤད་སྒྲ་དབྱངས། ཏྲེ་ཧོ་ཀརྨ་ལྷག་བསམ་རྒྱ་མཚོ་སོགས་ལུང་རྟོགས་ཡོན་ཏན་གྱིས་ཕྱུག་པའི་བུ་སློབ་འཕྲང་ལས་འདས་པ་བྱོན་པའོ། གསུང་རྩོམ་སྐོར་ལ་ཚད་མ། མངོན་མཛོད་དང་དབུ་འཇུག་སོགས་ཀྱི་འགྲེལ་བ་ལྷུགས་རྩོམ་གསུང་འབུམ་པོད་བཅུ་ཕྲག་བཞུགས་པར་སྣང་ངོ།། །།

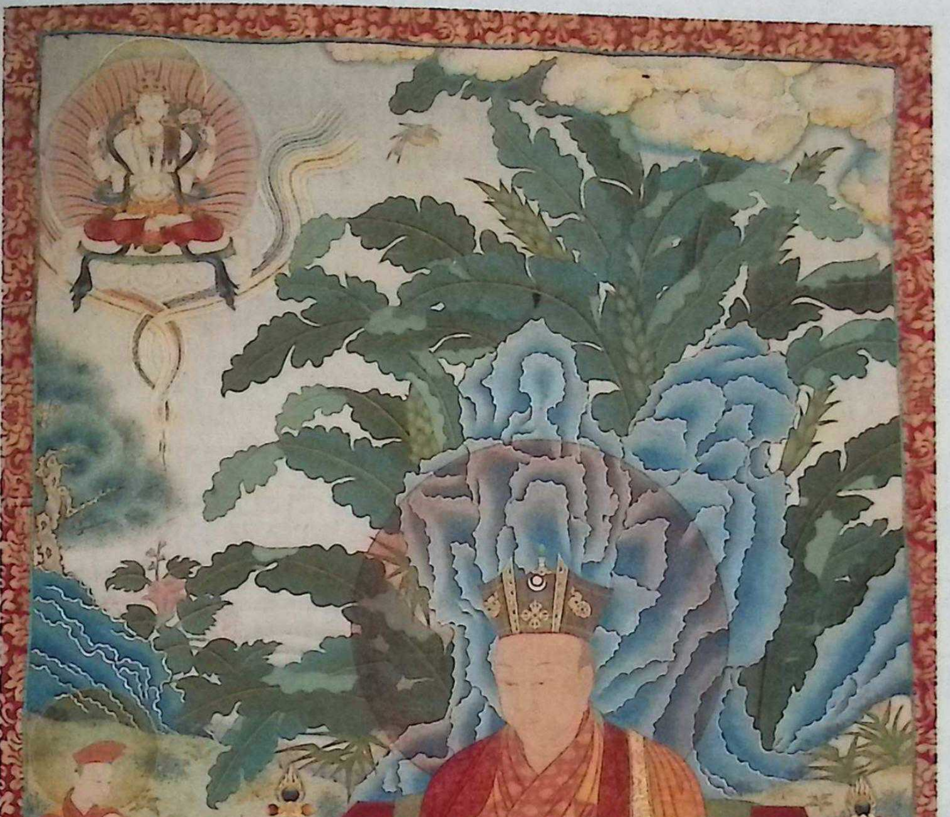

༄༅། །ཀརྨ་པ་སྐུ་ཕྲེང་བཅུ་པ་ཆོས་དབྱིངས་རྡོ་རྗེ། །

༄༅། །ཨེ་ཧོ། ངོ་བོ་ཉིད་སྐུ་སྐུ་བཞི་ལྷུན་སྒྲུབ་སྐུ། །
ལོངས་སྤྱོད་རྫོགས་སྐུ་སྐུ་བཞི་ལྷུན་གྲུབ་གསུངས། །
སྤྲོས་བྲལ་ཆོས་སྐུ་སྐུ་བཞི་ལྷུན་གྲུབ་ཐུགས། །
སྐུ་བཞི་ལྷུན་གྲུབ་ཆོས་དབྱིངས་རྡོ་རྗེར་འདུད། །

༄༅། །ཀརྨ་པ་བཅུ་པ་ཆོས་དབྱིངས་རྡོ་རྗེ་ནི། རྗེ་གོས་མས་གསུང་རབ་གླིང་དུ་ལུང་བསྟན་པ་དང་། གར་དབང་ཐམས་ཅད་མཁྱེན་པ་ལ་མཆོག་གི་སྤྲུལ་སྐུ་གང་དུ་བྱོན་རྒྱུའི་སྔོར་བཀའ་ཤོག་ཞིབ་རྒྱས་ཞིག་གནང་བ་ལྟར། མདོ་ཁམས་རོལ་ཆེན་བཅོ་བརྒྱད་ལས། སྨད་རོལ་མགོ་ལོག་ཏུ་གྲགས་པའི་ཀམ་ཐེ་ཐང་ཐེར་བར། གདུང་རུས་སྦྲི་ཚ། ཡབ་ཁྲི་གུ་ཐར་དང་། ཡུམ་ཨ་མཚོ་གཉིས་ཀྱི་སྲས་གསུམ་གྱི་ཆུང་ཤོས་སུ། རབ་བྱུང་བཅུ་པའི་ཤིང་འབྲུག་ཕྱི་ལོ་ ༡༦༠༤ ནག་ཟླའི་ཉེར་བརྒྱད་ཀྱི་ཉི་ཤར་དུས་སུ་ཡུམ་ལ་གནོད་པ་མེད་པར་སྐུ་འཁྲུངས། འཁྲུངས་པའི་དུས་སུ་ཡུམ་གྱི་དག་སྣང་ལ་གུ་རུ་པདྨ་འབྱུང་གནས་བྱོན་ཅིང་བྱིན་གྱིས་རླབས་པར་མཐོང་བས། ཡུམ་གྱིས་ཨོ་རྒྱན་སྐྱབས་ཞེས་པའི་མཚན་གསོལ། གཅེན་པོ་ཨ་འབུམ་ལ་ང་ནི་ཀརྨ་པ་ཡིན་ཞེས་གསུངས་བྱོན། སྐབས་ཞིག་བཀྲ་ཤིས་ཀྱི་རྒྱབ་ཏུ་ཁྱེར་ནས་སོག་མའི་པི་པི་བསྒྲུར་པས། ང་ཀརྨ་པ་ཡིན་རྒྱ་གླིང་ལེགས་པར་བྱུས་ཤིག་གསུངས་པ་སོགས་ལ་བརྟེན་ནས་ཀརྨ་པ་མགོ་ལོག་གི་ཡུལ་དུ་འཁྲུངས་ཞེས་ཕྱོགས་ཐམས་ཅད་ནས་གྲགས་སོ། །དེ་ནས་ལྷགས་མོ་བས་གཡོ་སྒྱུའི་བྱ་བྱེད་སྣ་ཚོགས་ཀྱིས། རྗེ་ཉིད་བཞུགས་བདེ་མེད་ཀྱིས་སྐད་གཉིས་སླ་བ་ཡུ་གུར་གྱི་ཡུལ་དུ་ཐེབས། དགུང་ལོ་ལྔ་བ་ས་སྤྲེལ་ཕྱི་ལོ་ ༡༦༠༨ལོར། ལྷགས་མོ་བས་ཟ་འདོད་བསྐྱེད་འཚོལ་གྱི་ཆེད་དུ་རྨ་ཆུ་ཁར་སྤུན་

དྲངས་ཏེ། བཀོར་ཟམ་འདོད་ནས་རེ་ཞིག་བཞུགས་སུ་བཅུག །སོག་པོ་ཚོ་དྲུག་དང་། ཨོང་ཞོལ་བུ། མཐུ་མེད་སོགས་ཀྱིས་མཇལ་ཕྱག་འབུལ་ཆེན་ཕུལ། ལྕགས་མོ་བ་ལྷུན་རྩེར་སླེབས། ལྕགས་མོ་ཁྲུ་དཔོན་རྣམས་ཀྱིས་བཀོར་རྫས་རྣམས་ཏབ་ཐོབ་བྱས། སྤྲུལ་པའི་སྐུ་ཁང་སྟེང་དུ་གདན་དྲངས། ཡབ་ཡུམ་སོགས་ཁང་འོག་ཏུ་བསྒྲད་པས་ཡབ་ཀྱིས་ཞུས་བས་ལྷན་བཞུགས་ཚོག་ཙམ་བྱུང་། སྐབས་དེར་ཀརྨ་པའི་སྤྲུལ་སྐུ་འབྲི་གུང་ཕག་མོའི་ཞལ་ངོར་འཁྲུངས་ཞེས་པའི་སྤྱིར་གཏམ་ལ་ཡིད་གཏད་ནས། ལྕགས་མོ་བས་དེད་རང་གི་ཁང་སྟེང་གི་ཕ་མ་ཕྲུག་གུ་རྣམས་ཁོང་རང་གང་དགར་སོང་ཟེར་ནས། ལྕགས་མོ་བླ་མ་སོགས་དབུས་སུ་ཆས། ཁོང་ཡབ་ཡུམ་རྣམས་ལྷ་སར་ཕེབས་འཚར་ཡང་རྫ་ཁོག་ནས་ཕྱིར་ལོག་དགོས་བྱུང་། རྗེ་གར་དབང་ཆོས་ཀྱི་དབང་ཕྱུག་ཙ་རི་མཚོ་དཀར་དུ་བཞུགས་སྐབས། གཟིམ་དཔོན་མདོན་དགའ་དཔོན་སློབ་གསང་ཕོག་ནང་མངགས་ཏེ། རྒྱལ་བ་རྣམས་ཀྱི་ཐུགས་བསྐྱེད་སྨོན་ལམ་གྱི་སོགས་བརྟན་བཞུགས་དང་། ཨོ་རྒྱན་ཆེན་པོས་རྡོ་རྗེ་ཚིག་གིས་བཙལ་བའི་ཆོས་དབྱིངས་རྡོ་རྗེ། ཞེས་པའི་མཚན་དང་སྟན་དཀར་རྡོ་རྗེ་སོགས་དང་། སྐུ་རིམ་སོགས་ཀྱི་ཕྱག་བྲིས་གནང་། སྐབས་དེར་ལྕགས་མོས་བདག་ཏུ་བཟུང་བ་ཡང་མེད། རྗེ་ཞྭ་དམར་བས་ངོས་འཛིན་གནང་བ་དེ་ནས་བཟུང་ཀུན་གྱིས་བཀུར་ཅིང་མཆོད་པའི་སྦྱིན་གཏིབས་པ་རྟོགས་བརྗོད་ལས། སྐྱེ་བོ་ཡུལ་གཞན་ལྷུང་བ་དེ། ངེས་པར་ལྷུང་བ་དེ་ལྟ་མེན། ས་སོགས་འབྱུང་བ་ཆེན་པོ་དང་། ནམ་མཁའ་བཞིན་ཏུ་རྟག་པར་ཡང་། སེམས་ཅན་དཔག་ཏུ་མེད་པ་ཡི། རྣམ་ཡང་ཉེར་འཚོའི་གཞིར་ཡང་ཤོག །ཞེས་གསུངས་པ་ལྟར་རོ། །དེ་ནས་དབུས་དགེ་འདུན་ཡང་རི་བ་དང་། འཇང་ས་དམ་རྒྱལ་པོའི་ཇ་འདྲེན་པ་རྒྱལ་རིགས་ཟློལ་ཐུ་བ་སོགས་མང་པོ་དང་། དབུས་གཙང་སོགས་ཀྱི་ལྷ་སྡེ་མི་སྡེ་སོགས་ཀྱིས་ཡོངས་སྤྱོད་ཀྱི་འཁོར་བ་རྒྱ་ཆེན་པོ་ཡང་བསྟབས་པར་བྱས། དགུང་ལོ་

བདུན་པ་ལྕགས་ཁྱི་ལོའི་མགོ་ཟླར་ཡང་དགེ་འདུན་ཡང་རི་བའི་ཚོགས་གྲུར་དུ་ཕེབས། འདི་ལོར་ཞིང་བཤེགས་པའི་སྲས་བཀའ་བརྒྱུད་ཀརྨ་ཕུན་ཚོགས་རྣམ་རྒྱལ་གྱིས། རང་ཉིད་ཀྱི་མཉེན་ཚན་ཡང་རྒྱབ་པ་བདུད་འདུལ་གྲགས་པར་དམག་དྲངས་ནས་ཡར་རྒྱབ་བཟུང་། དེ་ནས་དབུས་གཙང་ཕྱོགས་སུ་ཆིབས་ཁ་བསྒྱུར་སྐབས་ཕ་ཕང་རོག་གཏམ་ཞེས་པ་ལ་ཞབས་རྗེས་བྱོན་པ་དང་། འབྲི་ཆུ་འགྲམ་གྱི་རྨ་འབྲི་བྱང་ཆུབ་དགོན་དུ་འབྲི་ཆུའི་གནོད་པ་བཟློག་པར་མཛད། དགེ་རྒྱས་སུ་བཞུགས་ཁྲིའི་མདུན་རྫོ་ལ་ཞབས་རྗེས་བྱོན། སོག་ཅན་དན་དགོན་དུ་མཁར་ནག་དང་དམ་ཅན་གཉིས་ཀྱིས་རང་གཟུགས་བསྟན་ནས་བཀའ་བཞིན་སྒྲུབ་པར་ཁང་བླངས། འབའ་རོམ་བྲག་ཏུ་ཞལ་ཐང་འོད་ཟེར་མ་གཟིགས་པའི་ཚེ་སྒྲ་དང་འོད་ཟེར་བྱུང་། ཞལ་ཐང་ལས་རིང་བསྲེལ་མང་དུ་འཁྲུངས། ཐང་ལྷའི་ཞོལ་དུ་ཕེབས་ཚེ་ཐང་ལྷས་ཁྲེའུའི་ལུས་སུ་སྤྲུལ་ནས་མཆོད་པ་ཕུལ་བ་སོགས་ངོ་མཚར་བའི་མཛད་པ་མཐའ་ཡས། དེ་ནས་རི་བྱང་པ་ཤག་རོག་པ་ཞེས། མེ་ཏོག་གི་གཞུ་ཅན་དགེ་སློང་དུ་བརྫུས་པ་དེ་སོགས་ཀྱི་མཆོད་འབུལ་ཤིས་བརྗོད་ཀྱི་ཁུར་དེ་རྣམས་ཀྱིས་བྱས། རྒྱལ་ཟླའི་ཚེས་བཅུ་བཞིར་རྒྱལ་བ་ཞྭ་དམར་བའི་སྒར་ཆེན་ཟུར་ཕྱོག་ཉིན་བྱེད་གླིང་པ་རྣམས་དགེ་འདུན་སུམ་སྟོང་བཅས་དེར་ཕེབས་ནས། ཚེས་བཅོ་ལྔ་རྒྱལ་ཕུར་ཉིན་ཡབ་སྲས་ལྷན་རྒྱས་མཛད། དགུང་ལོ་དགུ་པ་ལྕགས་ཕག་གསར་བཞད་ཀྱི་ཉེར་གསུམ་ཉིན་རྒྱལ་བ་གར་གྱི་དབང་པོ་ཉིད་ཀྱིས་སྤྲོས་འཛིན་མཛད་དེ་སྒར་ཆེན་གྱིས་གཟིམས་གུར་ཆེན་མོར་སེང་གེའི་ཁྲི་ལ་མངའ་གསོལ། ཤིས་པ་བརྗོད། །ཞྭ་ནག་གསེར་གདོང་། ཐམ་ཀ། །དབུ་གདུགས་སོགས་ཉེར་སྤྱད་རྣམས་དང་། དར་ཟབ་རིན་པོ་ཆེ་སོགས་ཀྱི་མཆོད་སྤྲིན་དང་། སྒར་གྱི་དྲུང་སྐོར་རྣམས་དང་ཆོས་སྡེ་སོ་སོ་ནས་དངོས་ཆས་ཅི་རིགས་གིས་མཆོད་པ་རྒྱ་ཆེར་ཕུལ། རྗེ་ཉིད་ཀྱིས་དབུ་ཞྭ་མཐོང་བ་དོན་ལྡན་དུ་མཛད། འདི་ལོར་བསྟན་འཛིན་

ཧཱ་ལི་ཧན་རྒྱལ་པོར་བསྐོས། དེ་ནས་ཡང་རི་བ་དང་ལྷུགས་མོ་འདོད་མཉམ་གྱིས། ཀརྨ་པའི་སྤྲུལ་སྐུ་ཞྭ་དམར་དྲུག་པ་ཆོས་ཀྱི་དབང་ཕྱུག་ལ་གཏད་ན། ཟང་ཟིང་གི་རྙེད་པ་རང་དབང་དུ་མི་འགྱུར་དོགས་ནས་ལྷུགས་མོ་ལྷུན་པོ་རྩེར་གཏན་བཞུགས་འདོད་པ་ལ། རྗེ་གར་གྱི་དབང་པོས་སྤྲུལ་པའི་སྐུའི་ཡབ་ཡུམ་གཉིས་ལ་སྤྲུལ་པའི་སྐུ་དེད་ལ་འབུལ་དགོས་ཚུལ་དང་ཡབ་ཡུམ་གཉིས་བཅས་ནས་དེ་ལྟར་འདོད་མོད། ལྷུགས་མོ་པའི་འདོད་དབང་ལ་གཟིགས་ནས་ལྷུགས་མོ་བའི་བླ་མ་སོགས་ལ། དངོས་པོ་བདོག་པ་གཞན་ཆ་བཅས་ལྷུག་པར་བསྩལ་ཀྱང་། དངོས་སུ་མ་བླངས་ནས་སྐབས་དེར་རྩ་གསུམ་དྲིལ་སྒྲུབ་ཀྱི་ཚེ་དབང་བརྒྱ་རྩ་ཕུལ་བ་ཙམ་ལས། འཕྲལ་ཡུན་གྱི་རྟེན་འབྱུང་གོ་ཐམས་ཅད་ཕྱིན་ཅི་ལོག་ཏུ་གྱུར་ནས་ཀར་བསྟན་ལ་ཉམས་ཆག་གིས་གདོན་གེགས་ཚབ་ཆེན་འདི་བྱུང་བ་ཡིན་ནོ། །དེ་ནས་གདན་ས་བར་པ་ནས་སི་ཏུ་རིན་པོ་ཆེའི་འབུལ་ཞབས་རྒྱ་ཆེན་བཅས་ཕེབས་ཧུང་། ཡང་ལྷུགས་གཉིས་ཀྱིས་ཞལ་མཇལ་དུ་མ་བཅུག་ཐུ་མེ་སོགས་དཔོན་གཡོག་མང་པོ་དང་། འབའ་རོམ་ཆོས་རྗེ་སོགས་ཕེབས་ཉིན་དང་པོ་ཞྭ་དམར་ནག་ལྷན་རྒྱས་ཀྱི་མཇལ་ཁ་གནང་། ཕྱི་ཉིན་ནས་ལྷན་རྒྱས་སོག་ཡུལ་ལ་སྤྱན་དྲངས་པར་རིག་ནས། རྒྱལ་བའི་དབང་པོ་མཇལ་ཁ་མ་གནང་ནས། དམ་ཅན་གྱི་ལུང་བསྟན་ཡིན་པར་བརྟུས་ཏེ། ནང་རྟགས་ཕྱིར་བུད་པའི་སོག་པོ་དང་། སྔར་པ་གཉིས་ཀྱིས་རྒྱལ་བའི་དབང་པོ་ཕྲོག་རྒྱུ་ཡིན་འདུག་ཟེར་བའི་ཟོལ་གྱིས། བོན་དགོན་དུ་བྲོས་ཐབས་སུ་སྤྱན་དྲངས། དེ་ནས་བཟུང་ཡབ་སྲས་ལྷན་རྒྱས་སུ་ཕེབས་པའི་འབྲེལ་ལམ་བཅད། གར་དབང་ཐམས་ཅད་མཁྱེན་པ་དང་། རྗེ་སི་ཏུ་རིན་པོ་ཆེ་དང་། དགེ་འདུན་ཟུར་ཙོག་སྡེ་རྣམས་ཐུ་མེ་རྒྱལ་པོ་ཁོ་ལོ་ཧིས་སྤྱན་དྲངས་པར་ཕེབས། རྒྱལ་བའི་དབང་པོ་སྐུ་ན་མ་སོན་པས་ཡང་ལྷུགས་གཉིས་ཀྱི་ངན་གཡོམ་ལྟར། ཡབ་ཡུམ་དཔོན་བཅས་ཡུལ་དེར་གྱི་ནའི་ངང་བཞུགས། ཡང་གནས་ནང་ཆོས་འབྱུང་སྟེང་

དུ་རེ་ཞིག་བཞུགས། དེ་ནས་མཇལ་ཐང་དང་། ལྷུན་པོ་རྩེར་ཕེབས། དེར་རྗེ་དུས་མཁྱེན་དང་། མི་ལའི་ཞལ་གཟིགས་པ་ཕྱག་བྲིས་གནང་། སོག་ཡུལ་ནས་མི་ཆེན་དཔོན་པོ་སོགས་སྤྱན་འདྲེན་པ་བསླེབས་པས། སོག་ཡུལ་དུ་ཆིབས་ཁ་བསྒྱུར། དེ་ཕྱོགས་ཀྱི་སྐྱ་སེར་ཐམས་ཅད་ལ་སྲོག་གཅོད་སྤངས་པའི་སྡོམ་པ་ལ་བཀོད། དེ་སྐབས་ཡབ་སྲས་མཇལ་བའི་རྟེན་འབྱུང་གི་སྒོ་གཉིས་པ་དེའང་ཡང་ལྷགས་གཉིས་གྱིས་བཀག །དེ་ནས་ཀརྨ་པ་དགུང་ལོ་བཅུ་གཅིག་པ་ཤིང་སྟག་ཕྱི་ལོ་ ༡༦༡༤ ལོའི་མཆུ་ཟླའི་ཚེས་བཅུ་བཞི་ལ་དབུས་ཕྱོགས་སུ་ཐེགས། གཙང་པ་ས་སྐྱོང་ཀརྨ་བསྟན་སྐྱོང་གིས་ཁྲིམས་ཡིག་ཞལ་ལྕེ་བཅོ་ལྔ་ནས་དཔའ་རྫར་གྱི་ཞལ་ལྕེ་གཉིས་དོར་ནས་ཞལ་ལྕེ་བཅུ་གསུམ་དུ་གཏན་ལ་ཕབ་པའི་ཕྱི་ལོར། རྒྱལ་རྩེར་སྤྱན་དྲངས་ནས་འབྱོར་བ་རྒྱ་ཆེན་པོའི་མཆོད་པ་དང་། དགེ་འདུན་ཚོགས་པ་རྒྱ་ཆེན་པོའི་དབུས་སུ་སྨོན་ལམ་གྱི་མཛད་སྒོ་གནང་། རིམ་གྱིས་ཁམས་སྟོད་ཤོར་བུ་འབའ་རོམ་དགོན་དང་། སྐྱོ་བྲག་དགོན། ཟུར་མང་དགོན། སེ་དགེའི་གླིང་ཚང་། ལྡན་རྣམ་རྒྱལ་གླིང་། གླིང་མགོ་ཟེ་དགོན་སོགས་སུ་ཕེབས་ནས། དད་སྨིན་ཁག་གི་རེ་འདུན་བསྒྲུབས། འདི་ཙམ་ནས་རྗེ་ཉིད་མ་ཏི་དྲུང་ཕྱུར་ལྷུགས་བཟླས་མཛད་པའི་དབུ་བཙུགས། ལྷག་པའི་ལྷ་སྤྱན་རས་གཟིགས་ཁ་ན་མཛད། དེ་ནས་བསུ་བཀོད་རྒྱ་ཆེན་དང་བཅས་ཡངས་པ་ཅན་དུ་ཕེབས། ཞྭ་དམར་རིམ་བྱོན་གྱི་སྐུ་གདུང་རྣམས་ལ་མཆོད་འབུལ་སོགས་གནང་ནས་མཚུར་ཕུར་ཕེབས། ཀརྨ་པ་དགུང་ལོ་བཅུ་གཉིས་པ་ཤིང་ཡོས་ཕྱི་ལོ་ ༡༦༡༥ ལོར་རྟེན་གཙོ་ལའི་དྲུང་དུ་རྗེ་དཔའ་བོ་གཙུག་ལག་རྒྱ་མཚོ་ལས་གཙུག་ཕུད་མཆོད་དེ་ཡོངས་རྫོགས་དགེ་བསྙེན་དུ་བསྒྲུབས། དཔལ་ལྡན་འཇིག་རྟེན་གསུམ་གྱི་འདྲེན་པ་སྐུ་བཞི་ལྷུན་འགྲུབ་ཆོས་དབྱིངས་ཀུན་ཏུ་ཁྱབ་པའི་འཕྲིན་ལས་རྟག་པའི་རྡོ་རྗེ་འགྱུར་མེད་ཡིད་བཞིན་སྙིང་པོ་རྒྱས་པ་ཟླ་མེད་མངོན་པར་མཐོ་བའི་དཔལ། ཞེས་མཚན་

གསོལ། བརྟན་བཞུགས་དང་སྒྲོལ་དཀར་གྱི་རྗེས་གནང་གིས་ཐོག་དྲངས་ནས་ རང་ལུགས་ཀྱི་མདོ་སྔགས་ཡོངས་སུ་རྫོགས་པའི་དབང་ལུང་ཁྲིད་སོགས་བུམ་པ་གང་བྱོའི་ཚུལ་དུ་ལེགས་པར་གསན། དེ་སྐབས་རི་ཁྲོད་འཛིན་པར་ཁས་ལེན་ཞུས་མཁན་རྣམས་ལ་རྗེ་མི་ལའི་སྐུ་རེ་དང་། ཡིག་དྲུག་དུང་ཕྱུར་འདོན་པའི་ཁས་ལེན་རྣམས་ལ་སྤྱན་རས་གཟིགས་ཀྱི་སྐུ་རེ་ཕྱག་བྲིས་ངོ་མ་མཛད་ནས་གནང་བ་དང་། ཁྱིམ་པ་ཐལ་ཆེར་སྲོག་གཅོད་སྤོང་བའི་སྡོམ་པ་ལ་བཀོད་པ་དང་། ཤ་ཆང་གི་མགྲོན་སྟོན་མི་བཞེས་ཤིང་གཞན་ལའང་མི་གནང་བ་སོགས་མཛོན་ལེགས་ཀྱིས་ལམ་ལ་བཀོད། དཔལ་ལྡན་ས་སྐྱའི་བདག་ཆེན་ཤར་པ་མཇལ་ནས་རྗེ་གཅིག་གི་བཀའ་དྲིན་སྐྱལ། གཙང་སྡེ་སྲིད་་ཕུན་ཚོགས་རྣམ་རྒྱལ་དཔོན་སློན་གྱིས། རིན་ཆེན་རྒྱན་སྤྲོས་སོགས་བཀོད་པ་རྒྱ་ཆེན་པོས་མདུན་བསུས་ཏེ། ཏེ་ཧོ་སྤྲུལ་སྐུ་བཅས་བསམ་འགྲུབ་རྩེའི་ཀླུ་ལྡིང་དུ་ཕེབས། གཙང་པ་རྒྱལ་པོས་འབུལ་ཆེན་བསྟབས། དབུ་ཞྭ་མཐོང་བ་དོན་ལྡན་མཇལ་ཁ་གནང་། ཡོན་བསྔོ་བ་སོགས་མཛད་ཅིང་། རྒྱལ་པོ་རྒྱལ་རིགས་སྤྱི་བོ་ནས་དབང་བསྐུར་བའི་ཚོ་ག་མཛད། གསེར་ཐམ། ལས་ཞྭ། ལས་གོས་སོགས་གནང་། འོན་ཀྱང་གོས་དེང་དང་། ལས་གོས་བཅོམ་པ་ལ་བཀྲ་ཤིས་པའི་ལྟས་རྟགས་རི་མོ་རྣམས། མགོ་འཇུག་ལྡོག་པ་སོགས་མི་ཤེས་པའི་མཚན་མ་མང་པོ་མངོན་སུམ་བྱུང་གསུངས་འདུག །དེ་ནས་ཕོ་བྲང་ཆེན་པོ་བསམ་འགྲུབ་རྩེར། རིན་སྤུངས་པའི་རིགས་ལྡན་ཡོལ་བ་བཀྲམ་སྟེ་གསེར་ཁྲི་ཡབ་སྲས་ལྷན་རྒྱས་བཞུགས་སུ་གསོལ། རྒྱལ་སྲས་ཀརྨ་བསྟན་སྐྱོང་དབང་པོས་ཐོག་མར་མཇལ། མཆོད་སྦྱིན་རྒྱ་མཚོས་མཆོད། རྗེ་ནས་ཀ་ལཱ་པའི་མདོ་ཐུགས་འཛིན་མཛད། རྗེ་འདི་སྙན་ངག་གི་ལྷུགས་རྩོམ་ལ་སྐྱེས་ཐོབ་ཀྱིས་མཁས་པར་བཞུགས་མོད། སྙན་ངག་མེ་ལོང་གི་གཞུང་རྗེ་དཔོན་ནམ་མཁའ་ཐུགས་འཛིན་ཙམ་གྱིས་ཚིག་དོན་ཐུགས་སུ་ཆུབ། དེ་ནས་ས་རྣམས་སུ་ཕེབས། ཀརྨ་

པ་དགུང་ལོ་བཅུ་བཞི་པ་མེ་སྦྲུལ་ཕྱི་ལོ་ ༡༦༡༧ ལོའི་ལོ་གསར་དང་སྨོན་ལམ་ཆེན་མོ་མཛད། རྒྱལ་ཡབ་ཁྲི་གྱུ་ཐར་གྱིས་ཆང་བཞེས་པའི་རྐྱེན་གྱིས། རྒྱལ་བའི་ཡབ་ཡུམ་དཔོན་བཅས་ཡང་ལྷུགས་གཉིས་ཀྱི་སྡེ་སྲིད་གཙང་པ་ལ་ཕྲ་མང་པོ་ཞུས་ཏེ་སྐར་ནས་ཕྱིར་དབྱུང་བར་བྱས། ལ་སྟོད་བྱང་ནས་བདག་པོ་རིན་པོ་ཆེ་དཔོན་སློབ་དང་། སྨོ་བོ་རཀྟིའི་གཏེར་སྟོན་ཀ་ནམ་སྡེ་བ། རི་བོ་ཆེ་རྣམས་མཇལ་འབྲུལ་ལ་བསླེབས། ཀོང་པོའི་ཚོང་དཔོན་མང་པོས་མཇལ། དེ་རྣམས་ཀྱིས་དངོས་པོའི་བདོག་པོ་དུ་མས་མཆོད། ཀརྨ་པ་དགུང་ལོ་བཅོ་ལྔ་པ་ས་རྟ་ཕྱི་ལོ་ ༡༦༡༨ གནམ་ལོ་གསར་ཆེས་ཀྱི་སྨོན་ལམ་ཆེན་མོ་གནང་། སྡེ་སྲིད་ཕུན་ཚོགས་རྣམ་རྒྱལ་བ་ལྷོ་བྲག་ཏུ་ཕེབས་པའི་ཕེབས་སྐྱེལ་ལ། ས་རྣམས་སུ་ཕེབས་ནས་ཚེ་དབང་གྲུབ་རྒྱལ་མ་ལྔ་གཅིག་བུམ་གཅིག་གིས་ཚེ་དབང་སོགས་གནང་། ཡབ་སྲས་ལྷན་རྒྱས་ལྷོ་བྲག་ཏུ་ཆིབས་བསྐྱོད་གནང་། སྤྲུལ་མཚོ་པདྨ་གླིང་གི་གནས་མཇལ། ཏྲ་བོ་ལུང་དང་། གཉའ་གཉའི་མར་མེ་ཕུག་དང་། མགར་ཚང་སོགས་སུ་ཕེབས་ཤིང་ཚོགས་འཁོར་མཛད། ལྷ་སར་སྐྱིད་སོག་དམག་སླེབས་པ་ལ་དགོངས་གཏད་གནང་བས་དམག་ལྡོག །གནས་དེར་བཅད་རྒྱའི་ཁོངས་ནས་ཐ་སྙད་ཀྱི་གསན་སྦྱངས་དང་། མདོ་སྔགས་ཀྱི་ཁྲིད་སོགས་གསན་བསམ་གྱིས་དུས་འདའ་བ། ཟླ་བ་ལྔའི་རིང་བཞུར། ས་རྟའི་མགོ་ཟླར་ཕོ་བྲང་སྟེའུ་གདོང་རྩེར་བསུ་བ་སེར་སྦྲེང་གི་བཀོད་པ་རྒྱ་ཆེན་པོ་བཅས་ཏེ་ཕེབས། ཚལ་དུ་བཞུགས་སྐར་ཐབ། འཇང་ས་ཐམ་རྒྱལ་པོའི་གསེར་ཡིག་པ་དང་། རི་བོ་བྱ་རྐང་གི་ཏཤང་དགོན་པ་བརྒྱ་ཡི་བླ་མ། སིཙུ་ཚལ་ཕྲ་བྲེ་ཞེས་པའི་རྒྱ་ནག་དཔོན་གཡོག་མང་པོ་འགྲོར། རྒྱ་འཇང་གི་ཁྱད་ནོར་དཔག་མེད་ཕུལ། སྟེའུ་གདོང་རྩེའི་ཕོ་བྲང་དུ་ཕེབས། ས་སྐྱོང་ཁྲི་པས་གསར་བཞེངས་ཀྱི་ཐང་ཀར་རབ་གནས་གནང་། འདི་ལོ་ཀརྨ་བསྟན་སྐྱོང་དབང་པོས་དཔུང་དམག་ཁྲི་ལྷག་ཙམ་ཁྲིད་དེ་དབུས་ཕྱོགས་ཀྱི་གྲོང་སྡེ་གལ་ཆེ་

བ་མང་པོ་བླངས། ཧོར་ཟླ་བདུན་པར་སེར་འབྲས་གླིང་ལོག་ཞེས་པ། སེར་དམག་དང་དབུས་དམག་ཟུང་སྦྲེལ་ཏེ། ཀརྨ་བསྟན་སྐྱོང་དབང་པོའི་དམག་དཔུང་དང་གཡུལ་བཀྲེས། མཐར་ཕམ་ནས་སེར་འབྲས་ཀྱི་གྲྭ་བ་མང་ཆེ་བ་ཡུལ་ཕྱོགས་གཞན་ལ་བྲོས་བྱོལ་དུ་འགྲོ་དགོས་བྱུང་། ལོ་འདིར་ཕག་གྲུའི་སྲིད་དབང་རྫོགས་ནས་ཀར་སྲིད་ཀྱི་སྲིད་དབང་ཆུགས། དེ་ནས་ཀརྨ་པ་དགུང་ལོ་བཅུ་དྲུག་པ་ས་ལུག་ཕྱི་ལོ་ ༡༦༡༩ ལོའི་སྨོན་ལམ་ཆེན་མོ་གནང་། ཡང་ལུགས་གཉིས་ཀྱི་ངན་སྤྱོད་རྣམས་རྗེ་དཔའ་བོས་ངན་མཚང་བསྟོལ་བས། གཙང་པ་དང་སྐྱུ་རབ་བཀའ་བགྲོས་ནས་སྒར་པའི་ཁྲུར་འཛིན་ལུགས་མོ་སྐྱུ་མདུན་པ་དང་། ཡང་རི་དྲུང་པ་དང་། ཤག་རམ་པ་སོགས་སོ་སོའི་ཁང་བར་མཚམས་ལ་བཙུག ལུགས་མོ་བ་རྣམས་ཡུལ་དུ་བཏངས་ཏེ། སྒར་ཆེན་གྱི་གེགས་ཚོགས་རྣམས་རྒྱང་བསྲིངས། ཀརྨ་པ་དགུང་ལོ་བཅུ་བདུན་པ་ལྕགས་སྤྲེལ་ཕྱི་ལོ་ ༡༦༢༠ ལོར་ལྷུན་པོ་སྒང་དུ་ལོ་གསར་དང་སྨོན་ལམ་ཆེན་མོ་གནང་། འདི་ལོར་རྒྱ་ནག་གི་མིང་རྒྱལ་རབས་བཅོ་ལྔ་པ་ཐའི་ཁྲང་རྒྱལ་པོ་ཁྲིར་འཁོད། ཀརྨ་བསྟན་སྐྱོང་དབང་པོས་བོད་ཡོངས་ཀྱི་སྲིད་དབང་བདག་གིར་བཟུང་། ཡང་ལུགས་གཉིས་ཀྱི་རྒྱུ་མཚན་ཞུ་མི་སྡེ་བ་སྤྲེལ་དམར་ནས་བཏངས་པ། སྡེ་སྲིད་གཙང་པས་བཙོན་དུ་བཟུང་། སྐྱུ་རབ་པ་ལ་དམག་དཔུང་བཏེག །སྐབས་དེར་ཏྲེ་ཧོ་སྤྲུལ་སྐུ་བསྟན་འཛིན་དར་རྒྱས་ལ་གོའུ་ཤྲིའི་ལས་ཀ །ལུང་ལིང་ཧེའི་ལས་རྟགས་སོགས་གནང་། རྗེ་དཔའ་བོ་རིན་པོ་ཆེ་ཉིད་ལའང་དངོས་ཆས་དུ་མ་ཕུལ། དེ་སྐབས་རྒྱལ་བའི་དབང་པོས་གར་དབང་ཐམས་ཅད་མཁྱེན་པར། མྱུར་དུ་མཇལ་བའི་སྐལ་བཟང་སྨོན་པའི་སྙད། །ཆིབས་ཀྱི་ཁ་ལོ་འདིར་བསྒྱུར་བ་དང་། སྐྱུ་རབ་པའི་སྡེ་བ་འབངས་བཅས་ཉེས་པ་མ་མཆིས་པ་འདི་རྣམས་འཛིགས་པ་ལས་སྐྱོབ་པའི་བཀའ་དྲིན་སྩོལ་དུ་གསོལ། ཞེས་ཞུས་པ་ལྟར། རྗེ་ཞྭ་དམར་ཐམས་ཅད་མཁྱེན་པ་ལྷུན་པོ་སྒང་དུ་ཕེབས། རྒྱལ་བ་ཞྭ་དམར་ནག་ཟུང་

དང་། དཔའ་བོ། ཏྲེ་ཧོ་བསྟན་འཛིན་དར་རྒྱས་བཅས་ཡབ་སྲས་ལྷན་འཛོམས་ཀྱིས་ལེགས་ཚོགས་འགྲིགས། རྒྱལ་བའི་ཡབ་ཡུམ་དཔོན་གཉིས་བཅས་ཀྱང་སྐར་ཆེན་གྱི་དཀྱིལ་འཁོར་དུ་ཚུད་པ་བྱུང་། སྡེ་སྲིད་གཙང་པ་དང་སྐྱུ་རབ་པ་གཉིས་ལ་རྗེ་ཡབ་སྲས་ལྷན་རྒྱས་ནས་བཀའ་བགོད་ནན་ཆེར་བསྐུལ་ཀྱང་། གཙང་པ་ནས་རྩེ་འཛིག་མ་གནང་ནས། ཡར་སྟོད་ལྷུན་པོ་སྒང་། སྐྱུ་རབ་སྣང་ཁྲུང་སོགས་ཐམས་ཅད་བླངས་ནས། སྐབས་དེར་གཙང་སྡེ་སྲིད་བྲུས་ཀྱི་འགྲོ་ཁྲབ་ལེགས་པ་ཙམ་བྱུང་ཡང་། བླ་མའི་བཀའ་ལ་མ་བརྩིས་པས། སྡེ་སྲིད་ཕུན་ཚོགས་རྣམ་རྒྱལ་ཡར་ལམ་འབྲུམ་ནད་ཀྱིས་གྲོངས། རྒྱལ་བ་ཡབ་སྲས་རྣམས་གཙང་དུ་གདན་དྲངས་ཀྱང་མ་གསན་པར་ལྷོ་བྲག་ཏུ་ཐེབས། གཙང་སྡེའི་སྐུ་ཚབ་རྣམས་ཀྱིས་ངན་བཤད་ཚིག་རྩུབ་མང་པོ་ཕུལ། དེ་ནས་གར་དབང་ཐམས་ཅད་མཁྱེན་པ་ཁྲིམ་པར་ཐེབས་ནས་ཡབ་སྲས་ལྷན་རྒྱས་མཛད། རྗེ་ཞྭ་དམར་པས་སྐུ་ཆས་སྐར་གཞིས་གྲྭ་ཚང་འཁོར་བཅས་ཚང་མ་རྒྱལ་བའི་དབང་པོར་ཕུལ། སྲས་མཁར་དུ་ཐེབས་ཅིང་རྒྱལ་ཚབ་སྤྲུལ་པའི་སྐུ་ངོས་འཛིན་གནང་། དེ་ནས་ཞྭ་དམར་ནག་དཔའ་བོ་ཏྲེ་ཧོ་སི་ཏུ་པ་རྒྱལ་ཚབ་པ་བཅས་བསམ་གྲུབ་རྩེར་ཐེབས་ཏེ་སྐྱིད་ཚལ་དུ་སྐར་ཐབ། སྡེ་སྲིད་དགོངས་རྫོགས་རྗེས་སྒྲུབ་ཀྱི་མཆོད་སྦྱིན་རྒྱ་ཆེར་བསྟབས་ཅིང་། བསྔོ་སྨོན་གྱིས་རྒྱས་བཏབ། ཀརྨ་པ་ཆོས་དབྱིངས་རྡོ་རྗེ་དགུང་ལོ་བཅོ་བརྒྱད་ལྕགས་བྱ་ཕྱི་ལོ ༡༦༢༡ལོར་རྒྱ་ནག་གི་མིང་རྒྱལ་རབས་ཀྱི་རྒྱལ་པོ་བཅུ་དྲུག་པ་ཐན་ཆེ་ཁྲིར་འཁོད། བོད་ཀྱི་ཕྱག་མཛོད་བསོད་ནམས་རབ་བརྟན་དང་སོག་པོ་ལྷ་བཙུན་ཆུང་བ་བློ་བཟང་བསྟན་འཛིན་སོགས་དཔོན་དམག་ཉིས་སྟོང་ལྷག་ཙམ་ལྷ་སར་འབྱོར། རྐྱང་ཐང་སྒང་དུ་གཙང་དམག་དང་གཡུལ་བཀྱིས་སར་གཙང་དམག་རྣམས་ཕམ་སྟེ་ལྕགས་པོ་རིར་བྲོས། ཀརྨ་པ་དགུང་ལོ་ཉེར་གཅིག་ཤིང་བྱི་ཕྱི་ལོ ༡༦༢༤ ལོར་ཞྭ་དམར་ཐམས་ཅད་མཁྱེན་པས་མཁན་པོ་དང་། དཔའ་བོ་གཙུག་

ལག་རྒྱ་མཚོས་སློབ་དཔོན། སི་ཏུ་ཆོས་ཀྱི་རྒྱལ་མཚན་གྱིས་གསང་སྟོན་སོགས་དགེ་འདུན་གྲངས་ཚང་བའི་དབུས་སུ་བསྙེན་པར་རྫོགས། རྒྱལ་ཚབ་སྤྲུལ་པའི་སྐུ་ཡང་མཁན་སློབ་དེ་ལས་རབ་ཏུ་བྱུང་། འདི་ལོ་རྒྱལ་བ་ལྔ་བ་བློ་བཟང་རྒྱ་མཚོ་དགུང་གྲངས་བརྒྱད་ཞིན་པར་དགེ་ཚུལ་བསྒྲུབ། དེ་ནས་དིང་རི་དང་། ཚུ་དབར། མ་དྲོས་མཚོ། ཏེ་སེའི་གནས། ཙ་རི་སོགས་ལ་ཕེབས་ནས་འགྲོ་དོན་མཛད། དེ་ནས་ཞྭ་དམར་ཐམས་ཅད་མཁྱེན་པ་བལ་ཡུལ་གནས་གཟིགས་གྲུབ་ནས་རིམ་གྱིས་རྒྱ་གར་ལ་ཕེབས་པའི་སྤྲིངས་ཡིག་འཁྱེར་བས། རྗེ་ཉིད་ཐུགས་སྐྱོ་བའི་སྤྱན་ཆབ་བསིལ། སྐབས་ཞིག་ལྷོ་བྲག་ནས་དཔའ་བོ་རིན་པོ་ཆེ་ཞི་བར་གཤེགས་པའི་ཡི་གེ་སླེབས། ཐུགས་ཁྲལ་ཆེ་བར་མཛད། དེ་ནས་མི་རིང་བར་ཞྭ་དམར་རིན་པོ་ཆེའང་དགོངས་པ་ཆོས་དབྱིངས་སུ་གཤེགས། ཆོས་རྗེའི་ཞབས་ཕྱིར་ཏྲེ་བོ་རིན་པོ་ཆེ་ཕྱིན། ལྷ་སར་ཕེབས་སྐབས་རྗེ་ཤཱཀྱ་རྣམ་གཉིས་ལ་སོ་སོར་ཕྱི་ནང་གི་བསྐོར་བ་འབུམ་ཕྲག་རེ་མཛད། རྗེ་བོ་རིན་པོ་ཆེ་ལ་དར་ལེབ་རྒྱན་གསུམ་ཕུལ་བའི་ཕྱི་ཉིན་རྗེ་བོ་རིན་པོ་ཆེ་ནས་ཕྱག་མདུད་གསུམ་གནང་བ་མགུལ་དུ་བཞེས། དད་ལྡན་རྣམས་ཀྱང་རྗེ་ཤཱཀྱ་རྣམ་གཉིས་ལ་དད་པ་ལྷག་ཏུ་འཕེལ་བས་ཕྱག་བསྐོར་སོགས་དགེ་བའི་ལས་ལ་བགོད་པར་མཛད། ཀརྨ་པ་དགུང་ལོ་སོ་བཞི་པ་མེ་གླང་ཕྱི་ལོ་ ༡༦༣༧ ལོ་ཡི་མཛད་སྒོ་ལ་འཕགས་པའི་གནས་བརྟན་བཅུ་དྲུག་ལ་དགྲ་བཅོམ་ཁྲི་དང་དྲུག་སྟོང་བཞི་བརྒྱས་བསྐོར་བའི་སྐུ་བརྙན་སེའུ་ལས་གྲུབ་པ་བཞེངས་པའི་ཕྱག་བྲིས། བཟོ་བ་བཅུ་ཕྲག་གཅིག་གི་ལས་གྲྭ་བཙུགས། སྐབས་སུ་ཆོས་འཆད་པ་དང་། ཉམས་ཐག་རྣམས་ལ་ཟས་ནོར་གྱིས་ཚིམ་པར་མཛད་པ་དང་། བཤའ་ལུག་ཁྱུ་ཆེན་ཉོས་ནས་ཚེ་ཐར་བཏང་བ་དང་། སྤྱིར་རྗེ་འདི་ཉིད་ཐུགས་སྙིང་རྗེ་ཆེན་པོས་བླངས་ཏེ་སེམས་ཅན་ཐ་ན་འབུ་སྲིན་ཡན་ཆད་ལ་བུ་གཅིག་པ་ལྟར་གཟིགས་ཏེ་སེམས་ཅན་ཕོངས་པ་རྣམས་ལ་ཟང་

ཟེང་གི་དངོས་པོས་ཆེམ་པར་མཛད། གནོད་པ་སྐྱེལ་མཁན་རྣམས་ལའང་འཁོན་འཛིན་མེད་པ་མ་ཟད་རྗེ་བ་ལྟར་མཛད། སྣང་སྲིད་ཐམས་ཅད་བདེན་མེད་རྒྱུ་མ་ལྟ་བུར་གཟིགས་པས། འདོད་རྒྱུའི་ལོངས་སྤྱོད་ཕུན་སུམ་ཚོགས་པ་དང་། རྒྱུད་ཅིང་ཉམ་ཐག་པའི་སྐབས་གཉིས་ཀར་དགའ་སྡུག་གི་སྣང་བ་གཏན་ནས་མི་མངའ། དུས་ཀུན་ཏུ་ཐུགས་མཉམ་རྗེས་བྲལ་བའི་ཏིང་ངེ་འཛིན་ལས་མི་གཡོ་ཞིང་ཉིན་མཚན་ཀུན་ཏུ་ཡི་གེ་དྲུག་པས་ལྷུགས་ཟླས་ཁོ་ན་གནང་། དཀོན་མཆོག་གི་རྟེན་བཞེངས་དང་། མཆོད་འབུལ་གྱིས་བྱ་བས་དུས་འདའ་བ་སོགས་ངོ་མཚར་ཞིང་ཡ་མཚན་པའི་མཛད་པ་བརྗོད་ཀྱིས་མི་ལངས། དགུང་ལོ་སོ་ལྔ་པ་ས་སྟག་ཕྱི་ལོ་ ༡༦༣༨ ལོར། སོག་གུ་ཤྲི་བསྟན་འཛིན་ཆོས་རྒྱལ་གྱི་དམག་དཔུང་གཙང་ཕྱོགས་སུ་བསླེབས་པར། པཎ་ཆེན་རིན་པོ་ཆེའི་རྒྱུད་ནས་རྒྱལ་བ་ལྔ་བ་ཆེན་པོའི་དྲུང་དུ་བཙར་ཆོག་པར་ཞུས། པཎ་ཆེན་གྱིས་རྒྱལ་བའི་དབང་པོར་ཀར་དགེའི་དོན་ལ་ཐུགས་་ཁག་མེད་པ། ཁོ་བོ་ཁག་ཐེག་ཀྱང་། ཀར་ལུགས་པ་འདི་རྣམས་མཛད་པ་མ་མཁས་པས་ལན་སོགས་བཀོད་ཁྲབ་བཅས་གནང་། གོང་དུ་ཞུས་འགྲོར་གནང་བ་ལྟར་ཀར་ལུགས་པ་རང་སར་འཛོག་ཆོག་པའི་བཀའ་ཐམ་ཕེབས་ཀྱང་། གཡུལ་འབྲུགས་ཆེན་པོའི་མགོ་ཚུགས། སྐབས་དེར་གཙང་པ་ནས་གོང་དམག་སྐྱུལ་མཁན་རྣམས་བྱུང་ཞིང་། གཙང་པ་ནས་དགྲུགས་པས་སྐར་པ་ནང་བཞིག་མི་བསད་བྱེད་མཁན་རྣམས་བཀག་པོ་ལ་དོན། སྣ་དཀར་རྩེ་བའི་རྟ་ཁྲུ་དེད་ནས་གོང་དམག་འདེད་པར་སོང་། དེར་ཀརྨ་པ་ཉིད་ཀྱང་གཙང་པའི་བྱེད་ཕྱོགས་ལ་ཐུགས་ཡོག་དགོས་པ་བྱུང་། དུས་དེར་གོང་དམག་ཚན་གཅིག་བསླེབས་བྱུང་པར། རྒྱལ་དབང་མཆོག་གིས་མི་སྣ་དང་བཀའ་ཤོག་གནང་སྟེ། ཁྲིད་རྣམས་སྤུར་ཡང་སྤྱོད་མ་ནུས་པས་འདི་བྱུང་། ད་སྤྱོད་ཐུབ་པར་གྱིས་ལ་ཕྱིར་ལོག་ཅིག གལ་ཏེ་མི་ཉན་ན་སྟོད་ལུང་མཚུར་ཕུ་གཙོས་གདན་ས་གོང་འོག་སོགས་ཀར་བསྟན་

གྲི་ཁག་བྱེད་རང་མཚོ་ཁྲུར། ངེད་རྒྱལ་བ་ལྔ་བ་བློ་བཟང་རྒྱ་མཚོར་མགོ་འདོགས་པ་ཡིན་གསུངས། ཀར་ལུགས་ཀྱི་མི་ལ་ལས་ཁོང་པར་འདྲེ་འཁྲུམས་ཞུགས་སོང་ཟེར། དེ་ནས་རྗེ་ཉིད་ཁམས་ཕྱོགས་བརྒྱུད་འཇང་ཡུལ་ཀུན་དགའ་ལ་ཐོག་ཏུ་ཕེབས། རི་བོ་བྲ་རྐང་གསལ་བར་གཟིགས་པས་ཐུགས་མཉེས། རྗོ་ལ་ཞབས་རྗེས་ཀྱང་བྱོན། འཇང་དགོན་ཁག་བཅུ་གསུམ་བཏབ། ཀརྨའི་ཆོས་ལུགས་རྒྱ་ཆེར་སྤེལ། དེ་སྐབས་རྒྱལ་བ་ལྔ་པ་བློ་བཟང་རྒྱ་མཚོས་ཀར་དགེའི་བདེ་འཇགས་དགོས་པའི་སྤྲིངས་ཡིག་གནང་བ་ལ། དྲང་པོའི་ལན་གྱི་ཞུ་ལན་སོགས་ཕུལ། འདི་ལོ་ལྔ་བ་ཆེན་པོ་དགུང་ལོ་ཉེར་གཉིས་ཐོག །གཟིམ་ཁང་གོང་མའི་སྤྲུལ་སྐུ་དང་ལྷན་དུ་པཎ་ཆེན་རིན་པོ་ཆེ་ལས་སྙན་འདུལ་བརྒྱུད་ལྟར་བསྙེན་པར་རྫོགས། ཆོས་རྗེ་ཀརྨ་པ་དགུང་ལོ་སོ་དགུ་པ་ཆུ་རྟ་ཕྱི་ལོ་ ༡༦༤༢ ལོར་སོག་གུ་ཤྲི་བསྟན་འཛིན་ཆོས་རྒྱལ་གྱིས་ཐོག་མར་མདོ་ཁམས་བཟུང་། རིམ་བཞིན་གཙང་པ་སྡེ་སྲིད་རྗེས་འབྲངས་དང་བཅས་པ་ཆམ་ལ་ཕབ། བོད་ཁྲི་སྐོར་བཅུ་གསུམ་གྱི་སྲིད་དབང་རྒྱལ་མཆོག་ལྔ་པ་ངག་དབང་བློ་བཟང་རྒྱ་མཚོར་ཕུལ། གནམ་བསྐོས་དགའ་ལྡན་ཕོ་བྲང་གི་སྲིད་དབང་དངོས་སུ་བཙུགས། ཀརྨ་པ་དགུང་ལོ་བཞི་བཅུ་པའི་ཆུ་ལུག་ཕྱི་ལོ་ ༡༦༤༣ ལོའི་ཚེ་འཕྲུལ་ཆེས་བརྒྱད་ལ་ཟངས་ཕུག་ཏུ་ཕེབས་ནས་རྒྱལ་ཚབ་གྲགས་པ་མཆོག་དབྱངས་བསྙེན་པར་རྫོགས། རྒྱལ་ཚབ་ཏུ་མངའ་གསོལ། དཔའ་བོ་སྤྲུལ་སྐུ་རབ་ཏུ་བྱུང་། རྒྱལ་བ་ལྔ་པས་དེབ་ཐེར་དཔྱིད་ཀྱི་རྒྱལ་མོའི་གླུ་དབྱངས་བརྩམས། མདོ་ཁམས་དར་རྩེ་མདོ་ནས་ལེའུ་ཅེ་དམག་འཁྲུགས་བྱུང་། རྒྱ་ནག་གི་ཏཱ་མིང་རྒྱལ་རབས་མཇུག་རྫོགས། ཀརྨ་པ་དགུང་ལོ་ཞེ་གཅིག་པ་ཤིང་སྤྲེལ་ཕྱི་ལོ་ ༡༦༤༤ ལོའི་ཧོར་ཟླ་དྲུག་པའི་ཚེས་བཅུར་སྟག་ལུང་བཀྲ་ཤིས་དཔལ་གྲུབ་ཕེབས་པར་ཞལ་འཛོམ་མཛད། དེ་ནས་གཞུང་ས་མཆོད་ཡོན་ནས། ད་ཕྱིན་ཀར་ལུགས་ཀྱི་དགེ་ལུགས་ཕྱོགས་ལ་ལོག་པ་མི་བྱེད་པའི་དབུ་ཆེ་

གནང་དགོས་ཞེས་ཕེབས་པར། རྒྱལ་བའི་དབང་པོ་ནས་དེ་བྱེད་མི་དགོས། སྔར་ཀར་དགེའི་འགལ་བའི་ལས་ངེད་ཀྱིས་ལོག་པ་བྱས་རེའི་མནའ་བྱེད་གསུངས་པའི་འཕྲིན་ཡིག་མཆོད་ཡོན་གྱི་དཔུང་ཆེན་ཁམས་མདའ་ན་བཞུགས་པ་ལ། ཞུ་འབུལ་དུ་བཏང་བས། སྔར་ལོག་པ་བྱས་མ་བྱས་བརྟགས་མི་དགོས། ད་ཕྱིན་མི་བྱེད་པའི་རྩེ་ཁ་མི་གནང་བ་དེ་གཞུང་མི་མཛད་པའི་དགོངས་པར་འདུག་གསུངས་ནས་གཞུང་གྱིས། དཔུང་ཆེན་ཡང་ཚུར་ཐེགས་གྲབས་མཛད་འདུག །དོན་དུ་ནི་རྒྱལ་བའི་དབང་པོའི་ཀར་དགེའི་བར་ལ། ལོག་པ་མ་མཛད་པར་མ་ཟད། གཙང་སྡེ་སྲིད་ཕུན་ཚོགས་རྣམ་རྒྱལ་གྱི་སྐབས་ནས། སྐུ་རབ་པའི་དོན་ལ་ཡོན་མཆོད་གཞུང་མ་འཁྲིགས་པ་དང་། དེ་སྐབས་གཙང་པ་དང་། ཀར་ལུགས་པའི་སྒར་གཞིས་རྣམས་ཐུགས་འཛིན་མ་གཅིག་ཡིན་ངེས་ཅན་ཡིན་འདུག་པས་རྒྱལ་བའི་དབང་པོས། སླད་ནས་དགེ་ལུགས་པར་ལོག་པར་མི་བྱེད་པ་མ་ཟད། སྔར་ཕན་ཡང་ལོག་པ་མ་བྱས་པར་དབུ་བསྟུང་གནང་ཚིག་གསུངས་པ་ལ། མཆོད་ཡོན་ནས་ཐུགས་གོ་ལོག་གནང་བ་ཡིན་འདུག་གོ། དེ་ནས་སྐབས་ཞིག་སྐྱིད་ཤོད་པ་དང་སོག་དམག་གིས་སྒར་ཆེན་བསྐོར་ཀྱང་། རྗེ་ཉིད་ནི་བག་ཚ་བ་གཏན་ནས་མི་མངའ་བར་བཞུགས། སྒར་པ་བྱིངས་ལྷ་མོ་དབྱངས་ཅན་མའི་པི་ཝང་གི་ཁོག་པས་བསྲུང་བ་ཡིན་གསུངས་པས། ཉིན་ཞག་མང་པོར་དམག་གིས་མ་མཐོང་བ་དང་། དམག་མི་རྣམས་ཀྱང་ལ་ལས་དད་པ་དང་། ལ་ལས་སྣང་བ་སོགས་འདོད་པ་མི་མཐུན་པར་གྱུར་ཅིང་། ཀརྨ་པ་ཉིད་དམག་མི་འགའ་ཞིག་གི་ཤ་བར་མཐོང་། འགའ་ཞིག་གི་བྱ་རྒོད་དུ་མཐོང་རྗེས་སུ་འདེད་པ་སོགས་བྱས། སྒར་ཆེན་དམག་གིས་གཏོར། གྲྭ་བ་དང་མི་རྣམས་ཕལ་ཆེར་བྲོས། འགའ་རེ་རྨས། འགའ་རེ་བཟུང་བ་དང་། བསད་པ་སོགས་སྐབས་དེར་ཡང་ཆོས་རྗེ་དཔོན་སློབ་ལྔ་བསམ་ཡས་སུ་ཕེབས་པ་དང་། ལྷ་སར་ཕེབས་པ་དང་། གོང་སྨད་རྒོད་ཚང་བྲག་ཏུ་ཕེབས་

པའི་མཐོང་སྣང་ཀྱང་མང་དུ་བྱུང་བར་དམག་མིས་མང་དུ་བཅལ་སྐད་སྣང་། དོན་དུ་རྒྱལ་བའི་དབང་པོ་ཉིད་དང་། རིམ་གྲོ་བ་ཀུན་ཏུ་བཟང་པོ་གཉིས་ཞབས་ཐང་དུ་མཁན་པ་ལྗོངས་སུ་ཕེབས། ཞག་བཅུ་གཉིས་ལ་ལྷོ་གོས་མེད་མོད། འོན་ཀྱང་ཨོ་རྒྱན་ཆེན་པོས་བདུད་རྩི་གནང་བ་སོགས་དག་པའི་སྣང་བ་ཕོ་ན་བྱུང་། ནམ་ཟླ་དགུ་འདྲེན་པའི་སྐབས་ཡིན་ཡང་སྐུ་ལ་ཉེ་ཉོ་ཙུང་ཟད་ཀྱང་མ་བྱུང་། འདི་ལོར་རྒྱ་ནག་ནས་ལི་ཧྲི་ཁྲིང་གི་འགོ་ཁྲིད་པའི་ཞིང་པའི་གྱེན་ལངས་དམག་དཔུང་རྒྱ་ནག་པེ་ཅིན་དུ་འཁྱོར་ནས། མིང་རྒྱལ་རབས་ཀྱི་རྒྱལ་ས་བླངས། གོང་མ་ཁྲུང་ཀྲན་ཏེ་བྲོས་ཀྱང་མ་ཐར་བས། ཅིན་ཧྭན་རི་བོའི་སྟེང་དུ་རང་སྲོག་ལྷེབས། བོད་ཀྱི་རྒྱལ་པཎ་རྣམ་གཉིས་ཀྱིས་མན་ཇུ་གོང་མ་ཤུན་ཇི་ཁྲིར་འཁོད་པར་འཚམས་ཞུའི་མི་སྣ་བཏང་། ཀརྨ་པ་དགུང་ལོ་ཞེ་གཉིས་ཕྱི་ལོ་ ༡༦༤༥ ཤིང་བྱ་ཚེ་འཕྲུལ་གྱི་ཚེས་བཅུ་གསུམ་ལ། ལྷོ་བྲག་ནས་སྨན་ཐང་དུ་ཕེབས། ཡང་འཚེར་དུ་ཞག་བདུན་བཞུགས། དེ་ནས་དཀྱིལ་སྐྱེས་དགོན་དང་ཙ་རི་གནས་ནང་བསྐྱུད། སློ་མ་ཁྲིམ་བདུན་པའི་ཉེ་སྐོར་རྣམས་སུ་ཕེབས། མཚོན་དཀར་དང་། ཁྲུང་རྫོང་། གོང་སྨད་རོང་ཆུ་མདོ་བསྐྱུད། འདི་ལོར་རྩེ་ཕོ་བྲང་དཀར་པོའི་རྨང་གཞི་ཟླ་བ་བཞི་པའི་ཚེས་གཅིག་ཉིན་བཏིངས། ཀརྨ་པ་དགུང་ལོ་ཞེ་གསུམ་པ་མེ་ཁྱི་ཕྱི་ལོ་ ༡༦༤༦ ལོའི་ཚེ་འཕྲུལ་ཟླ་བའི་ཚེས་གསུམ་ལ་ཀ་ནམ་སེ་བ་སྒང་དང་སྤུ་སྟོང་དུ་ཕེབས། ཡུལ་དགོན་གོང་འོག་ཞབས་ཀྱིས་བཅགས། འདི་ལོར་གུ་ཤྲི་བསྟན་འཛིན་ཆོས་རྒྱལ་དང་རྒྱལ་བ་ལྔ་པས། ནང་ཆེན་རྒྱལ་པོ་ཨ་ཏོག་ལ་ཆོ་ལོ་གནང་། ཀརྨ་པ་དགུང་ལོ་ཞེ་བཞི་པ་མེ་ཕག་ཕྱི་ལོ་ ༡༦༤༧ས་གའི་ནང་དེན་ཕྱི་ཕུ་གནས་ནང་དང་། མཚོ་ནོར་བུའི་གནས་གཟིགས་གནང་། དེར་ཞབས་རྗེས་བྱོན། དེ་ནས་མདོ་ཁམས་སུ་ཆིབས་ཁ་བསྒྱུར། ལྷོ་སྨད་ཆུ་གསུམ་མདོར་ཕེབས། ཆ་ལུགས་ཐ་མལ་ཡིན་ཡང་ངོ་ཤེས་ཚོའི་འབུལ་ཆེན་མང་། དངུལ་ཆུ་ཕུན་ཚོགས་དགེ་འཕེལ་གླིང་དུ་ཟླ་བ་དགུ

པའི་ཆོས་གསུམ་ལ་ཕེབས། དེར་འཇང་ས་ཐམ་རྒྱལ་པོའི་སྤྱན་འདྲེན་པ་འབྱོར། ཡང་འབེན་དུ་ཕེབས་ནས་ཞྭ་དམར་པའི་རྟོགས་བརྗོད་འདོད་འཇོའི་བ་མོ་སྒྲུབ་པར་མཛད། དེ་ནས་ཁ་བ་དཀར་པོ་དང་། དགོན་སྡེ་ཁག་ལ་རིམ་པར་ཕེབས་ནས་སོ་སོའི་རེ་འདོད་བསྐངས། དེ་ནས་དགུང་ལོ་ཞེ་ལྔ་པ་ས་བྱི་ཕྱི་ལོ་ ༡༦༤༨ ལོ་གསར་ལ་འཇང་རྒྱལ་པོ་ཀརྨ་འཆི་མེད་ལྷ་དབང་ཡབ་སྲས་བཙུན་མོ་བཅས་ཀྱིས་ལོ་གསར་མཆེད་འབུལ་དང་། ཕྱོགས་ཀྱི་སྐྱེ་བོས་ཀྱང་མཆོད་སྤྲིན་རྒྱ་མཚོས་མཆོད། དེ་དུས་ས་ཐམ་རྒྱལ་པོ་སོགས་རྒྱལ་པོ་རྒྱལ་ཕྲན་རྣམས་ཀྱི་བཀུར་བསྟོད་འབུལ་བ་སོགས་ནི་བསམ་གྱི་མི་ཁྱབ་པ་ཞིག་དང་། རྗེ་ཉིད་ཀྱིས་མཛད་པའང་དེ་དང་མཚུངས་པར་བརྗོད་ཀྱི་མི་ལང་བ་འབྲེལ་ཚད་དོན་ལྡན་ཆེན་པོར་མཛད་ནས་ལྟགས་ཏ་དགོན་དང་། ཨ་ཁྲི་དགོན་སོགས་སུ་ཕེབས་ནས་ནགས་ལ་མེ་མཆེད་པ་ལ་ཕྱག་ནས་གཏོར་བས་ཞི་བར་མཛད་པ་དང་། གངས་དཀར་ཕྱེད་གསུམ་དུ་ཕེབས་ནས་ཐུགས་རྗེ་ཆེན་པོའི་ལྷ་ཁང་བཞེངས་པ་དང་། སྒྲུབ་སྡེ་ཐམས་ཅད་ལ་དབང་ཁྲིད་མན་ངག་གནང་བ། རྒྱལ་ཐང་ཁང་གསར་དགོན་དུ་དབྱར་གནས་མཛད་པ། གནས་བཅུའི་ཞལ་ཐང་ཕྱག་བྲིས་གནང་བ་སོགས་ཀྱི་རྟེན་བཞེངས་ནི་བརྗོད་དུ་མེད་པ་གནང་། གནས་དགོན་རྣམས་ལ་ཕྱག་མཆོད་བསྙེན་བཀུར་བཅས་རྒྱས་པར་མཛད། དེ་ནས་ཞྭ་དམར་བདུན་པ་ཡེ་ཤེས་སྙིང་པོ་ངོས་འཛིན་པའི་ཆེད་དུ་སྐུ་ཆས་ཐམས་ཅད་རིམ་གྲོ་པ་ལ་གནང་། རྗེ་ཉིད་ཨུ་ཧོ་བའི་ཆ་ལུགས་བཞེས་ཏེ། ཚུ་ཤིང་གི་འཁར་བ་ཞིག་ཕྱག་ཏུ་བསྣམས། གཅིག་པུར་རྟ་ཞིག་ལ་ཉེར་མཁོ་བཀལ་ནས་བྱང་མགོ་ལོག་ཕྱོགས་སུ་ཕེབས། ཚུ་ཆེན་དང་རི་མཐོན་པོ་བརྒྱལ། ཆོས་རྐུན་པས་ཆིབས་རྟ་དང་ན་བཟའ་ཡོ་བྱད་ཀུན་འཕྲོག ཞབས་རྗེན་པ་སློང་མོ་མཛད་ཅི་བྱོན་པས། ཞབས་གཉིས་ཁ་བས་ཕྱིད་ནས་རྨར་སོང་། ཐ་ན་གསོལ་ཞལ་དང་ན་བཟའ་མེད་པར། མི་གཅིག་གིས་ཤིང་གི་ཕོར་པ་དུམ་བུ་ལྷུར་ཆག་ནས་སྐྱུད

པས་འཇོར་བ་ཞིག་ཕུལ། གཅིག་གིས་ཁོ་རང་གི་ཕྱིང་པའི་གོས་ཕུལ་བས། དེ་དག་ལ་ལོངས་སྤྱོད་པར་མཛད། ཁྱིམ་བདག་གཅིག་གིས་ཞབས་ཀྱི་རྨ་མ་སོས་བར་གསོལ་ཆས་དྲངས། རིམ་པར་ཕྱིན་པས་ཁ་ཅིག་གིས་ཤེས་ནས་མཇལ་མཁན་ཡང་མང་དུ་བྱུང་། དེ་ནས་ཞྭ་དམར་སྤྲུལ་སྐུས་མཁྱེན་ནས་ཕེབས་བསུར་བྱུང་། དེ་ནས་ཞྭ་དམར་རིན་པོ་ཆེ་ངོས་འཛིན་དང་གཙུད་ཕུད་བཞེས། མཚན་ཡེ་ཤེས་སྙིང་པོ་གསོལ། ཀརྨ་པ་དགུང་ལོ་ཞེ་དགུ་པ་ཆུ་འབྲུག་ཕྱི་ལོ་ ༡༦༥༢ ལོར་རྒྱལ་བ་ལྔ་པ་དགུང་ལོ་སོ་དྲུག་ཐོག་རྒྱ་ནག་ཏུ་ཕེབས་པའི་ལོ་ཡིན། ཀརྨ་པ་འབོ་གངས་དཀར་དུ་ལོ་གསར་དང་སྨོན་ལམ་ཆེན་མོ་གནང་། རྒྱལ་བ་ལྔ་པ་རྒྱ་ནག་པེ་ཅིན་དུ་འགྲོར་སྐྱེང་རྒྱ་ནག་གོང་མ་ཤུན་ཅིས་ཀརྨ་པ་གདན་འདྲེན་ཞུས་ཀྱང་ཕེབས་རྒྱུ་མ་བྱུང་། དེ་ནས་ཀརྨ་པ་དགུང་ལོ་ང་གཅིག་ཤིང་རྟའི་ལོ་གསར་མཛད། སྒོ་ར་སྤང་དུ་ཕེབས། སྐབས་དེར་སི་ཏུ་རིན་པོ་ཆེ་དཔོན་སློབ་ཕེབས་ནས་མཇལ་འཕྲུལ་ཆེར་མཛད། དེར་ནགས་ལ་མེ་ཤོར་བ་ལ་ལྷུགས་ཆབ་གཏོར་བས་ཞི། ཀརྨ་པ་དགུང་ལོ་ང་གསུམ་པ་མེ་སྤྲེལ་ཕྱི་ལོ་ ༡༦༥༦ ལོ་གསར་དགའ་སྟོན་ནས་འཇང་ཡུལ་དུ་ཆིབས་བཏེག་སྐབས། ཆོས་རྗེས་པད་འབྱུང་སྤྲུལ་པ་འཇང་གི་ཕྱོགས་སུ་འབྱུང་གསུངས་པ་དེ་འོ་སྐོལ་ཡིན་འདུག་གསུངས། ལོ་དེར་འཇང་ཞབས་ཀྱི་གྲྭ་བ་སྟོང་ཙམ་ལ་རབ་བྱུང་དང་བསྙེན་རྫོགས་གནང་། བོད་ཀྱི་དམར་མཆོད་ཐམས་ཅད་རྒྱུན་བཅད། འཇང་ས་ཐམ་རྒྱལ་པོའི་སྤྱན་དྲངས་ནས། ལེགས་མཛོད་ཕོ་བྲང་དུ་ཞལ་འཛོམས། རྒྱལ་འབངས་ཀུན་ལ་ཆོས་དྲུག་སོགས་ཆོས་འཁོར་བླ་ན་མེད་པ་བསྐོར། དགུང་ལོ་ང་བཞི་པ་མེ་བྱ་ཕྱི་ལོ་ ༡༦༥༧ ལོའི་ཚེ་འཕྲུལ་སྨོན་ལམ་གནང་བ་དང་རྟེན་བཞེངས་མང་དུ་མཛད། འཇང་ས་ཐམ་རྒྱལ་པོ་ཀརྨ་ཕུན་ཚོགས་ལ་བླ་མའི་རྣལ་འབྱོར་སོགས་གནང་། རྒྱལ་ཚབ་དྲུག་པ་གྲགས་པ་མཆོག་དཔྱངས་སྐུ་ག་ཤེགས་པར་མཁྱེན་ནས་དགོངས་རྫོགས་ལ་དེ་ཁུལ་གྱི་དགེ་འདུན་སྟོང་

ཅམ་ལ་མང་འགྲེད་སོགས་རྒྱ་ཆེར་མཛད། དགུང་ལོ་ང་ལྔ་པ་ས་ཕྲི་ཕྱི་ལོ་ ༡༨༥༩ ལོར་སི་ཏུ་དྲུག་པ་ཆོས་རྒྱལ་མི་ཕམ་ཕྲིན་ལས་རབ་བརྟན་འཁྲུངས། དུས་དེར་བོད་ཀྱི་གནས་ཚུལ་ཧ་ཅང་རྙོག་འཛིང་ཆེ་བས། རྒྱལ་དབང་ལྔ་པ་སྐུ་དངོས་ཀྱིས་ལུགས་གཉིས་ཀྱི་འགན་ཡོངས་སུ་བཞེས། ཀརྨ་པ་དགུང་ལོ་ང་བདུན་པ་ལྕགས་ཕྲེ་ཕྱི་ལོ་ ༡༨༨༠ལོ་གསར་བཞད་ལ་ཀརྨ་པ་ཞྭ་དམར་ནག་གཉིས་དང་། སི་ཏུ་པ། ཕག་མོ་ཞབས་དྲུང་། རྩེ་ལྷ་སྐུ་སྐྱེ། ཞྭ་སྒོམ་སྐུ་སྐྱེ་སོགས་ལ་རྒྱལ་བའི་རིམ་གྲོ་བ་ཀུན་ཏུ་བཟང་པོས་ལོ་གསར་གསོལ་སྟོན་རྒྱས་པར་ཕུལ། ༼ཆོས་རྗེའི་རིམ་གྲོ་པ་འདི་ནི་དྲུང་དགུང་ལོ་ཞེ་གཅིག་ལ་སྐྱིད་སོག་གི་དམག་གིས་འཛིགས་ནས་བཟུང་སྟེ་ལོ་གསུམ་རིང་སྐྱེ་རགས་མ་བཞིག་པར་ཞབས་ཕྱི་ཞུས་པ་དང་། ཕྱིན་བསྡོམས་ལོ་སོ་ལྔའི་བར་དུ་ཞབས་ཞུས་ལྷོད་པ་མེད་པས། ཕྱིས་ཆོས་རྗེས་གདན་ཕྱེད་བསྟབས་ཏེ་ཐུགས་རྗེས་ཆེ་བར་གནང་། ཟང་ཟིང་གི་འབུལ་བ་ཆར་ལྟར་བབས་པ་རྣམས། བླ་མའི་བཀའ་བཞིན་འཕྲུལ་དུ་མཆོད་སྦྱིན་ཕོ་ནར་མཛད་པ་ཡིན།༽ ཡུལ་དེར་རྒྱ་དམག་གིས་གཞིག་གཏོར་བཏང་བའི་སྡེ་ཐམས་ཅད་གསོས། འདི་ལོར་དགོན་ཟླའི་ཆོས་བཅུ་གཅིག་ཉིན་རྒྱལ་ཐང་གི་ཁྲིམ་བདག་ཞིག་ལ་རྒྱལ་ཚབ་ནོར་བུ་བཟང་པོ་འཁྲུངས། ཞྭ་དམར་མཆོག་སྤྲུལ་གྱི་གཙོས་སྐྱེ་བོ་མང་པོར་ཆོས་མང་དུ་གསུངས། རྒྱལ་བའི་བཀའ་འགྱུར་རིན་པོ་ཆེ་མཚལ་དཔར་རྒྱ་ལུགས་སུ་བཞེངས། ས་ཐམ་རྒྱལ་པོའི་སྲས་ཚུང་བ་ཀརྨ་མི་ཕམ་བསྟན་པའི་ཉི་མ་རབ་ཏུ་བྱུང་། རྒྱལ་ཐང་རིགས་ལྔའི་ལྷ་ཁང་བཞེངས་པའི་ལས་གྲྭ་བཙུགས། ཀརྨ་པ་དགུང་ལོ་ང་དགུ་པ་ཆུ་སྟག་ཕྱི་ལོ་ ༡༨༨༢ ལོར་པཎ་ཆེན་བློ་བཟང་ཆོས་རྒྱན་དང་། རྒྱ་ནག་གི་འཛམ་དབྱངས་གོང་མ་ཐབས་སྐྱོང་རྒྱལ་པོ་སྟེ་ཤུན་ཙི་སྐུ་གཤེགས་པའི་ལོ། དེའི་སྲས་ཁང་ཤིས་སམ་བདེ་སྐྱིད་རྒྱལ་པོ་གསེར་ཁྲིར་མངའ་གསོལ། ༈ དེ་སྐབས་ཞིག་ལྷ་ལྡན་སྤྲུལ་པའི་གཙུག་ལག་ཁང་ཆེན་པོར་རྒྱུའི་

འཛིགས་པ་ཆེ་བར་བྱུང་ནས་རིམ་གྲོས་སོགས་ཟློག་ཐབས་གང་གིས་ཀྱང་བཟློག་མ་ནུས་པའི་ཚེ། ཨོ་རྒྱན་རིན་པོ་ཆེའི་མ་འོངས་ལུང་བྱང་ལས། རྗེ་བོ་ཀླུ་ཡིས་སྲུན་འདྲེན་ཚེ༔ ད་ལྟའི་རྒྱལ་བ་མཆོག་དབྱངས་ཀྱི༔ སྐྱེ་བ་ཀརྨའི་མིང་ཅན་ལ༔ གསོལ་བ་ཐོབ་དང་བཟློག་པའང་སྲིད༔ ཅེས་གསུངས་པ་ལྟར། གཞུང་ས་ནས་བོད་དུ་འབྱོར་དགོས་པའི་བཀའ་ལྟར། ཀརྨ་པ་ཆོས་རྗེ་དགུང་ལོ་བདུན་ཙམ་པ་ཆུ་གླང་ཕྱི་ལོ་ ༡༦༧༣ ལོའི་འགོ་ཟླའི་ཚེས་འཆར་ལ་ལྷ་ལྡན་ཕྱོགས་སུ་ཕྱག་བཏེག་ནས་ལམ་བར་དུ་མཇལ་བའི་རྟེན་གསུམ་རྣམས་ལ་མཆོད་འབུལ་དང་། སེར་སྐྱ་ཐམས་ཅད་ལ་ཆོས་དང་ཟང་ཟིང་ཅི་རིགས་ཀྱིས་ཚིམ་པར་བྱེད་བཞིན་དུ་ནག་ཟླའམ་ཧོར་ཟླ་གསུམ་པའི་ཚེས་གསུམ་ལ་ལྷ་སར་ཕེབས། རྗེ་བོ་ཤཱཀྱ་མུ་ནེའི་དྲུང་དུ་ཡན་ལག་བདུན་པ་སྔོན་དུ་འགྲོ་བས་གདེངས་ཅན་བསུ་བཟློག་སྨོན་ལམ་མཛད་པ་ཙམ་གྱིས་ཉིན་རེ་བཞིན་ཆུ་འཕྲི་ནས་ཆུའི་འཇིགས་སྐྱོབས་མཛད། པོ་ཏ་ལར་རྒྱལ་བ་ལྔ་བ་ཆེན་པོ་བློ་བཟང་རྒྱ་མཚོའི་ཞལ་གྱི་དཀྱིལ་འཁོར་མཇལ། ལམ་བར་སོགས་ཀྱི་གསུང་འགྲོས་བསྐུལ་བ་ལ། རྗེ་ཉིད་སྐུ་ན་བསྒྲེས་ཤིང་སྙན་ཐག་རིང་བས་བཀའ་ལན་ཇི་བཞིན་འབུལ་ཚོད་མ་མཁྱེན་ནས། རིམ་གྲོ་པར་བཀའ་ལན་ཕུལ་ཅིག་གསུང་པ་ལྟར་བཀའ་ལན་རྣམས་ཕུལ། ཆོས་ཀྱི་དྲི་བཤད་ཀྱང་གནང་། གོང་ས་མཆོག་གིས་བཀས་མཚུར་ཕུར་རྒྱུན་བཞུགས་ཚོག་པ་དང་། མཚུར་ཕུ་སྣ་དཀར་རྩེའི་གཞི་ཀ་དེའང་མཆོད་གཞི་སུ་གནང་བ་སོགས་གསོལ་སྟོན་དང་གནང་སྦྱིན་བཟང་པོ་མཛད། ༼ཞིས་བདག་གི་དགེ་བའི་བཤེས་གཉེན་དམ་པ་སྒྲུབ་དཔོན་བདེ་ཆེན་ཚེ་དབང་རིན་པོ་ཆེའི་ཞལ་རྒྱུན་ལས་ཐོས། ཡང་ཀར་རབས་རྣམ་ཐར་གཞན་ཞིག་ལས་རྗེ་བདུད་འདུལ་རྡོ་རྗེའི་དུས་ཡིན་པར་གསུངས་དཔྱོད་ལྡན་རྣམས་ཀྱིས་བཅད་པར་འཚལ།༽ དེ་ནས་དེ་ཁྲུལ་གྱི་གནས་ཐམས་ཅད་མཇལ་ཞིང་མཆོད་སྦྲིན་ཕུལ། སྒྲགས་མཆོག་ལ་ཕེབས་དགོས་གསུང་པ་ལྟར་ཕེབས། དེའི་ཉིན་ནས་མགྲུལ་ཆམ་ལ་བརྟེན་སྐུ་ཉོག་པ་བྱུང་། ཐུགས་གྲྭར་ཕེབས་ནས་དེད་རང་ཚེ་འདིར་ཡུན་རིང་སྡོད་མི་དགོས་

གསུངས་ནས་ཟུར་ཤག་ཞིག་ཏུ་བཞུགས། ཉེ་གནས་ཀུན་ཏུ་བཟང་པོ་ལ་སྒྱུར་དུ་འཕྲོད་པའི་བཀའ་སྐུལ་ཅིང་། རྗེ་དགུང་ལོ་དོན་གཅིག་ཏུ་ཕེབས་པ། རབ་བྱུང་བཅུ་གཅིག་པའི་ཤིང་སྟག་དབོ་ཟླའི་ཚེས་བཅོ་ལྔའི་ཐོ་རངས་སུ་གསོལ་ཇ་དང་བཞེས་ཕྱག་དྲངས་པ་བཞེས་ཏེ། ཆོས་དབྱིངས་ཞི་བའི་དབྱིངས་སུ་སྐུ་ཐིམ་པའི་ཚུལ་བསྟན། སྐུ་གདུང་རིན་པོ་ཆེ་མཆུར་ཕུར་སྤྱན་དྲངས། དགོངས་རྫོགས་ཀྱི་རིམ་པ་རྣམས་རིམ་གྲོ་བ་ཀུན་ཏུ་བཟང་པོས་ལེགས་པར་མཛད། རྗེ་འདིའི་རྒྱུད་འཛིན་གྱི་སློབ་མའི་གཙོ་བོ་རྣམས་ནི། ཞྭ་དམར་བདུན་པ་ཡེ་ཤེས་སྙིང་པོ། སི་ཏུ་དྲུག་པ་ཆོས་རྒྱལ་མི་ཕམ་ཕྲིན་ལས་རབ་བརྟན། སྟག་ལུང་ཞབས་དྲུང་བཀྲ་ཤིས་དཔལ་གྲུབ། རྒྱལ་ཚབ་དྲུག་པ་ནོར་བུ་བཟང་པོ། དཔའ་བོ་བཞི་པ་གཙུག་ལག་ཀུན་བཟང་། མཁས་གྲུབ་ཆེན་པོ་ཆགས་མེད་རཱ་ག་ཨ་སྱ། རིག་འཛིན་ཆེན་པོ་འཇའ་མཚོན་སྙིང་པོ་སོགས་མཁས་ཤིང་གྲུབ་པའི་དབང་ཕྱུག་མང་དུ་བཞུགས་སོ།། །།དགེའོ།། །།

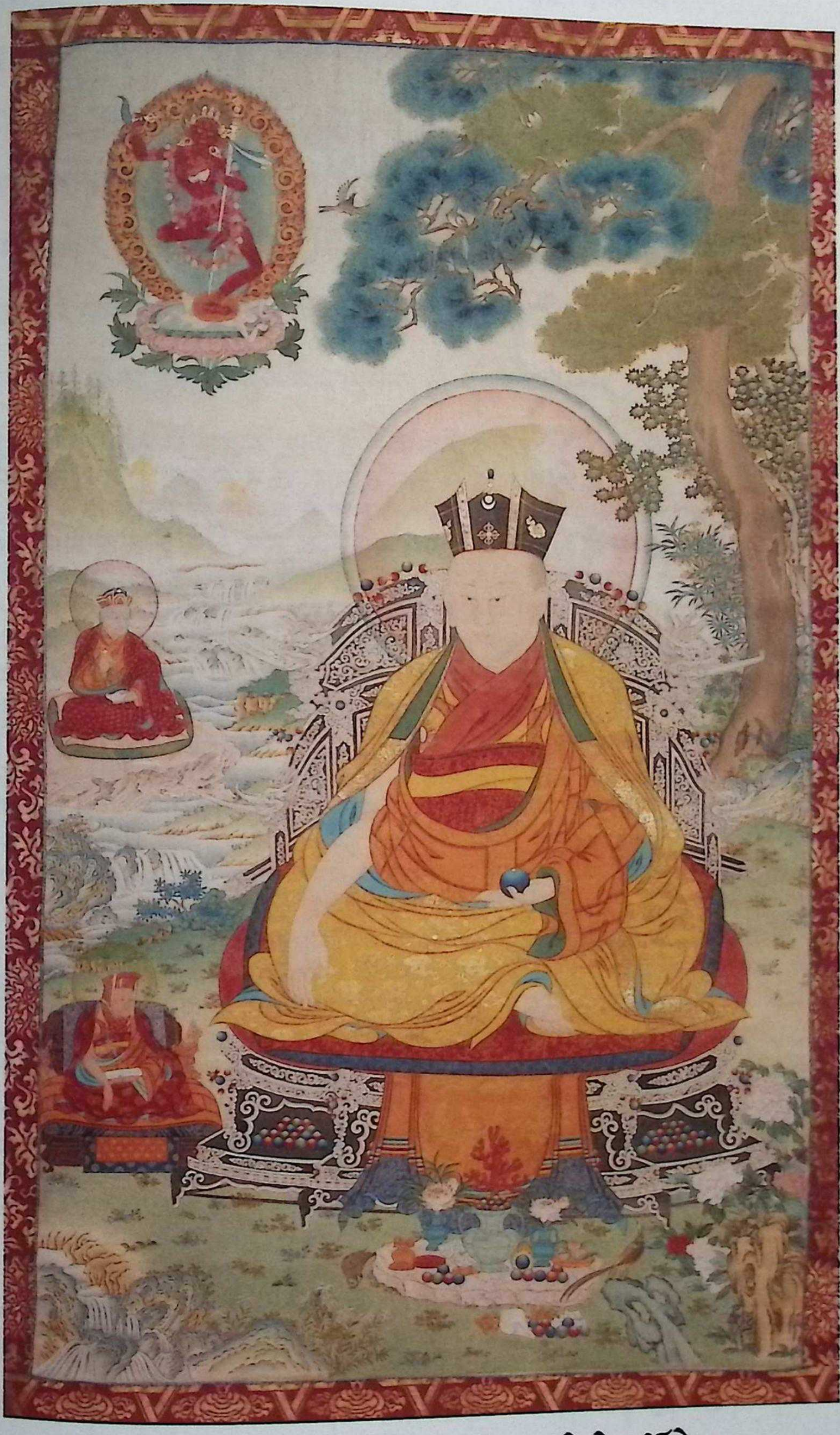

༄༅། །ཀརྨ་པ་སྐུ་ཕྲེང་བཅུ་གཅིག་པ་ཡེ་ཤེས་རྡོ་རྗེ། །

༄༅། །མཁྱེན་བརྩེའི་རང་བཞིན་མཆོག་གི་བདག་ཉིད་ཅན། །
རྒྱལ་བ་ཀུན་དང་ཕྲིན་ལས་མཉམ་པ་ལས། །
ལྷག་པའི་ཐུགས་རྗེ་མངའ་བའི་ཀརྨ་པ། །
ཡེ་ཤེས་རྡོ་རྗེའི་ཞབས་ལ་གུས་ཕྱག་འཚལ། །

༄༅། །དེ་ཡང་རྩོད་དུས་སྙིགས་ལྔའི་རྒྱུད་ཚོགས་ཆེར་བརྫོལ་བའི་སྐབས་དེར། སྙིང་པོ་དོན་གྱི་བསྟན་པ་ཆེས་ཉམས་དམའ་བའི་དུས་དེར་སྙིང་རྗེ་ཆེན་པོའི་གཞན་དབང་གིས་གཟིགས་པ་རྣམ་ལྔས་བསམ་བཞིན་དུ་སྲིད་པར་སྐྱེ་བ་བཞེས་པའི་ཀརྨ་པ་ཡེ་ཤེས་རྡོ་རྗེ་ནི་རྗེ་གོང་མས་ཉེ་གནས་ཀུན་ཏུ་བཟང་པོ་དང་རྣམ་ཐར་དཔག་བསམ་ཁྲི་ཤིང་སོགས་ལས་ལུང་བསྟན་པ་ལྟར། ཡུལ་མདོ་སྨད་སྨར་ཁམས་ཀྱི་ས་ཆར། ཡབ་ཡུམ་རིགས་ལྡན་པའི་སྲས་སུ་རབ་བྱུང་བཅུ་གཅིག་པའི་མེ་འབྲུག་ཕྱི་ལོ་ ༡༦༧༦ ལོར་སྐུ་འཁྲུངས། དེའི་ཚེ་ནམ་མཁའ་འཇའ་འོད་ཀྱིས་ཁེངས་པ་དང་། ཡི་དམ་ལྷ་ཚོགས་མང་པོས་ཞལ་གཟིགས་ཤིང་། དུས་གསུམ་གང་ལའང་ཐོགས་པ་མེད་པའི་མངོན་ཤེས་གསུངས་པ་དང་། རྫུ་འཕྲུལ་གྱི་རྣམ་པ་ཅི་ཡང་བསྟན་པས། རིག་འཛིན་མི་འགྱུར་རྡོ་རྗེའི་གཙོས། མི་དང་མི་མིན་ཀུན་གྱིས་ཆོས་རྗེ་ཀརྨ་པ་མཆོག་གི་སྤྲུལ་པའི་སྐུ་འཁྲུངས་སོ་ཞེས་བསྒྲགས་པའི་སྒྲས་ཕྱོགས་ཐམས་ཅད་དུ་ཁྱབ། དེ་ནས་ཞྭ་དམར་ཅོད་པཎ་འཛིན་པ་ཡེ་ཤེས་སྙིང་པོ་དང་། རྒྱལ་ཚབ་ནོར་བུ་བཟང་པོ་སོགས་ཀྱིས་དབུས་ཕྱོགས་སུ་སྤྱན་དྲངས་ཏེ། རིམ་པས་ཕེབས་ལམ་གྱི་སྐྱེ་འགྲོ་ཐམས་ཅད་ཡོངས་སུ་སྨིན་པར་མཛད་ནས། ཧ་ཐབ་ཀྱི་བསུ་བ་དང་། སེར་སྤྲེང་བཅས་བདེ་ཆེན་ཡངས་པ་ཅན་གྱི་གཙུག་ལག་ཁང་ཆེན་པོར་ཕེབས། ཡབ་སྲས་གསེར་ཞལ་འཛོམས་

ཏེ་ལྷན་རྒྱས་པའི་རྟེན་འབྱུང་མཆོག་ཏུ་འགྲིགས། དེ་ནས་མི་རིང་བར་བསྲུ་བ་སེར་སྤྲིང་བཅས་འཇིག་རྟེན་དབང་ཕྱུག་རིམ་བྱོན་གྱི་བསྟི་གནས་འོག་མིན་མཚུར་ཕུར་གཟའ་སྐར་འཕྲོད་སྦྱོར་བཟང་པོར་སེང་ཁྲིར་མངའ་གསོལ་དང་ཞེས་པ་བརྗོད། མཐོན་མཐིང་གསེར་གྱི་མདོང་ཅན་གྱི་ཅོད་པན་དབུ་ལ་བཞེས་ཏེ་སྙིང་པོ་དོན་བརྒྱུད་ཀྱི་བསྟན་པའི་བདག་པོ་ཆེན་པོར་བཞུགས་སོ། །ཞྭ་དམར་རིན་པོ་ཆེ་ལས་ཕྱག་རྒྱ་ཆེན་པོ་དང་ན་རོ་ཆོས་དྲུག་སོགས་རང་ལུགས་ཀྱི་དབང་ལུང་ཁྲིད་གསུམ་དང་། ཁྱད་པར་དུ་སློབ་དཔོན་ཆེན་པོ་པདྨ་སཾ་བྷའི་རྡོ་རྗེའི་གསུང་གིས་ཡེ་ཤེས་རྡོ་རྗེ་ཞེས་པའི་མཚན་གསོལ། རིག་འཛིན་མི་འགྱུར་རྡོ་རྗེའི་ཟབ་གཏེར་དང་། སྟག་ཤམ་ནུས་ལྡན་རྡོ་རྗེའི་ཟབ་གཏེར་ཐམས་ཅད་དུ། ཆོས་ཀྱི་བདག་པོར་ལུང་བསྟན་པ་ལྟར་སྨིང་ལུགས་ཀྱི་དབང་དང་ལུང་མན་ངག་མང་པོ་གསན་བསམ་མཐར་ཕྱིན་པར་མཛད། གཞན་ཡང་མཁན་པོ་ཀརྨ་ཕྲིན་ལས་གསུམ་པ་དང་། རྒྱལ་ཚབ་དྲུག་པ་སོགས་དགེ་བའི་བཤེས་གཉེན་དུ་མ་ཡོངས་འཛིན་དུ་བཞེས་ནས་མདོ་རྒྱུད་མན་ངག་གི་དབང་ལུང་སོགས་གསན་པ་རྒྱ་ཆེར་མཛད། བཤད་པ་དང་སྒྲུབ་པའི་སྒོ་ནས་བསྟན་པའི་སྒྲོན་མེ་སྦར། ཀརྨ་པ་བཅུ་གཅིག་པ་ཡེ་ཤེས་རྡོ་རྗེ་དགུང་ལོ་བཅོ་ལྔ་བ་ལྕགས་རྟ་ཕྱི་ལོ་ ༡༦༩༠ ལོར་སྡེ་སྲིད་སངས་རྒྱས་པས་པོ་ཏ་ལའི་ཕོ་བྲང་དམར་པོ་བཞེངས་འགོ་ཚུགས། ཀརྨ་པ་དགུང་ལོ་བཅུ་དགུ་པ་ཤིང་ཁྱི་ཕྱི་ལོ་ ༡༦༩༤ ལོར། ཞྭ་དམར་བདུན་པ་གར་དབང་རིན་པོ་ཆེ་དགུང་གྲངས་རེ་བཞི་བཞེས་པ་དབོ་ཟླའི་ཚེས་ཉེར་བདུན་ལ་བདེ་བར་གཤེགས་པའི་ཚེ་དགོངས་རྫོགས་ཀྱི་མཆོད་འབུལ་དང་། སྐུ་གདུང་མཆོད་རྟེན་བཞེངས། རབ་གནས་མཛད། གདན་ས་ཉམས་གསོ་དང་། གཞན་ཡང་སྐུ་གསུང་ཐུགས་རྟེན་དུ་མ་གསར་བཞེངས་མཛད། ཏཱེ་ཧྥོ་རིན་པོ་ཆེ་ཀརྨ་བསྟན་འཛིན་དང་རྒྱས་༸གོང་ས་ལྔ་པ་ཆེན་པོས་གཟིགས་པ་ཆེ་ཞིང་ཞབས་ཕྱིར་པོ་ཏ་ལར་བཞུགས་པ། ལྕགས་སྤྲེལ་ལོར་

ལྔ་པ་ཆེན་པོ་ཞི་བར་གཤེགས་ཀྱང་ཆོས་རྒྱལ་ལྡེ་སྲིད་སངས་རྒྱས་རྒྱ་མཚོའི་དབུ་སྙར་བཞུགས་དགོས་བྱུང་བ་ས་སྟག་ཡོར་དགོངས་པ་ཕྲིལ་ནས་མཚུར་ཕུར་ཕེབས། ཆོས་རྗེ་ཀརྨ་པ་དང་མཇལ་ནས། བཀའ་ཆོས་ཅི་རིགས་པ་ཞུས། རྒྱལ་ཚབ་ནོར་བུ་བཟང་པོ་ཞི་བར་གཤེགས་པར་ཐུགས་དམ་གསལ་འདེབས་དང་། དགོངས་རྫོགས་མཆོད་འབུལ་བསྒྲུབས་པར་མཛད། གནས་ནང་དུ་རྗེ་དཔའ་བོ་ཕྲིན་ལས་རྒྱ་མཚོ་དང་མཇལ། ཤིང་ཕག་ལོར་གར་དབང་བརྒྱད་པ་བལ་ཡུལ་དུ་འཁྲུངས་པ། ཞྭ་དམར་པའི་སྤྲུལ་སྐུ་ཡིན་ཚུལ་ས་ཆ་ཡུལ་གྱི་བཀོད་པ་ཤོག་ཁྲ་ཕྱག་བྲིས་རིསུ་མཛད་དེ་བང་མིའི་ལག་ཏུ་སྤྲད་ནས་མངགས་པས། བལ་ཡུལ་ཡོལ་མོ་གངས་རྭར་སྤྲུལ་པའི་སྐུ་འཁྲུལ་མེད་དུ་ངོས་འཛིན། བལ་པོའི་རྒྱལ་པོ་མཧཱུ་སིཧྨ་མ་ལས་འཕྲོག་ཐབས་སུ། ཡབ་བྱུར་སྤྱན་དྲངས་པས། ཀརྨ་པས་བཀའ་ལྟར་གཞུང་ས་ནས་སྡེ་སྲིད་སངས་རྒྱས་རྒྱ་མཚོས་མགོ་འདྲེན་དང་ཕྱག་མཛོད་རྒྱན་ལུ་མངགས་ཏེ། ཞྭ་དམར་དགུང་ལོ་དྲུག་ཐོག་བལ་ཡུལ་ནས་རིམ་པར་སྤྱན་དྲངས། ཐོག་མར་གཙང་ཁུལ་བརྒྱུད་ལྷ་སར་ཕེབས་དགོས་རྒྱུ་ལས། ཏཻ་ཧྥོ་རིན་པོ་ཆེས་སྡེ་སྲིད་ལ་ཤངས་བརྒྱུད་ནས་མཚུར་ཕུར་ཕེབས་ཚོག་པ་ཞུས་པས་དོན་སྨིན། ཟླ་བ་བདུན་པའི་ཚེས་ལྔར་ཆིབས་བསུ་བཅས་སྟག་སྣར་ཕེབས། ཁྲིམས་ཚུང་མངོན་དགའ་ལ་ཞག་ཤས་བཞུགས། ཏཻ་ཧྥོས་ཕྱི་ནང་གི་རྟེན་འབྲེལ་ལེགས་ཚོགས་ཐམས་ཅད་བསྒྲིགས་པར་མཛད། ཤངས་བརྒྱུད་ནས་ཡངས་པ་ཅན་དང་དཔལ་ས་སྐྱོད་འོག་མིན་མཚུར་ཕུར་ཆིབས་བསུ་བཅས་ཕེབས། ཀརྨ་པ་ཡབ་སྲས་ཞལ་རྒྱས་ཀྱི་ལེགས་ཚོགས་འགྲིགས། རྒྱལ་དབང་མཆོག་གིས་ཞྭ་དམར་སྐུའི་གཙུག་ཕུད་བཞེས་ཏེ། དཔལ་ཆེན་ཆོས་ཀྱི་དོན་འགྲུབ་རྒྱུད་སྡེ་རྒྱ་མཚོ་སྣང་གྱི་རྣམ་རོལ་ཕྱོགས་ལས་རྣམ་པར་རྒྱལ་བའི་སྡེ་ཞེས་པའི་མཚན་གསོལ། དཔལ་འཁོར་སྲིད་ཞིའི་ཕུན་ཚོགས་ཀུན་གྱི་གཏེར། ཟླ་མེད་ཐུགས་རྗེ་ཆེན་པོའི་སྤྱན་ཡངས་པ།

ཆོས་ཀྱི་ཆར་ཆེན་འབེབས་པའི་སྟོན་པ་པོ། ཕྱོགས་ལས་རྣམ་པར་རྒྱལ་བའི་ཞབས་བརྟན་གསོལ། སོགས་ཀྱི་ཞབས་བརྟན་དང་སྨན་དཀར་རྡོ་རྗེའི་རིམ་མོ་ཅན་སོགས་ཕུལ། ཞྭ་དམར་གྱི་ཅོད་པན་དབུ་ལ་གསོལ་ཏེ། སེང་གེའི་ཁྲིར་མངའ་གསོལ་ཤིས་པས་སྐྱོང་བར་མཛད། སྤར་མཚུར་ཕུར་བྱོན་སྐབས། ཀརྨ་པས་སྐུ་ཆས་དང་ཕྱག་རྫས་ཚང་མ་གནང་སྟེ། ཕྱག་ནས་མཛད་དེ་མཐོང་མི་ཉན་གསུངས་པས་བཀའ་བཞིན་བསྒྲུབས། དེ་ནས་རྗེ་དཔའ་བོ་དགུང་ལོ་ལྔ་བཅུ་པ་ས་ཡོས་ལོར་སྐུ་ཞི་བར་གཤེགས་པའི་དགོངས་རྫོགས་བསྒྲུབས། དེ་ནས་སི་ཏུ་ཆོས་རྒྱལ་མི་ཕམ་གྱི་སྐུ་སྐྱེ། གླིང་ཚང་དཔོན་མགོན་ལྷུན་པའི་སྲས་སུ་འཁྲུངས་པ། ཀརྨ་པས་ངོས་འཛིན་མཛད་ཅིང་མཚན་བཏགས་མོད། གླིང་ཚང་རང་གི་འདོད་ཕྱོགས་ལྟར་ས་སྐྱའི་ཆོས་སྒར་བཅུག་ཅིང་འཕྲལ་དུ་སྐུ་གཤེགས། རྒྱ་མཚན་དེས་བརྒྱུད་པ་འདིར་མ་ཆུད་ཅིང་སི་ཏུའི་གོ་སར་མ་འཁོར་བས་སི་ཏུ་ན་རིམ་གྱི་གྲངས་སུ་མ་བགྲང་བར་གསུངས། དེའི་སྐུ་སྐྱེས་ཀུན་མཁྱེན་ཆོས་ཀྱི་འབྱུང་གནས་ནི། ཆོས་རྗེ་ཉིད་ཀྱི་བསྟན་རྩིས་ཀྱི་རེའུ་མིག་ཞིག་གསར་སྒྲིག་གནང་བར། སིཏུ་ལུགས་འབྲུག་ལོ་པ་ཨ་ལོར་འབྱུང་། ཞེས་བཀོད་པར་མཛད། དེ་རྗེས་ཁམས་སྨྱོན་སྐུ་སྐྱེ་དབུས་སུ་བྱོན་སྐབས་མཚུར་ཕུར་ཆོས་རྗེ་གཟིམས་ཆུང་ཆོས་དབྱིངས་ཕོ་བྲང་དུ་བཞུགས་པ་མཇལ། ཨ་ལོ་ཀུན་མཁྱེན་གྱི་ཞུ་ཕྲིན་སྙན་དུ་ཕུལ་སྐབས་ཉི་མ་ཤར་བ་དང་འགྲིགས་པས། ཆོས་རྗེ་ཀརྨ་པའི་ཞལ་ནས་ད་ལན་རྟེན་འབྲེལ་ཤིན་ཏུ་ལེགས། སི་ཏུ་རིན་པོ་ཆེ་སྡེ་དགེར་འཁྲུངས་ཞེས་ཏྲེ་བོ་ཆོས་རྗེས་ཀྱང་གསུང་གི་ཡོད་ཚོད་འདུག་གསུངས་པ་ཙམ་ལས། ཆོས་རྗེ་ཉིད་ཀྱིས་དེ་སྔོན་མཁྱེན་ནས་ཕྱག་བྲིས་སུ་བཀོད་ཟིན་པའི་སྒྲོས་མ་གནང་། ཁམས་སྨྱོན་སྐུ་སྐྱེ་ཐོན་ཁར་སི་ཏུ་སྤྲུལ་སྐུ་ལ་རིལ་ནག་སི་ཏུའི་ཁྲུག་མ་གང་གི་ནང་དུ་ཨུ་ཏིག་མིག་མེད་རྡོག་གཅིག་བཅུག་པ་དང་། སོར་འབྲང་འཁོར་ལོ། ཕྱག་མདུད་བཅས་བསྐུར་བར་གནང་། ཕྱིས་

བསྟན་རྩིས་ཀྱི་རིའུ་མིག་སི་ཏུ་ཉིད་ཀྱིས་གཟིགས་སྐབས། འཕགས་ཆེན་རྣམས་ཀྱི་དུས་གསུམ་གྱི་བྱེ་བྲག་སྐད་ཅིག་ལ་མ་འདྲེས་པར། སྒྲིབ་མེད་དུ་གཟིགས་པ་ཡིན་པའི་ཕྱིར། ཐ་ཤལ་ཁོ་བོ་ལྟ་བུའང་འཁོར་བར་འཁྱམས་པའི་གནས་སྐབས་ཐམས་ཅད་དུ་གཟིགགས་པ་དུས་ལས་མི་ཡོལ་ལོ་སྙམ་པའི་དགའ་བ་ཚད་མེད་དུ་འཕེལ། ཞེས་ཀུན་མཁྱེན་སི་ཏུ་ཉིད་ཀྱིས་གསུངས་སོ། །གཞན་ཡང་ཟག་མེད་ཀྱི་མངོན་ཤེས་མཁྱེན་པར་ཆགས་ཐོགས་མི་མངའ་བས། རྗེ་དཔའ་བོའི་སྐུ་སྐྱེ་གཙུག་ལག་དོན་འགྲུབ་སོགས་སྤྲུལ་པའི་སྐུའི་ཡང་སྲིད་དུ་མ་ངོས་འཛིན་མཛད། དེང་རིའི་གྲུབ་ཆེན་འགྱུར་མེད་རྣམ་རྒྱལ་ནམ་ཞིག་སྤྱན་གཉིས་ཡོང་བ་ལ། ཆོས་རྗེས་ཞལ་ཆབ་བཏབ་པས་དེ་མ་ཐག་ཤིན་ཏུ་གསལ་བར་མཐོང་བར་གྱུར། སྐབས་ཞིག་ཤིང་གི་སྦྱིར་ཡུ་ལ་ཕྲུག་མདུད་མཛད་ནས་སླར་གོང་བུར་སྒྲིལ་བར་གནང་། དུས་གཅིག་ལ་གཟིམས་ཆུང་རེར་སྐུའི་བཀོད་པ་རེ་སྤྲུལ་ནས་བཞུགས་པ་སོགས་གྲུབ་པའི་ཚོ་འཕྲུལ་མཐའ་ཡས་པར་གནང་། གཞན་ཡང་གདན་ས་གོང་འོག་རྣམས་སུ་ཉམས་གསོ་དང་། སྐུ་གསུང་ཐུགས་རྟེན་གསར་བཞེངས་མང་དུ་མཛད་ཅིང་། བཤད་སྒྲུབ་ཀྱི་བསྟན་པ་ཆེ་ཆེར་སྤེལ་བ་དང་སྨིན་གྲོལ་གྱི་གདམས་པའི་ཆོས་ཆར་འབེབས་པར་མཛད་དེ། གངས་ཅན་མཁས་གྲུབ་ཀུན་གྱི་གུས་པས་མཆོད་ཅིང་། མཆོག་དམན་བར་མའི་སྐྱེ་འགྲོ་མཐའ་དག་ཐེག་པ་གསུམ་གྱི་བྱང་ཆུབ་ཏུ་སྨིན་པར་མཛད་ནས། མཐར་ཞྭ་དམར་ཅོད་པན་འཛིན་པ་དཔལ་ཆེན་ཆོས་ཀྱི་དོན་འགྲུབ་རྒྱལ་ཚབ་ཏུ་མངའ་གསོལ་ཏེ། སྙིང་པོ་དོན་གྱི་བསྟན་པ་གཏད་དེ། སྤྲུལ་པའི་སྐུ་ཕྱི་མ་གང་དུ་བྱོན་པ་ལུང་བསྟན་ནས། རྟག་འཛིན་ཅན་གྱི་གདུལ་བྱ་རྣམས་ཆོས་ལ་བསྐུལ་བའི་ཕྱིར་དགུང་ལོ་ཉེར་བདུན་རབ་བྱུང་བཅུ་གཉིས་ཆུ་རྟ་ཕྱི་ལོ་ ༡༧༠༢ ལོར་ཟླ་བ་བདུན་པའི་ཚེས་བཅུ་གཉིས་ལ་སྤྲུལ་བའི་སྐུའི་བཀོད་པ་ཕྱོགས་གཅིག་བསྡུ་བར་མཛད། དེ་སྐབས་ཉི་མའི་དཀྱིལ་འཁོར་

འཇའ་སྤྲིན་གྱིས་བསྐོར་བའི་དབུས་སུ་སྐུའི་བཀོད་པ་གཙོ་འཁོར་གསུམ་གྱི་རྣམ་པར་བསྟན་པ་སྐལ་ལྡན་ཀུན་གྱི་མཐོང་བ་བྱུང་། ཞྭ་དམར་དང་ཏཻ་པོས་དགོངས་རྫོགས་མཆོད་འབུལ་དང་། སྐུ་གདུང་རིན་པོ་ཆེ་འོད་བཞུ་མཆོད་སྡོང་བཞེངས་ཤིང་། བདེ་མཆོག་ལྷ་ལྔའི་སྒོ་ནས་རབ་ཏུ་གནས་པར་མཛད་དོ།། ༈ རྗེ་འདིའི་ཞལ་སློབ་ནི། གཙོ་བོར་དོན་བརྒྱུད་བསྟན་པའི་མངའ་བདག་ཞྭ་དམར་ཐམས་ཅད་མཁྱེན་པ་དཔལ་ཆེན་ཆོས་ཀྱི་དོན་འགྲུབ་དང་། གྲུབ་པའི་དབང་ཕྱུག་ཏཻ་པོ་ཀརྨ་བསྟན་འཛིན་དར་རྒྱས། མཁན་ཆེན་ཀརྨ་དོན་ཡོད་སྙིང་པོ་སོགས་མང་དུ་ཡོད་མོད་རྗེ་འདིའི་རྣམ་ཐར་རྒྱས་པ་མ་མཇལ་བས། འདི་ནི་ཞྭ་དམར་ཐམས་ཅད་མཁྱེན་པས་མཛད་པའི་རྣམ་ཐར་གསོལ་འདེབས་ཀྱི་དངོས་བསྟན་ཙམ་ཞིག་བཀོད་པ་དགེའོ།། ༎

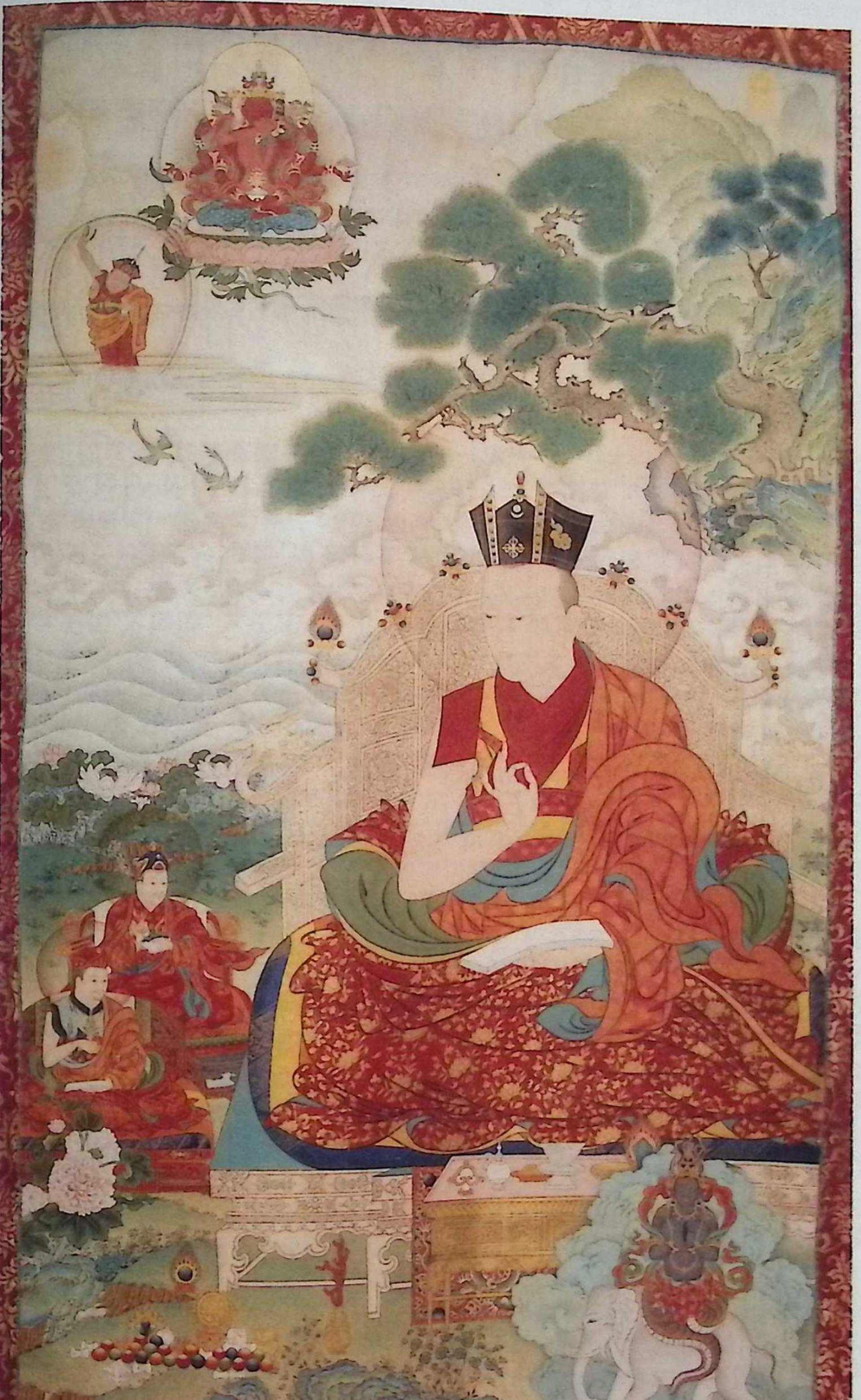

༄༅། །ཀརྨ་པ་སྐུ་ཕྲེང་བཅུ་གཉིས་པ་བྱང་ཆུབ་རྡོ་རྗེ། །

༄༅། །བདེ་ཆེན་ཆོས་དབྱིངས་རྣམ་པར་མི་རྟོག་སྐུ། །
ཟབ་གསལ་གཉིས་མེད་མཁྱེན་པའི་ཡེ་ཤེས་རྒྱས། །
མ་རིག་མུན་སེལ་སྐྱེ་དགུའི་གཉེན་གཅིག་པུ། །
བྱང་ཆུབ་རྡོ་རྗེའི་ཞབས་ལ་གུས་ཕྱག་འཚལ། །

༄༅། །ཀརྨ་པ་སྐུ་ཕྲེང་བཅུ་གཉིས་པ་བྱང་ཆུབ་རྡོ་རྗེ་ནི། རྗེ་ཡེ་ཤེས་རྡོ་རྗེ་ཞིང་དུ་གཤེགས་ཁར་བར་ཁམས་སྡེ་དགེའི་ས་ཕྱོགས་ཙམ་ལ་སྤྲུལ་སྐུ་འབྱོན་པའི་ཞལ་བཞེས་གནང་བ་བཞིན། སྡེ་དགེ་དབོན་སྟོད་ཀྱི་ས་ཆ་ཚུ་བོ་གསེར་ལྡན་གདན་གྱི་འགྲམ་ངོགས་དཀྱིལ་ལེ་ཅག་ཏོར་ཞེས་པར་བོད་ཆོས་རྒྱལ་གྱི་གདུང་རྒྱུད་འཁྲུལ་མེད་གྲུབ་ཆེན་པཀྵིའི་དབོན་རྒྱུད་བརྩད་པོ་དབུའི་རིགས། ཡབ་ཀརྨ་ཚེ་བརྟན་དང་། ཡུམ་སེང་བཟའ་དཀར་མོ་སྐྱིད་གཉིས་ཀྱི་སྲས་སུ་རབ་བྱུང་བཅུ་གཉིས་པའི་ཆུ་ལུག་ཕྱི་ལོ་ ༡༧༠༣ ལོར་སྐུ་འཁྲུངས་སོ། །སྐུ་མ་འཁྲུངས་པའི་སྔ་ལོ་ཙམ་དུ་ཡབ་ཀྱིས་སྐྱ་ག་མདོར་ཛ་མ་འཚོང་དུ་གཉེར་སྐབས་རིག་འཛིན་མི་འགྱུར་རྡོ་རྗེ་དྲག་པོ་ནུས་ལྡན་རྩལ་མཛལ་བར་གཏེར་ཆེན་མཆོག་གིས་ཁྲི་མཐོན་པོ་ཞིག་བརྩེགས་པའི་སྟེང་དུ་ཡབ་བཞག་སྟེ་ད་ཁྱོད་ཀྱི་ཛ་མ་འཚོང་མི་དགོས་གསུངས་ཏེ། ཛ་མ་ཐམས་ཅད་བཅག་ཏེ་མངགས། སྐུ་འཁྲུངས་ནས་མི་རིང་བར་ཚེ་ཧཱུྃ་བླ་མ་འདུལ་བ་ཞེས་པ་དེར་ཐེབས་སྐབས་སྤྲུལ་པའི་སྐུར་ཁྲུས་བྱས་པའི། བླ་མ་དེ་ཡི་མིག་ལ་ན་ཚ་ཚབས་ཆེན་ཞིག་བྱུང་བར་གཏེར་སྟོན་ལ་ཅི་ཕན་ཞུས་པས། གཏེར་ཆེན་མཆོག་ནས་ཁྱོད་ཀྱིས་རྒྱལ་བ་ཀརྨ་པ་ལ་ཁྲུས་བྱས་པས་དཔལ་ལྡན་ལྷ་མོ་ཁྲོས་ནས་ཚྭ་དང་ཐལ་བ་བཏབ་པ་ཡིན་འདུག་གསུངས་ནས་ངོས་འཛིན་མཛད། སྐུ་གོང་མ་ཡེ་ཤེས་རྡོ་རྗེ་མྱ་ངན་ལས་འདའ་ཁར་

ཡང་ཕྱོགས་དེར་སྤྲུལ་པའི་སྐུ་འབྱོན་པར་ཞལ་བཞེས་གནང་བ་ཡིན་འདུག་ཅིང་། ཟླ་བ་གཉིས་སོན་སྐབས་ང་ཀརྨ་པ་ཡིན་ཞེས་གསུངས། དབུས་ནས་སྐར་གྱི་མགྲོན་གཉེར་ཕན་བདེ་རྒྱལ་བའི་དབང་པོའི་སྤྲུལ་སྐུ་ངོས་འཛིན་ལ་བརྫངས་པ་རྣམས། ལྷ་ཐོག་ནང་དུ་གཏེར་སྟོན་མི་འགྱུར་རྡོ་རྗེ་དང་མཇལ་ནས་ཁོང་གིས་ཀརྨ་པའི་མཆོག་སྤྲུལ་ཡོད་པའི་ས་ཆ་ཡབ་ཡུམ་གྱི་མིང་བཅས་སྟོན་པར་མཛད། དྲུག་པའི་ཚེས་གཅིག་ལ་ས་དཀར་དུ་སླེབས། དེ་ཉིན་ནུབ་ངོས་ནས་འཇའ་ཤར། ཚེས་བཞིར་སྤྲུལ་པའི་སྐུ་དང་མཇལ་གོང་མའི་ཕྱུར་མདུད་ངོས་འཛིན་དང་། ཕྱི་ཉིན་ཕྱག་མདུད་དང་སྐུ་འདྲ་ངོས་འཛིན་མཛད། ཚེས་བརྒྱད་ལ་སྐུ་སྐྱུང་ཕུལ། ཕྱག་ཕྲེང་ཡང་ངོས་འཛིན། དེ་ནས་མེ་ཁྲི་ཐ་སྐར་གྱི་ཚེས་གཅིག་ཉིན་མགྲོན་གཉེར་ཕན་བདེ་སོགས་ཀྱིས་ཞྭ་དམར་བརྒྱད་པ་ཆོས་ཀྱི་དོན་འགྲུབ་ཀྱིས་སྩལ་བའི་མཚན་དང་ཞབས་བརྟན་སྨོན་ལམ་སོགས་ཕུལ། དབོ་ཟླའི་ཚེས་བཅུར་དྲུང་ཀུན་མཁྱེན་སི་ཏུ་རིན་པོ་ཆེ་ཕེབས་ཏེ་ལྷན་རྒྱས་ཞལ་འཛོམས་གནང་། སྣ་ཁྲ་ལེབ་ཉི་མ་འགྱུར་མེད། ཟུར་མང་གར་དབང་། པན་ཆེན་སངས་རྒྱས་མཉན་པ་སྤྲུལ་སྐུ་བཅས་ཀྱིས་མཇལ། ཀརྨ་པ་བྱང་ཆུབ་རྡོ་རྗེ་དགུང་ལོ་དྲུག་པ་ས་བྱི་ཕྱི་ལོ་ ༡༧༠༨ ལོར་སྟོན་ཟླའི་བཅུ་བདུན་ལ་ཕྱོམ་བྲག་ཆོས་ཁྲི་ཐང་དུ་སྐར་བཞུགས། ཕྱོམ་བྲག་དང་གོ་སེར་ཕུག་ཏུ་ཕེབས། གྲོ་བཞིན་ཅན་གྱི་ཚེས་བརྒྱད་ལ་སྡེ་དགེ་བླ་མ་བསོད་ནམས་དང་མཇལ་འཛོམས་གནང་། ཁྲུམས་ཟླའི་བཅུ་བདུན་ལ་རྫོ་ཕོར་ཕེབས། ཐ་ཀར་ཅན་གྱི་ཚེས་ཉེར་ལྔར་གཏེར་སྟོན་མི་འགྱུར་རྡོ་རྗེ་སྐུ་གཤེགས་པའི་མགྱོགས་བསྐྱོ་འབྱོར། མགོ་ཟླའི་ཚེས་ལྔར་སི་ཏུ་རིན་པོ་ཆེ་དང་། ཟུར་མང་ཆེ་ཚང་སྤྲུལ་སྐུས་མཇལ། རྫོ་ཕོའི་གནས་གསར་རྙིང་ཐམས་ཅད་གཟིགས། སྐབས་དེར་ཙ་ཧོར་ཕེབས། ཀརྨ་པཀྴིའི་གཟིམས་ཁང་གི་རྡོ་བརྩེགས་ལ་སྨོན་ལམ་མཛད། ཐ་ཀར་ཅན་གྱི་ཚེས་གཉིས་ལ་བཅད་བརྒྱར་བཞུགས། དགུང་ལོ་བརྒྱད་པ་

ལྕགས་སྟག་ཕྱི་ལོ་ ༡༨༠༩ གསར་ཚེས་ཀྱི་ནང་དེར་སྡེ་དགེ་སྐུ་ཆེན་འདས་པའི་བསྔོ་རྟེན་བྱུང་། མཆུ་སྟོད་ཀྱི་ཆོས་ཉེར་བདུན་ལ་གཏེར་སྟོན་ཆོས་རྗེ་གླིང་པའི་བང་མི་ཞུ་ཤོག་འབྱོར། ཁྲིམས་ཟླའི་བཅུ་བདུན་ལ་དགེ་རྒྱས་དཔོན་མོས་མཇལ། རྟ་ཉེར་ལྔ་སོགས་ཕུལ། དགུང་ལོ་དགུ་པ་ལྕགས་ཡོས་གསར་བཞད་ཀྱི་ལོ་གསར་ཚེས་བདུན་ལ། ཨ་ལོར་ཕེབས་པའི་སྐར་འཛིན་མཛད་ནས་ཆོས་བཅུ་བདུན་ཉིན་ཆིབས་བཏེག །སི་ཏུ་ཀུན་མཁྱེན་ཆོས་ཀྱི་འབྱུང་གནས་རིན་པོ་ཆེས་ཆིབས་བསུ་བཅས་དགོན་རྩེར་ཕེབས་ཏེ། ཞག་ལྔ་བཞུགས་ཕྱོགས་ཀྱི་མཇལ་མི་མང་པོས་མཇལ། ཆོས་ཉེར་དྲུག་ཉིན་སེར་ཕྲེང་བཅས་དཔལ་འཁོར་དགོན་དུ་ཕེབས་པར་འབུལ་ཆེན་བསྟབས། སི་ཏུ་རིན་པོ་ཆེའི་ལྷག་ལྷ་རྟ་མགྲིན་དང་། སྲུང་མ་ཞིང་སྐྱོང་ཡིན་པར་ལུང་བསྟན། ཆོས་བཞིར་ཆིབས་གཏེག །དབོ་ཟླའི་ཆོས་དྲུག་ལ་ལྕགས་ར་རྫོང་དུ་སྤྱན་དྲངས། ཆོས་བརྒྱད་ལ་སྡེ་དགེའི་དགོན་ཆེན་དུ་ཕེབས། ཆོས་བཅུ་གསུམ་ལ་མཛེས་སུ་ཕེབས། ཟླ་བ་བརྒྱད་པའི་ཆོས་ལྔར་དབུས་ནས་མགྲོན་གཉེར་ཡེ་ཤེས་རྣམ་རྒྱལ་དང་། ཧྲོ་བོའི་སྤྲུལ་པ་བཅས་སྤྱན་འདྲེན་ལ་བསླེབས། ཆོས་ཉེར་དགུར་སྟེང་ཆེན་དུ་སི་ཏུ་ཀུན་མཁྱེན་དང་མཇལ། དེ་ནས་ཞྭ་དམར་བརྒྱད་པ་ཆོས་ཀྱི་དོན་འགྲུབ་ཆིབས་བསུར་བྱོན་པ་འབབ་འགྲོམ་གཞུང་དུ་མཇལ། ཡབ་སྲས་གསུམ་ཞལ་འཛོམས་ནས་རིམ་པས་བསུ་བ་སེར་ཕྲེང་བཅས་འོག་མིན་མཚུར་ཕུར་ཕེབས་ནས། ཀརྨ་པ་བྱང་ཆུབ་རྡོ་རྗེ་གསེར་ཁྲིར་མངའ་གསོལ་ཞིང་མཐོན་མཐིང་གི་ཅོད་པན་བཞེས་པར་མཛད། གར་དབང་ཐམས་ཅད་མཁྱེན་པས་བཀའ་ཆོས་ཀྱི་ཐོག་མར་འཛམ་དཔལ་མཚན་བརྗོད་དང་བསམ་འགྲུབ་མའི་ལུང་གསུངས། དབང་གི་ཐོག་མར་གྲུབ་རྒྱལ་ཚེ་རྟ་ཟུང་འབྲེལ་གྱི་རྗེས་གནང་མཛད་པ་ནས་བཟུང་སྟེ། རྒྱལ་བའི་བཀའ་འགྱུར་སོགས་མདོ་རྒྱུད་མན་ངག་དང་། རྒྱ་བོད་ཀྱི་མཁས་གྲུབ་རྣམས་ཀྱི་བསྟན་བཅོས་བཀའ་འབུམ་རྣམས་དང་།

གསར་རྙིང་གི་དབང་ལུང་འཁྲིད་རིམ་མཐའ་ཡས་པ་གསན་བསམ་མཛད། རྨི་ལམ་དང་སྤྲུལ་སྒྱུར་ལ་མངའ་བརྙེས་པས་ཤཱཀྱ་ལར་བྱོན་ནས་དུས་འཁོར་གྱི་དབང་ལུང་རྣམས་རིགས་ལྡན་དངོས་ལས་གསན་པར་གསུངས། ཀརྨ་པ་དགུང་ལོ་བཅུ་པ་ཆུ་འབྲུག་ཕྱི་ལོ་ ༡༧༡༡ ས་གའི་ཚེས་གསུམ་ལ་འགྱུར་གནང་དུ་ཕེབས། སྟོན་ཟླའི་ཚེ་བཅུ་གསུམ་ཉིན་དབུས་ནས། ཡངས་ཅན་མཁན་པོ་ཀརྨ་རྣམ་གྲོལ་དང་སྡེ་བ་བསྟན་དར་སོགས་སྐར་ཁག་སོ་སོའི་སྐུ་ཚབ་བཅས་བསླེབས། ཆུ་སྟོད་ཟླ་བའི་ཉེར་གཅིག་ལ་ལྷ་ལུང་ཕུག་ཏུ་ཕེབས། སྡེ་དགེའི་བླ་མ་བསོད་ནམས་ཕུན་ཚོགས་ཀྱིས་མཇལ། སྡེ་དགེའི་གུར་ཆེན་ནང་མཆོད་ཡོན་ཞལ་འཛོམས་མཛད། ཉེར་གཉིས་ལ་གསོལ་སྟོན་དང་། ཉེར་གསུམ་ལ་སྐུ་རྫོངས་སོགས་ཕུལ། གྲོ་བཞིན་ཟླའི་ཚེས་གཅིག་ལ་ལྷ་ཕུག་ནས་བཞུགས་སྒར་བཏེག །ཁྲིམས་ཟླའི་ཚེས་གཅིག་ལ་གཏེར་སྟོན་ཁྱུང་གྲགས་རྡོ་རྗེ་མཇལ། ཚེས་བདུན་ལ་འོག་མིན་ཀརྨ་ཕྱོགས་ལ་ཐེགས། བཅུ་དྲུག་ལ་ཀརྨར་ཕེབས། སྨིན་དྲུག་ཅན་གྱི་ཚེས་བཅུ་གཉིས་ལ་རྗེ་གར་དབང་བརྒྱད་པ་ཀུང་དེར་ཕེབས་ཞལ་འཛོམ་གྱི་ལེགས་ཚོགས་སུ་གྱུར། ཕྱི་ཉིན་སི་ཏུ་རིན་པོ་ཆེ་བཅས་ཡབ་སྲས་གསུམ་གྱིས་འབའ་རོམ་གྱི་གནས་གཟིགས་གནང་། བཅུ་བཞི་ཉིན་བཞུགས་སྒར་བཏེག་ཉེར་གཅིག་ཉིན་གནམ་གྱི་བྱེ་ལུང་མདར་ཕེབས། ལམ་ཞོར་དུ་ནང་ཆེན་རྒྱལ་པོའི་སྒར་དུ་སྤྱན་འདྲེན་འབུལ་ཞབས་ཞུས། ཀརྨ་པ་བྱང་ཆུབ་རྡོ་རྗེ་དགུང་ལོ་བཅུ་གཅིག་པ་ཆུ་སྦྲུལ་ཕྱི་ལོ་ ༡༧༡༣ ལོར་པཎ་ཆེན་སྐུ་ཕྲེང་ལྔ་པ་བློ་བཟང་ཡེ་ཤེས་ལ་རྒྱ་ནག་གོང་མ་བདེ་སྐྱིད་རྒྱལ་པོས་པཎ་ཆེན་ཨེར་དེ་ནི་ཞེས་པའི་གོ་གནས་དང་འཇའ་ས་ཐམ་ག་བཅས་གནང་བས་དགའ་སྟོན་རྟེན་འབྲེལ་ཞུས། ཀརྨ་པ་དགུང་ལོ་བཅུ་གསུམ་པ་ཤིང་ལུག་ལོར་རྒྱ་ནག་རྟོགས་ལྡན་བྱང་ཆུབ་འཕགས་དབང་གིས་ཁམས་སྟོད་སེང་ཟིའི་གྲོང་དུ་གྲགས་པ་ཅན་གྱི་རྒྱ་ནག་མ་ཧེ་བཞེངས། དེ་སྐབས་བོད་

འབྲུག་ས་མཚམས་སྙོར་འཁྲུག་པ་བྱུང་བས། ས་སྐྱའི་བདག་ཆེན་དང་། པན་ཆེན་སྐུ་ཕྲེང་ལྔ་པས་བར་འདུམ་མཛད། ཀརྨ་པ་དགུང་ལོ་བཅུ་དྲུག་ས་ཁྱི་ལོར་རྒྱལ་ཚབ་བདུན་པ་དཀོན་མཆོག་འོད་ཟེར་གྱི་གཙུག་ཕུད་བཞེས། མཚུར་ཕུར་ཀཿཐོག་རིན་འཛིན་ཆེན་པོ་མཇལ་དུ་བྱུང་བ་ལ་ཕྱག་ཆེན་ཆོས་དྲུག་སོགས་དང་དགེ་བསྙེན་གྱི་སྡོམ་པ་སྩལ། འདི་ལོར་སོག་པོ་ཇུན་གར་བའི་དམག་གིས་བོད་དུ་ཡོད་པའི་རྙིང་དགོན་སྨིན་གླིང་། རྡོ་རྗེ་བྲག །རྣམ་རྒྱལ་གྲྭ་ཚང་སོགས་མང་ཆེ་བ་གཏོར། དགེ་འདུན་ཁག་ལ་ཞིབ་བཤེར་བྱས། དེ་ལ་རྒྱ་ནག་གོང་མ་བདེ་སྐྱིད་དམ་ཁང་ཤིའི་དམག་དཔུང་བོད་དུ་ཇུན་གར་འདུལ་བར་མངགས། ནག་ཆུར་དམག་འཐབ་པས་གོང་མའི་དཔག་དཔུང་ལ་ཕམ་ཉེས་ཚབས་ཆེན་བྱུང་། ལོ་ཆེན་དྷརྨ་ཤྲཱི་དང་། རིག་འཛིན་པདྨ་ཕྲིན་ལས། པདྨ་འགྱུར་མེད་རྒྱ་མཚོ་རྣམས་ཇུན་གར་བས་བཀྲོངས། ཀརྨ་པ་ཡབ་སྲས་རྣམ་པས་ཐབས་དང་ཤེས་རབ་ཀྱིས་ཇུན་གར་བར་གྲོལ་བ་བྱས། དགུང་ལོ་བཅུ་བདུན་ས་ཕག་ལོར་རྒྱ་ནག་གོང་མའི་དམག་དཔུང་ཐེངས་གཉིས་པ་བཏང་བས། ཇུན་གར་པའི་དམག་དཔུང་མདའ་རིས་བརྒྱུད་དེ་བྱོལ། བར་ལམ་དམག་འཐབ་པས་ཕམ་ཉེས་ཚབས་ཆེན་བྱུང་། རྗེ་དགུང་ལོ་བཅོ་བརྒྱད་ལྕགས་བྱི་ཕྱི་ལོ་ ༡༧༡༩ ལོར་སོག་ཇུན་གར་པའི་དམག་དཔུང་ཡོངས་རྫོགས་བོད་ནས་ཕྱིར་བསྐྲད་བྱས། རེ་ཞིག་ཡུལ་ལུང་བདེ་འཇགས་སུ་གནས། གོང་མ་བདེ་སྐྱིད་རྒྱལ་པོའི་སྲས་ཅང་ཅུན་མངགས་ཏེ། མཚོ་སྔོན་དཔོན་རིགས་རྣམས་ཏཱ་ལའི་བླ་མ་སྐུ་ཕྲེང་བདུན་པ་སྐལ་བཟང་རྒྱ་མཚོ་དབུས་སུ་གདན་དྲངས་ཏེ། ཟླ་བ་དགུ་པའི་ཆོས་བཅོ་ལྔ་ཉིན་ཕོ་བྲང་པོ་ཏཱ་ལར་མི་འཇིགས་གདོང་ལྔའི་ཁྲིར་མངའ་གསོལ། འཇམ་དབྱངས་གོང་མ་ཆེན་པོས་གསེར་ཡིག་དང་གསེར་ཐམ་བསྩལ། ཀརྨ་པ་ཞྭ་དམར་ནག་གཉིས་ཀ་ཚོགས་པར་ཕེབས། གོང་མའི་སྲས་ཅང་ཅུན་དང་། གུང་ཚེ་དབང་ནོར་བུ། དོན་གྲུབ་ཞང་། བསྟན་འཛིན་

ཕང་དམ་བློ་བཟང་བསྟན་འཛིན། ཨི་སིས་བི་ལི། ང་ཕོད་རྡོ་རྗེ་རྒྱལ་པོ། གུང་ལུམ་པ་བཀྲ་ཤིས་རྒྱལ་པོ་སོགས་རྒྱ་བོད་ཚོགས་འདུ་ཆེན་པོས་ལོ་གཅིག་རིང་བོད་ཀྱི་སྲིད་བསྐྱངས། ཇུན་གར་བས་སྡེ་བ་སྟག་རྩེ་སྡེ་སྲིད་དུ་བསྐོས་པ་གོང་མའི་ཁྲིམས་ཀྱིས་བཀྲོངས། གཙང་ཁང་ཆེན་པོ་རྒྱལ་སར་བཞག །གཏེར་ཆེན་རོལ་པའི་རྡོ་རྗེ་འདས་ཏེ་དགོངས་རྫོགས་རྒྱས་པར་མཛད། ཀརྨ་པ་བྱང་ཆུབ་རྡོ་རྗེ་དགུང་ལོ་བཅུ་དགུ་པ་ལྕགས་གླང་ཕྱི་ལོ་ ༡༧༣༠ ལོར་སི་ཏུ་བརྒྱད་པ་ཀུན་མཁྱེན་ཆོས་ཀྱི་འབྱུང་གནས་ཆེན་པོ་དབུས་སུ་ཕེབས་ནས་བཀའ་བརྒྱུད་པ་རྣམས་ལྷན་འཛོམས་བྱུང་། ཧོར་ཟླ་བཅུ་གཅིག་ཚེས་བདུན་ཉིན་གོང་མ་བདེ་སྐྱིད་རྒྱལ་པོས་རྒྱལ་ས་ལོ་དྲུག་ཅུ་རེ་གཅིག་བཟུང་ནས་འདས། ཆུ་ཡོས་ལོར་གོང་མ་གནམ་སྐྱོང་དམ་ཡུང་གྲེང་གསེར་ཁྲིར་མངའ་གསོལ། གོ་ཤྲི་བསྟན་འཛིན་ཆོས་རྒྱལ་གྱི་གདུང་རྒྱུད་ཆེན་ཕང་བློ་བཟང་བསྟན་འཛིན་གྱིས་མཚོ་སྔོན་མར་ངོ་ལོག་པར། མཚོའི་དམག་གིས་ཕྱིར་འཛུགས་སུ་བཏང་། འདིའི་ལོར་སི་ཏུ་ཀུན་མཁྱེན་ཆོས་ཀྱི་འབྱུང་གནས། རྒྱལ་ཚབ་དཀོན་མཆོག་འོད་ཟེར། ཞྭ་དམར་ཆོས་ཀྱི་དོན་འགྲུབ་སོགས། ཀརྨ་པ་ཡབ་སྲས་བཞི་ལྷན་རྒྱས་བལ་ཡུལ་དུ་ཕྱིན་པས་ཡམ་བུ་རྒྱལ་པོའི་ཕེབས་བསུ་བྱུང་སྟེ་དར་གྱི་མདོ་ལེར་སྤྱན་དྲངས། རྒྱལ་པོ་ཛ་གད་ཛ་ཡ་མལླ་གླང་ཆེན་ལ་བཞོན་ནས་རྟ་དར་དང་རོལ་ཆ་མང་པོས་བསུས་ཏེ་རྒྱལ་ཁང་དུ་སྤྱན་དྲངས་ནས། ཟས་སྣ་ཤིང་ཏོག་དང་གསེར་དངུལ་གྱི་མེ་ཏོག་སོགས་མཆོད་འབུལ་རྒྱ་ཆེར་མཛད། དེར་དབྱར་དུས་སུ་ལོ་ལྟར་ཡམས་ནད་དྲག་པོ་ཞིག་བྱུང་བར་སྲུས་ཀྱང་བཟློག་མ་ཐུབ་པ་དེ་བཅོད་དགོས་པ་རྒྱལ་པོས་ཞུས་པར། རང་ཕྱོན་མཆེད་ལྔའི་ཡ་རྒྱལ་འཇིག་རྟེན་དབང་ཕྱུག་གི་སྐུ་བྱིན་ཆེན་ཞིག་ལ་ཞག་འགའ་ཤིས་ཁྲུས་གསོལ་དང་དགོངས་གཏད་མཛད། དེ་ནས་ཡབ་སྲས་བཞི་གླང་ཆེན་དང་རྟ་མཆོག་བཅས་ལ་ཆིབས་ནས་ཕམ་ཐིང་དམ་ཡང་ལེ་ཤོད་དུ་ཕེབས། གུ་རུ་རྡོ་རྗེ་གྲོ་

འོད་དང་བཀའ་སྲུང་མགོན་པོ་ཏྲག་ཤད་ཀྱིས་བཟློག་པ་དང་མེ་ཧོམ་མཛད། ཕྱི་ཉིན་རྒྱལ་བ་ཞྭ་དམར་ནག་གཉིས་གླང་ཆེན་དང་། སི་ཏུ་རིན་པོ་ཆེ་དང་རྒྱལ་ཚབ་རིན་པོ་ཆེ་རྣམ་གཉིས་རྟ་མཆོག་རེར་ཆིབས་ནས་གྲོང་ཁྱེར་གྱི་མཐའ་སྐོར་ཞིང་ཁྲུས་ཆུ་འཐོར་བར་མཛད་པས། དེ་ལ་བརྟེན་ནས་ཡམས་ནད་དེ་བླག་ཏུ་ཞི་ཞིང་གྲོང་ཁྱེར་རྒྱས་པ་བྱུང་བ་སོགས་བལ་ཡུལ་གྱི་རྒྱལ་འབངས་རྣམས་བདེ་སྐྱིད་དང་ཐར་པའི་ས་བོན་ལ་བཀོད་པར་མཛད། དེ་ནས་གནས་མཆོག་སྟག་མོ་ལུས་སྦྱིན། མཆོད་རྟེན་བྱ་རུང་ཁ་ཤོར། འཕགས་པ་ཤིང་ཀུན་གྱི་མཆོད་རྟེན། གཉི་ཤང་གི་རི་ཀ་ཏ་ཡ་ཞེས་བྱ་བའི་ཕུག་ཏུ་རྗེ་བཙུན་མི་ལའི་ཞབས་རྗེས་སོགས་མཇལ་ཞིང་ཕྱག་མཆོད་སྨོན་ལམ་མཛད། དེ་ནས་རིམ་པར་གངས་ཏི་སེ་སོགས་སུ་བྱོན། བསམ་ཡས་སུ་ཕེབས་སྐབས་དཔེ་ཧར་དཀོར་མཛོད་གླིང་དུ་ཙི་དམར་ཁོག་ཞུགས་ཀྱིས་བསུས་ནས། རྒྱལ་ཁང་དུ་པེ་ཧར་ཁོག་ཞུགས་ཀྱིས་མཇལ། ཞལ་ཆབ་སོགས་བཏུང་ཞིང་ཕྲིན་ལས་སྒྲུབ་པར་ཁས་བླངས་བར་ཆོས་རྗེ་ཀརྨ་པས་སེམས་ཅན་ལ་གནོད་པ་མི་བྱེད་པ་དེ་ཕྲིན་ལས་རང་ཡིན་གསུངས་སོ། །དེ་ནས་ཟུར་མང་སོགས་སུ་གཏེར་སྟོན་རོལ་པ་རྡོ་རྗེའི་སྤྲུལ་སྐུ། མི་འགྱུར་རྡོ་རྗེའི་སྤྲུལ་སྐུ། རས་ཆུང་སྤྲུལ་སྐུ་སོགས་རབ་བྱུང་ཉིས་བརྒྱ་ཙམ་བསྒྲུབས་པར་མཛད། གར་དབང་སྤྲུལ་སྐུ་སོགས་ཉིས་བརྒྱ་ལ་བསྙེན་རྫོགས་གནང་། དེ་རྗེས་སི་ཏུའི་རྗེ་དཔོན་ཀརྨ་ཚབ་ཚ་བླ་མ་སོགས་བརྒྱ་སྐོར་ལ་བསྙེན་རྫོགས་གནང་། ཕྱིས་སུ་སླར་ཡང་བལ་ཡུལ་རྒྱུད་རྒྱ་གར་རྩ་མཆོག་གྲོང་གི་བར་ཞབས་ཀྱིས་བཅགས་པར་མཛད། འབྲས་ལྗོངས་ཆོས་རྒྱལ་བཞི་པ་འགྱུར་མེད་རྣམ་རྒྱལ་ཁོལ་པོ་ལྟ་བུར་བཟུང་ནས་མཆུར་ཕུར་ཕེབས་སྐབས། ཆོས་རྗེ་ཀརྨ་པས་མཁྱེན་ནས་བཞུགས་ཁྲི་དང་ཕེབས་བསུ་རྒྱ་ཆེན་མཛད། ཆོས་རྒྱལ་མཆོག་ལ་འབུལ་ཚན་མེད་པས། འབྲས་ལྗོངས་སུ་ཀར་དགོན་གསར་འདེབས་མཛད་རྒྱུ་ཞལ་བཞེས་གནང་བ་

ལྷར། ཆོས་རྒྱལ་མཆོག་ནས་འབྲས་ལྗོངས་སུ་ཕོ་དོང་རབ་བརྟན་གླིང་དགོན་པ་ཕྱག་བཏབ་མཛད། ཆོས་རྗེ་ཀརྨ་པས་རབ་གནས་ཟང་ཐལ་མ་མཛད་དེ། དེར་བབས་པའི་ནས་འབྲུ་སོགས་དགོན་དེར་དངོས་སུ་མཇལ་རྒྱུ་ཡོད། དེ་ནས་བོད་ཡུལ་གྱི་གདུལ་བྱ་མཐའ་དག་གང་ལ་གང་འདུལ་གྱི་མཛད་པས་སྨིན་གྲོལ་ལ་བཀོད་པ་སོགས་བཀའ་རྒྱུད་པའི་བསྟན་པ་ཅུང་རྒྱས་བས། ཁམས་སྟོད་དཔོན་མགོ་དོན་དགྲུ་པའི་ནང་བསེས། སོ་བ་སོ་དགྲུ་བོད་ལྗོངས་ཀྱིས་གནས་སྐབས་གཟིགས་རྒྱུ་བྱུས། དོན་ཆུས་ཉེར་ལྔ་མཚོ་སྔོན་ལ་དབང་བྱ་བྱུས། ཆོས་རྗེ་དགུང་ལོ་ཉེར་ལྔ་མེ་ལུག་ཕྱི་ལོ་ ༡༧༢༨ ལོར་སི་ཏུ་པན་ཆེན་ཆོས་ཀྱི་འབྱུང་གནས་ཀྱིས་སྡེ་དགེའི་དཔལ་སྤུངས་ཐུབ་བསྟན་ཆོས་འཁོར་གླིང་ཕྱག་འདེབས་པའི་ཕྱག་འཕྱིན་འགྲོར། འདི་ལོ་ཧོར་ཟླ་དགུ་པའི་ཚེས་བཅུ་དགུའི་ཉིན་ལྷ་ལྡན་གཙུག་ལག་ཁང་གི་གཞུང་སྒོའི་ཐོག་ཁའི་ཚོམས་ཆེན་དུ། ང་ལུམ་སྦྱར་གསུམ་གྱིས་ཇའི་ཚིང་སྦྲ་དུར་བསོད་ནམས་རྒྱལ་པོར་རལ་གྲི་བསྣུན་ཏེ་བཀྲོངས་པ་དང་བཙུན་མོ་རྒན་གཞོན་དང་། ཞབས་འབྲིངས་གཙོ་བོ་རྣམས་ཀྱང་དམར་བསོད་བཏང་བའི་བསྐྱོ་ཞུ་འགྱུར། ཕོ་ལྷ་བ་གཙང་དུ་བྲོས་པ་སོགས་དབུས་གཙང་དུས་ཟིང་གི་རྐྱེན་དུ་རིམ་གྲོ་རྒྱ་ཆེན་མཛད། དེ་ནས་བོད་དུ་འཇམ་དབྱངས་གོང་མའི་སྐུ་ཚབས་ཨམ་བན་སེང་གེ་གཏོང་འགོ་ཚུགས་ནས། ཆོས་རྗེ་དགུང་ལོ་ཉེར་དྲུག་པ་ས་སྤྲེལ་ཕྱི་ལོ་ ༡༧༢༧ ལོའི་མཇུག་ཏུ་ཕོ་ལྷ་བ་བསོད་ནམས་སྟོབས་རྒྱལ་ཐའི་ཇི་དང་གོང་མའི་དམག་དཔུང་གིས། ང་ཕོད་རྡོ་རྗེ་རྒྱལ་པོ་དང་། གུང་ལུམ་པ་བཀྲ་ཤིས་རྒྱལ་པོ། སྦྱར་ར་བ་བློ་གྲོས་རྒྱལ་པོ་སོགས་ཁྲིམས་ལ་སྦྱར་ཏེ་དམར་གསོད་བཏང་། རྒྱལ་ཡབ་དང་ང་ལུམ་སྦྱར་གསུམ་འབྲེལ་བ་ཆེ་བས་གོང་མ་ཆེན་པོའི་བཀའ་བཞིན། རྒྱལ་བ་བདུན་པ་སྐལ་བཟང་རྒྱ་མཚོ་དང་རྒྱལ་ཡབ་བསོད་ནམས་དར་རྒྱས་བཅས་དཀར་མཛེས་ཁྲུལ་མགར་ཐར་དུ་ཆིབས་ཁ་བསྒྱུར། དེར་ལོ་བདུན་བཞུགས། ཧུན་ཞང་ཕོ་ལྷ་བ་

བསོད་ནམས་སྟོབས་རྒྱལ་གྱིས་བོད་རྒྱལ་བྱས་པའི་དུས་ཟིན་ཁྲིད། ཀརྨ་པ་ཞྭ་དམར་ནག་གཉིས་རྒྱ་ནག་པེ་ཅིང་དུ་གདན་ཞུས་བྱུང་ཀྱང་ཕེབས་རྒྱུ་མ་བྱུང་། ཆོས་རྗེ་དགུང་ལོ་ཉེར་བདུན་པ་ས་བྱ་ཕྱི་ལོ་ ༡༧༢༩ ལོར་སི་ཏུ་པན་ཆེན་ཆོས་འབྱུང་གིས་སུམ་རྟགས་འགྲེལ་ཆེན་མུ་ཏིག་ཕྲེང་མཛེས་རྩོམ་འགོ་ཚུགས། བར་ཁམས་སྡེ་དགེའི་རྒྱལ་པོ་ཞེ་གཉིས་པ་ཆོས་རྒྱལ་བསྟན་པ་ཚེ་རིང་གིས་སྡེ་དགེའི་པར་ཁང་ཆེན་མོ་དང་། བཀའ་འགྱུར་མཚལ་པར་གསར་བཞེངས་དབུ་བཙུགས་པའི་འཕྲིན་འཁོར། དེའི་ཕྱོགས་ཐུགས་ཁུར་དཔག་མེད་མཛད། དགུང་ལོ་ཉེར་བརྒྱད་པ་ལྕགས་ཁྱི་ལོར་ཏྲེ་བོ་སྐུ་ཕྲེང་གསུམ་པ་ཀརྨ་བསྟན་འཛིན་དར་རྒྱས་ཞིང་དུ་གཤེགས་པའི་དགོངས་རྫོགས་བསྒྲུབས། ཁམས་སྟོད་དགེ་རྒྱས་རྫ་སྟོད་དཔོན་ཚང་ལ་ཁམས་སྤྲུལ་བསྟན་འཛིན་ཆོས་ཀྱི་ཉི་མ་འཁྲུངས། འདི་ལོར་བོད་འབྲུག་བར་གྱི་འཁྲུག་པ་ལངས། གོང་མ་དབྱུང་ཁྲིང་གིས་གསེར་ཡིག་འཁྱོར་ནས། ཀརྨ་པ་ཞྭ་དམར་ནག་གཉིས་རྒྱ་ནག་པེ་ཅིན་དུ་གདན་ཞུས་གསེར་ཡིག་ཐེང་གཉིས་པ་འཁྱོར་བས། ཆོས་རྗེ་ཀརྨ་པ་དགུང་ལོ་ཉེར་དགུ་པ་ལྕགས་ཕག་ཕྱི་ལོ༡༧༣༠ལོར་ཆིབས་ཁ་རྒྱ་ནག་གི་ཕྱོགས་སུ་བསྒྱུར། ཀརྨ་པ་ཞྭ་དམར་ནག་གཉིས་རྫ་སྟོད་དགེ་རྒྱས་རྫ་དཀར་ནག་སུམ་མདོར་ཕེབས་སྐབས་ངོར་མཁན་ཆེན་དཔལ་ལྡན་ཆོས་སྐྱོང་དང་མཇལ། དེ་ནས་སྡེ་དགེར་ཕེབས། སི་ཏུ་པན་ཆེན་ཆོས་ཀྱི་འབྱུང་གནས་ཀྱིས་སྡེ་དགེའི་བཀའ་འགྱུར་ཞུ་དག་མཛད་པའི་ལོ་དང་། སྡེ་དགེའི་བསྟན་པ་ཚེ་རིང་གིས་ངོར་མཁན་ཆེན་དཔལ་ལྡན་ཆོས་སྐྱོང་ལ་དགུ་ཚན་ཕུལ། དེ་སྐབས་བོད་ཀྱི་མཁས་པའི་དབང་པོ་བཤད་བརྒྱུད་འཛིན་པའི་ཀ་ཆེན་བཅུ། སྒྲུབ་བརྒྱུད་འཛིན་པའི་ཤིང་རྟ་ཆེན་པོ་བརྒྱད་ལ་སོགས་སྡེ་དགེར་འཛོམས་པས། སྡེ་དགེ་དཔལ་སྤུངས་ཐུབ་བསྟན་ཆོས་འཁོར་གླིང་ཞེས་པའི་མཚན་སྙན་དེ་ནས་ཐོགས། བོད་རྒྱའི་ཡིག་ཚང་ལས་རབ་བྱུང་བཅུ་གཉིས་པའི་ཆུ་གླང་སྟེ་ཕྱི་

ལོ་ ༡༧༣༣ ལོར་གནམ་པ་དགུང་ལོ་སོ་གཅིག་དང་། ཞྭ་དམར་བརྒྱད་པ་དཔལ་ཆེན་ཆོས་ཀྱི་དོན་འགྲུབ་དགུང་ལོ་སོ་བརྒྱད་པར་སུ་རྗེ་ཤུ་ལྷ་འབྲུམ་དཀར་པོ་བཞེས་ནས་དུས་གཅིག་ཏུ་རྒྱ་ནག་བཀྲ་ཤིས་ཁྲི་སྐོར་དགོངས་པ་ཆོས་དབྱིངས་སུ་རྫོགས་པར་གྲགས། སོག་ཆོས་གྲགས་རྒྱ་མཚོའི་རྣམ་ཐར་ལས། ཞྭ་དམར་ནག་འདི་གཉིས་རྙིང་མར་དགའ་བའི་ལྷ་སྲས་བཙུ་བདུན་པས་གདན་དྲངས་པ་ཐུའུ་བཀན་ཆོས་ཀྱི་རྒྱ་མཚོས་མདོན་སྤྱོད་མཛད་པར་གཅིག་ཟེ་ཡིང་དང་གཅིག་ཞི་ནན་ནས་འདས་པར་གསུངས། དེ་ནས་ཟུར་རི་དྲུང་པ་སོགས་ཞབས་ཕྱི་པ་རྣམས་ཀྱིས་སྐུ་གདུང་རིན་པོ་ཆེ་ཞུགས་སུ་ཕུལ་ནས་གདུང་ཐལ་གདུང་རུས་སོགས་མཚུར་ཕུར་སྤྱན་དྲངས་ཏེ། ལྷ་ཆེན་འཛམ་གླིང་རྒྱན་གཅིག་གི་དྲུང་དུ་ཞྭ་དམར་ནག་སོ་སོའི་དངུལ་གདུང་བཞེངས་ཏེ། རྒྱལ་ཚབ་དཀོན་མཆོག་འོད་ཟེར་དང་། སི་ཏུ་ཀུན་མཁྱེན་ཆོས་འབྱུང་གཉིས་ནས་རབ་ཏུ་གནས་པར་མཛད་པའོ། །དེ་ལྟར་གར་དབང་ཐམས་ཅད་མཁྱེན་པ་བརྒྱད་པ་དང་། གནམ་པ་སྐུ་ཕྲེང་བཅུ་གཉིས་པ་བྱང་ཆུབ་རྡོ་རྗེ་ཟུང་གིས་རྗེས་སུ་བཟུང་ཞིང་གསུང་ལས་སྐྱེས་པའི་སློབ་མ་རྣམས་ནི། སྙིང་པོ་དོན་གྱི་བསྟན་པ་གཏད་ཅིང་རང་ལུགས་ཀྱི་བསྟན་པ་སྐྱོང་དགོས་ཚུལ་དང་། གར་ལུགས་ཆོས་སྤྱོད་ལ་ཁ་འགེངས་བཅས་སྤྱར་དུ་འགོད་དགོས་པ་སོགས་ཞལ་བཀོད་ལྷུག་པར་བསྩལ་ནས་རྒྱལ་ཚབ་ཏུ་དབང་བསྐུར་བའི་ཀུན་གོ་གཅིག་ཚོད་སློབ་མའི་ཚོགས་ཀྱི་གཙོ་བོ་དང་རབ་དང་ཕུལ་ཏུ་ཕྱུར་པ་ཐམས་ཅད་མཁྱེན་པ་ཏཱའི་སི་ཏུ་རིན་པོ་ཆེ་ཆོས་ཀྱི་འབྱུང་གནས་དང་། དཔའ་བོ་གཙུག་ལག་སྐུ་གོང་མ་གཙུག་ལག་དོན་འགྲུབ་དང་། གཙུག་ལག་དགའ་བའི་དབང་པོ་སྐུ་གོང་འོག་གཉིས། རྒྱལ་ཚབ་བདུན་པ་དཀོན་མཆོག་འོད་ཟེར། ཏྲེ་བོ་སྤྲུལ་སྐུ་བསྟན་འཛིན་དར་རྒྱས་ཏེ་ཀམ་ཚང་གི་བུ་ཆེན་རྣམས་དང་། འབྲུག་ཐམས་ཅད་མཁྱེན་པའི་མཆོག་སྤྲུལ་བཀའ་བརྒྱུད་ཕྲིན་ལས་ཤིང་རྟ། ཡོངས་འཛིན་རིན་པོ་ཆེ་

ཀརྨ་ཐུབ་བསྟན་ངག་དབང་། སྙིང་པོ་ཆེའི་སྤྲུལ་སྐུ། རྗེ་བཙུན་ཆོས་མགོན་རིན་པོ་ཆེ། ཀཿཐོག་རིག་འཛིན་ཆེ་དབང་ནོར་བུ་ལ་སོགས་པའི་སྐྱེ་ཆེན་རྣམས་སོ། །ཞེས་དང་། དུས་སྐབས་དེར་དབུས་གཙང་དུ་དུས་ཟིང་ཆེ་བ་དང་། རྒྱལ་བ་ཀརྨ་པ་ཞྭ་དམར་ནག་གཉིས་ཀ་དུས་གཅིག་ཏུ་འདས་པ་ནི་ཡིད་སྐྱོ་བའི་གནས་སུ་མཆིས། གངས་ལྗོངས་བསྟན་པའི་འཁུར་འཛིན་སྐྱེས་བུ་དམ་པ་ཞིག་དུས་ཟིང་ཆེ་བའི་སྐབས་སུ་འདས་པ་ནི་བསྟན་འགྲོར་གྱོང་གུད་ཆེན་པོ་ཡིན་ལ། གཉིས་འདས་པ་ནི་དེ་བས་ཀྱང་ཅི་སྨོས། ལོ་འདི་ནི་བཀའ་བརྒྱུད་པར་བྱུང་བའི་རྐྱེན་ངན་ཚབས་ཆེན་ཞིག་དང་མཐར་གཏུགས་ན་གངས་ཅན་བོད་དང་། རྒྱ་ནག་མེས་རྒྱལ་ཡོངས་ལ་གྱོང་གུད་ཚབས་ཆེན་བྱུང་བ་ཞིག་ཀྱང་ཡིན།། དགེ་བར་ཤོག།། །།

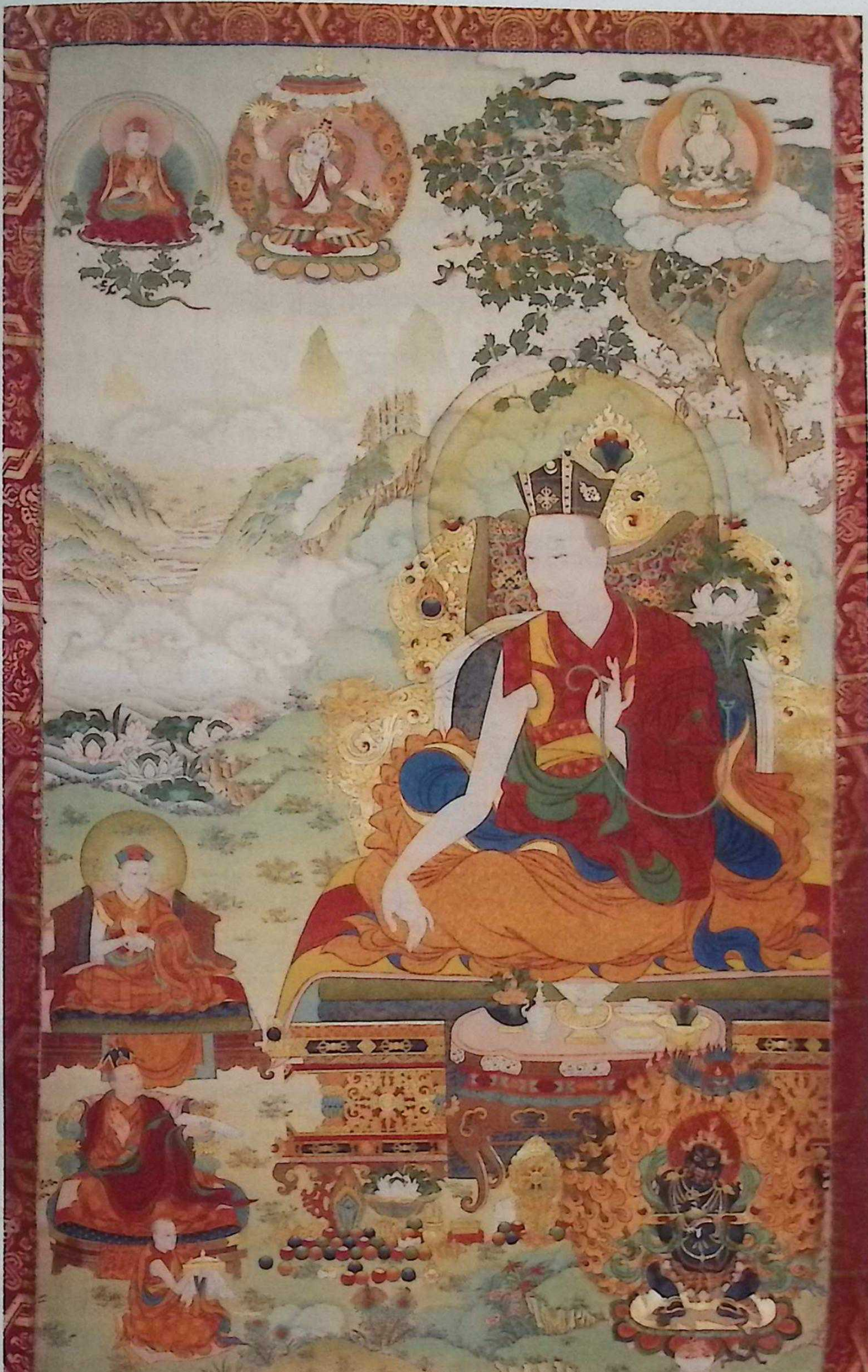

༄༅། །ཀརྨ་པ་སྐུ་ཕྲེང་བཅུ་གསུམ་པ་བདུད་འདུལ་རྡོ་རྗེ། །

༄༅། །སྒེགས་མའི་རྣམ་འགྱུར་ཡིད་བསླུབས་ལྷ་བུའི་དཔུང་། །
སྨུན་པ་ལྷ་བུ་རྡོ་རྗེ་ཡེ་ཤེས་ཀྱི། །
ཉི་མ་ཆེན་པོས་རྨེག་མེད་འཇོམས་མཛད་པ། །
བདུད་འདུལ་རྡོ་རྗེའི་ཞབས་ལ་གུས་ཕྱག་འཚལ། །

༄༅། །རྒྱལ་བ་ཀརྨ་པ་སྐུ་ཕྲེང་བཅུ་གསུམ་པ་རྗེ་བདུད་འདུལ་རྡོ་རྗེ་ནི། ཆོས་རྗེ་གོང་མ་བྱང་ཆུབ་རྡོ་རྗེས་ལུང་བསྟན་ཞལ་ཆེམས་ཕྱག་བྲིས་གུ་རུ་ཧྨ་ཧྲི་ལ་བསྟལ་བ་དང་། རིག་འཛིན་ཚེ་དབང་ནོར་བུས་མཆུར་ཕུའི་རི་ཁྲོད་པདྨ་ཁྱུང་རྫོང་དུ་བཞུགས་སྐབས་ཨོ་རྒྱན་རིན་པོ་ཆེའི་ལུང་བསྟན་ཚིགས་སུ་བཅད་པ་དྲུག་དངོས་སུ་གསུངས་པ་དང་། སླར་ཡང་། དགེ་རི་གཞུང་རི་དང་ཉེ་བའི་ཕྱོགས་ན་ཁྱིམ་བདག་འཁོར་བས་དབེན་ཅིང་རིགས་རུས་རྣམ་པར་དག་པ་དགེ་ལ་བརྩོན་པ་དེ་ན་ཀརྨ་ཀ་ཞེས་སོགས་ལུང་བསྟན་པ་ལྟར། བོད་ཡུལ་དབུས་ལྗོངས་ཀྱི་ལྷོ་ཕྱོགས་སྙེན་ལྕ་བ་གྲོང་ཞེས་པར། རིགས་རུས་རྣམ་པར་དག་པའི་ཡབ་ཡུམ་གཉིས་ལ། བོད་རབ་བྱུང་བཅུ་གཉིས་པ་ཆུ་གླང་ཕྱི་ལོ་ ༡༧༣༣ ལོར་ཁྲུམས་ཟླའི་ཡར་ཚེས་བཟང་པོར་སྐུ་འཁྲུངས། ལྟེགས་ལ་སྐྱེ་མེད་དོན་གྱི་ཡི་གེ་ཨ་དཀར་པོ་རང་བྱོན་དང་། སྐུ་ལ་མི་འགྱུར་བའི་བརྡ་རྟགས་ཐུགས་ཀར་སྨེ་བ་དབང་གི་མདོག་ཅན་དང་། དེ་སྐབས་རྡོའི་རིལ་བུ་ཞིག་བརྙེད་པ་ལ་རིང་བསྲེལ་མང་དུ་འཕེལ་བ་སོགས་ངོ་མཚར་བསམ་གྱིས་མི་ཁྱབ། སྐུ་ཆུང་ངུའི་དུས་ངོ་མཚར་ཅན་གྱི་གཟིགས་སྣང་སྣ་ཚོགས་དང་། སྔོན་གནས་རྗེས་དྲན་མང་དུ་གསུངས་པ་རྣམས་བླ་མ་ཧྨ་རཏྣས་ཕྱག་བྲིས་སུ་བཀོད་པ་ལས་གསལ། དགུང་ལོ་གཉིས་པ་ཤིང་སྟག་ཕྱི་ལོ་ ༡༧༣༨ གནམ་ལོ་གསར་བཞད་སྐབས། ཀུན་བཟང་

འཇིགས་བྲལ་སོགས་ཀྱི་སྤྲུལ་སྐུ་ངོས་འཛིན་སྒྲི་བབས་ལྟར་བྱས་པས་འཁྲུལ་བ་མི་མངའ་བར་མ་ཟད། སྔོན་གནས་རྗེས་དྲན་དུ་མ་གསུངས་པ་ཐམས་ཅད་ཀྱིས་རྒྱལ་བ་ཀརྨ་པ་མཆོག་གི་སྤྲུལ་སྐུ་ཡིན་མིན་ཐེ་ཚོམ་བྲལ་བའི་ངེས་པ་རྙེད་པས་སྙན་པ་ཕྱོགས་མེད་དུ་བསྒྲགས། ཀརྨ་པ་དགུང་ལོ་གསུམ་པ་ཤིང་ཡོས་ལོར་མཉྫུ་གོང་མ་ཆེན་པོས་ཧྥུ་ཏུའུ་ཐུང་དང་ཧྥུ་ཧུའུ་སོགས་དཔོན་དམག་ལྔ་བརྒྱ་ཙམ་སྐུ་སྲུང་དུ་བཏང་སྟེ་རྒྱལ་བ་སྐལ་བཟང་རྒྱ་མཚོ་བོད་དུ་གདན་དྲངས། གོང་མ་ཡུང་གྲིང་འདས། དེ་ཡི་སྲས་བཞི་པ་ལྷ་སྐྱོང་དམ་ཆེན་ལུང་གསེར་ཁྲིར་མངའ་གསོལ། ཆོས་རྗེ་ཀརྨ་པ་དགུང་ལོ་བཞི་པ་མེ་འབྲུག་ཕྱི་ལོ་ ༡༧༣༦ ལོར་ཕ་ཡུལ་བདུད་ཀྱི་བཙོན་ར་ལྟར་གཟིགས་ཤིང་སྟོད་ལུང་མཚུར་ཕུར་འབྱོན་པ་ལ་ཐུགས་རིང་ཆེ་བའི་ཚུལ་མཛད་པའི་ཚེ། རྒྱལ་ལྷའི་ནང་རྒྱལ་ཚབ་དཀོན་མཆོག་འོད་ཟེར་དང་། གྲྭ་ཟུར་སློབ་དཔོན་སྐུ་གོང་མའི་གསོལ་གཟིམས་མགྲོན་གཉེར་གྱི་གཙོས་ཕེབས་བསུར་འབྱོར་བས་ཤིན་ཏུ་ཐུགས་མཉེས་པའི་ཚུལ་མཛད། རྒྱལ་རིར་ལོ་གསར་དགའ་སྟོན་བཅས་རྒྱལ་བ་དང་པོ་ལ། ཇ་ཐབ་བཅས་ཀྱི་ཚིབས་བསུ་སེར་སྦྲེང་གིས་འོག་མིན་མཚུར་ཕུར་ཕེབས། ཐམས་ཅད་མཁྱེན་པ་རྒྱལ་བ་སྐལ་བཟང་རྒྱ་མཚོ་དང་། མི་དབང་བསོད་ནམས་སྟོབས་རྒྱལ་དང་། བཀའ་བརྒྱུད་ཡབ་སྲས་དབུས་པས། བླ་དཔོན་ཆེ་ཕྲ་དང་། ལྷ་སྡེ་མི་སྡེ་རྣམས་ཀྱིས་གུས་པས་མཆོད་སྤྲིན་རྒྱ་མཚོར་བཅས་སེང་ཁྲི་ཆེན་པོར་མངའ་གསོལ། ༧དཔལ་ལྡན་འཇིགས་མེད་བདུད་ཚོགས་འདུལ་བའི་རྡོ་རྗེ་ཕྱོགས་ཀྱི་གོ་ཆ་མི་ཤིགས་སྙིང་པོའི་དབང་ཕྱུག་ངེས་དོན་བསྟན་པའི་ཇ་ལག་ཕྲིན་ལས་རྒྱས་པའི་དཔག་བསམ་མངོན་པར་མཐོ་བའི་སྐྱེ། ཞེས་པའི་མཚན་གྱི་བ་དན་ཕྱོགས་ཀུན་གཡོ་བར་མཛད། ཞྭ་མཆོག་མཐོན་ཀ་ཆེན་པོའི་ཅོད་པན་དབུ་ལ་བཞེས་ཤིང་འབྲེལ་ཚད་དོན་ལྡན་དུ་མཛད་ཅིང་། དེ་རྗེས་ཐམས་ཅད་མཁྱེན་གཟིགས་ཆེན་པོ་སི་ཏུ་ཀུན་མཁྱེན་ཆོས་འབྱུང་

མཆོག་ཀྱང་། སྔོན་དུས་དམར་ནག་ཅོད་པན་འཛིན་པ་ཟུང་གིས་སྙིང་པོ་དོན་གྱི་བསྟན་པ་གཏད་པ་སོགས་ཀྱི་བཀའ་ལུང་རྗེས་སུ་བསྒྲུབ་ཕྱིར། མདོ་སྨད་སྡེ་དགེའི་ཕྱོགས་ནས་ཡར་རིམ་པར་བྱོན། ཀརྨ་པ་དགུང་ལོ་བརྒྱད་པ་ལྕགས་སྤྲེལ་ལོར་ཞྭ་དམར་དགུ་པ་དཀོན་མཆོག་དགེ་བའི་འབྱུང་གནས་དགུང་ལོ་བརྒྱད་ཐོག་བར་ཆད་ཀྱིས་སྐུ་འདས། ཀརྨ་པ་དགུང་ལོ་བཅུ་པ་ཆུ་ཁྱི་ཕྱི་ལོ་ ༡༧༤༢ ལོར་ཞྭ་དམར་བཅུ་པ་མི་ཕམ་ཆོས་གྲུབ་རྒྱ་མཚོ་གཙང་བཀྲ་ཤིས་རྩེར་ཡབ་སྡེ་པ་ཐང་ལྷ་དང་ཡུམ་ལ་དྭགས་རྒྱལ་པོའི་སྲས་མོ་ཉི་ཟླ་དབང་མོ་གཉིས་ཀྱི་སྲས་སུ་འཁྲུངས། པཎ་ཆེན་སྐུ་ཕྲེང་དྲུག་པ་དཔལ་ལྡན་ཡེ་ཤེས་དང་། གཙང་འབྲུམ་པ་རྟ་ཐོག་ཐུ་སོགས། བསམ་ལྡིང་རྡོ་རྗེ་ཕག་མོའི་མིང་པོ་ཡིན། དེ་ནས་ཀརྨ་པ་དགུང་ལོ་བཅུ་གསུམ་པ་ཤིང་གླང་ཕྱི་ལོ་ ༡༧༤༥ ལོར་ཚུར་ཕུར་ཕེབས་པས་སི་ཏུ་བརྒྱད་པ་ཡབ་སྲས་ཞལ་རྒྱས་པས་རྟེན་འབྲེལ་ལེགས་ཚོགས་འགྲིགས། ཀུན་མཁྱེན་སི་ཏུ་པས་དངོས་པོའི་མཆོད་སྤྲིན་དཔག་ཏུ་མེད་པས་ཁྲི་འབུལ་བཅས་མཐོན་མཐིང་གི་ཅོད་པན་སྒྲོན་ནས་རྒྱལ་བའི་དབང་པོའི་སྐུ་གསུང་ཐུགས་ཡོན་ཏན་ཕྲིན་ལས་ཀྱི་བསྟོད་པ་ཡན་ལག་བདུན་པ་དང་ཞེས་བརྗོད་རྒྱ་ཆེར་མཛད་པས། རྒྱལ་བསྟན་སྤྱི་དང་བྱེ་བྲག་སྒྲུབ་བརྒྱུད་སྙིང་པོའི་བསྟན་པ་དཀར་པོའི་སྣང་བས་ཁྱབ་པར་བྱས། དེ་ནས་ས་ག་ཟླ་བའི་ཚེས་བཅོ་ལྔའི་ཉིན། ལྷ་ཆེན་འཛམ་གླིང་རྒྱན་གཅིག་གི་དྲུང་དུ་ཀུན་མཁྱེན་སི་ཏུ་རིན་པོ་ཆེ་ལས་རབ་བྱུང་དང་དགེ་ཚུལ་གྱི་སྡོམ་པ་བཞེས་པས་ཐོག་དྲངས་མདོ་རྒྱུད་གསར་རྙིང་གི་དབང་ལུང་ཁྲིད་གསུམ་ཟབ་རྒྱས་མཐའ་དག་བུམ་པ་གང་བྱོའི་ཚུལ་དུ་གསན་ནས་རིགས་ཀྱི་བདག་པོར་བཞེས། གཏེར་སྟོན་རོལ་པའི་རྡོ་རྗེའི་ཆོས་སྐོར་གསན་སྐབས་བླ་མ་ཀུན་མཁྱེན་ཉིད་རྟ་མགྲིན་མར་གད་མདོག་ཅན་དུ་གཟིགས། གསང་མཚན་དབང་ཆེན་རྡོ་རྗེ་ཞི་བ་རྩལ་ཞེས་གསོལ། གཞན་ཡང་རིག་འཛིན་ཚེ་དབང་ནོར་བུ། བཀའ་བརྒྱུད་ཕྲིན་ལས་

ཞིང་རྟ། དཔའ་བོ་གཙུག་ལག་དགའ་བ་སོགས་མཁས་ཞིང་གྲུབ་པའི་ཡོངས་འཛིན་དུ་མ་ལས་གསན་བསམ་རྒྱ་ཆེར་མཛད། ཀརྨ་པ་དགུང་ལོ་བཅོ་ལྔ་པ་མེ་ཡོས་ཕྱི་ལོ་ ༡༧༤༧ བོད་ཀྱི་རབ་བྱུང་བཅུ་གསུམ་པ་འགོ་ཚུགས། ཕོ་ལྷ་བ་བསོད་ནམས་སྟོབས་རྒྱལ་གྱིས་ཁྲི་ལོ་ཉི་ཤུ་ལ་བོད་ཀྱི་སྲིད་བསྐྱངས་ཏེ་ཟླ་བ་གཉིས་པའི་ནང་དགའ་ལྡན་ཁང་གསར་དུ་སྐུ་གཤེགས། སྲས་གཡོན་པ་འགྱུར་མེད་རྣམ་རྒྱལ་གྱིས་སྲིད་བཟུང་། ཀརྨ་པ་དགུང་ལོ་བཅུ་བདུན་པ་ས་སྦྲུལ་ཕྱི་ལོ་ ༡༧༤༩ ལོར་དྭ་ཝུ་སྟོད་སྨད་གཉིས་མ་མཐུན་པས་ཟེ་ལེང་རྒྱ་དཔོན་ལ་གཏུགས། ལབ་མདའི་བཀའ་འགྱུར་ལྷ་ཁང་བཞེངས། ཀརྨ་པ་དགུང་ལོ་བཅོ་བརྒྱད་པ་ལྕགས་རྟ་ཕྱི་ལོ་ ༡༧༥༠ ལོར་ཏཱ་ལའི་བླ་ཕྲུར་གོང་མའི་ཁྲིམས་ལ་སྦྱར། དགའ་བཞི་གུང་པཎྜི་ཏས་རེ་ཞིག་བོད་རྒྱས་བྱས། རྒྱལ་བ་རིན་པོ་ཆེར་བོད་རྒྱལ་གྱི་ཐམ་ག་བདེ་སྐྱིད་མ་ཞེས་པ་ཕུལ། ཀརྨ་པ་དགུང་ལོ་བཅུ་དགུ་ལྕགས་ལུག་ལོར་བོད་ལ་བཀའ་ཤག་དངོས་སུ་བཙུགས། ཀརྨ་པ་དགུང་ལོ་ཉེར་གཉིས་པ་ཤིང་ཁྱི་ལོར་ངོར་མཁན་ཆེན་དཔལ་ལྡན་ཆོས་སྐྱོང་ཁམས་སྟོད་སྐལ་བཟང་དགོན་ནས་དབུས་སུ་ཆིབས་བསྒྱུར། ལྷ་ས་བཀྲ་ཤིས་དཔལ་དུ་ཀརྨ་པ་དང་མཇལ། དེ་སྐབས་སི་ཏུ་ཀུན་མཁྱེན་རིན་པོ་ཆེའི་མཁན་པོ་དང་། དཔའ་བོ་གཙུག་ལག་དགའ་བས་སློབ་དཔོན་མཛད་དེ་མཚན་ཉིད་ལྡན་པའི་དགེ་འདུན་གྲངས་ལྡན་གྱིས་བསྙེན་རྫོགས་ཀྱི་སྡོམ་པ་བཞེས། ཆོས་དྲུག་སོགས་ཟབ་ཁྲིད་གདམས་ངག་མང་དུ་གསན་ཅིང་། གཞན་ཡང་ཨྱོན་རིན་པོ་ཆེ། རྗེ་བཙུན་མི་ལ་རས་པ། མི་ཏྲ་ཛོ་གི། གནས་བརྟན་ཆེན་པོ་ཀླུའི་སྡེ་རྣམས་ཞལ་གཟིགས་ནས་དམ་པའི་ཆོས་ཀྱི་བགྲོ་གླེང་མཛད་པ་སོགས་དག་པའི་གཟིགས་སྣང་ནི་ཤིན་ཏུ་མང་། སྐྱབས་མགོན་སྐལ་བཟང་རྒྱ་མཚོ་དང་མཇལ་ཕྲད་མཛད་ཅིང་། པོ་ཏ་ལར་སྐྱིད་གྲོང་ཇོ་བོ་དང་བྱིན་བརླབས་མཚུངས་པར་གྲགས་པའི་ཐུགས་རྗེ་ཆེན་པོ་འཕགས་པ་ཝ་ཏི་ལ་སྙན་ཤལ་ཕུལ་བ་ན།

འཕགས་པས་ཕྱག་གཡས་ཀྱིས་མངོན་སུམ་དུ་བཞེས་ཏེ་སྟོན་མཆོག་སྦྱིན་གྱི་ཕྱག་རྒྱ་དེ་ཕྱག་སྟབས་འགྱུར་ཏེ། ད་ལྟ་སྐྱབས་སྦྱིན་གྱི་ཚུལ་དུ་ཡོད་པ་འདི། ཀུན་གྱིས་མཐུན་སྣང་དུ་མངོན་པར་གྱུར་པས་ངོ་མཚར་རྨད་དུ་བྱུང་བའི་སྙན་པས་ཕྱོགས་ཀུན་ཏུ་སྒྲགས། ཀརྨ་པ་དགུང་ལོ་ཉེར་ལྔ་པ་མེ་གླང་ཕྱི་ལོ་ ༡༨༥༣ ལོའི་ཟླ་བ་གཉིས་པའི་ཚེས་གསུམ་ཉིན་རྒྱལ་བ་བདུན་པ་སྐལ་བཟང་རྒྱ་མཚོ་བགྲང་བྱ་ལྔ་བཅུར་སོན་ཏེ་དགོངས་པ་རྫོགས་པས། དགོངས་རྫོགས་རྒྱས་པ་མཛད། ཀརྨ་པ་དགུང་ལོ་ཉེར་དྲུག་ལོའི་ཟླ་བ་དྲུག་པའི་ཚེས་གཉིས་ཉིན་རྒྱལ་བ་བརྒྱད་པ་འཇམ་དཔལ་རྒྱ་མཚོ་འཁྲུངས། ཀརྨ་པ་དགུང་ལོ་ཉེར་བདུན་ལོར་ངོར་མཁན་ཆེན་དཔལ་ལྡན་ཆོས་སྐྱོང་འདས། ཀརྨ་དགུང་ལོ་སུམ་ཅུ་པ་ཆུ་ཧྲ་ཕྱི་ལོ་ ༡༨༦༣ ལོའི་ལོ་གསར་དང་ཟུར་མང་དྲུང་པའི་བསྟན་རྫོགས་མཛད། ཧོར་ཟླ་བདུན་པའི་ཚེས་བདུན་ཉིན་ཏཱ་ཡི་བརྒྱད་པ་འཇམ་དཔལ་རྒྱ་མཚོ་དགུང་ལོ་ལྔ་པར་མཉེས་ཐང་བདེ་བ་ཅན་ནས་གདན་དྲངས་ཏེ། ཆོས་བཅུ་ཉིན་མི་འཇིགས་གདོང་ལྔའི་ཁྲི་ལ་མངའ་གསོལ་བས་ལྷག་བསམ་གྱིས་བྱིད་སྒོ་གནང་། ཀརྨ་པ་དགུང་ལོ་སོ་གཉིས་པ་ཤིང་སྤྲེལ་ལོར་མཛཱུ་སྲིད་གཞུང་དང་རྒྱ་རོང་མི་ནུབ་རྒྱལ་པོ་གཉིས་བར་དམག་འཁྲུག་བྱུང་བར་ཀརྨ་པའི་ཞལ་ཏ་གནང་བས་བཟློག །དགུང་ལོ་སོ་བདུན་པ་ས་གླང་ཕྱི་ལོ་ ༡༨༦༩ ལོར། བལ་ཡུལ་དུ་གོར་ཁ་རིགས་ཀྱི་རྒྱལ་རབས་གསར་དུ་བཙུགས་པའི་ཕྱག་འཕྲིན་འབྱོར། དགུང་ལོ་སོ་བརྒྱད་པ་ལྕགས་སྟག་ཕྱི་ལོ་ ༡༨༧༠ ལོར་འབྲུག་ཁམས་སྐྱུལ་གྱིས། སྙན་ངག་གི་འགྲེལ་བ་དབྱངས་ཅན་ངག་གི་རོལ་མཚོ་ཡོངས་སུ་བརྩམས་གྲུབ། དགུང་ལོ་སོ་དགུ་པ་ལྕགས་ཡོས་ལོར་ཁམས་ཕྱོགས་སུ་ཆིབས་བཏེག །སི་ཏུ་ཀུན་མཁྱེན་ཆོས་ཀྱི་འབྱུང་གནས་དཔོན་སློབ་རྣམས་ཕེབས་བསུར་བྱོན། རྒྱལ་བའི་དབང་པོས་དབུ་མའི་ལྟ་བ་དང་ཐུགས་དམ་ཉིན་མཚན་ཁོར་ཡུག་འདའ་བའི་རྟོགས་འབྲུལ་མཛད། དཔལ་སྤུངས་དགོན་དུ་བྱོན་ནས་གཟིམ་ཆུང་

ཡིད་དགའ་ཆོས་འཛིན་དུ་བཞུགས། ས་དབང་སྡེ་དགེའི་འབུལ་ཆེན་སོགས་དངོས་འབུལ་མཐའ་ཡས། མདོ་ཁམས་ཀྱི་གདུལ་བྱ་ཐམས་ཅད་འབྲེལ་ཚད་དོན་ལྡན་དུ་མཛད་ནས་ཡར་བྱོན་པ་ན། ཀུན་མཁྱེན་སི་ཏུ་རིན་པོ་ཆེ་ཉིད་ཕེབས་བསྐྱིལ་དུ་བྱོན། རྒྱལ་བའི་དབང་པོས་བླ་མ་སངས་རྒྱས་དངོས་སུ་གཟིགས་ནས་དད་གུས་དྲག་པོས་སྐུའི་དཀྱིལ་འཁོར་ལས་དབང་བཞི་བརྒྱ་རྩ་ལེགས་པར་བླངས་པར་མཛད། ཕན་ཚུན་ཐུགས་ཡིད་ཕྲེང་བའི་རྣམ་འགྱུར་དང་གསུང་གླེང་སྣ་ཚོགས་ཀྱི་མཐར། དར་གྱི་གཡབ་གཡུག་སོགས་རྟེན་འབྱུང་ཕུན་སུམ་ཚོགས་པར་མཛད། བྱོན་ལམ་གྱི་གདུལ་བྱ་ཐམས་ཅད་བསྡུ་བའི་དངོས་པོ་བཞིས་ཚིམ་པར་མཛད་ནས་མཚུར་ཕུར་ཕྱག་ཕེབས། སྤྱིར་ཆོས་རྗེ་འདི་ཉིད་གསན་བསམ་ཡང་རྒྱ་ཆེན་མཛད་མོད། གཙོ་ཆེར་ཉམས་ལེན་སྒོམ་བྱུང་གི་མཁྱེན་པ་ལ་མངའ་དབང་འབྱོར་བས་ཤེས་བྱ་ཐམས་ཅད་ཐུགས་སུ་ཆུད་པ། གདུལ་བྱ་དབང་རབ་རྣམས་ནས་རྡོ་རྗེ་ཐེག་པའི་སྐྱེད་རྫོགས་ཀྱི་ཟབ་གནད་གསང་བ་སོགས་དང་། དབུ་ཕལ་འདུལ་མཛོད་ཀྱི་ཤེས་བྱ་སོགས་རྒྱ་ཆེ་བ་གང་དང་གང་ནས་དོགས་གཅོད་ཞུས་ཀྱང་ཐེ་ཚོམ་གྱི་དྲ་བ་གཅོད་པའི་གསུང་ལན་ཐམས་ཅད་གནད་དུ་ཁེལ་བ་དང་། དཔེ་ལ་མ་ལྟོས་པར་ཐོགས་མེད་དུ་ཤར་ཤར་གསུངས་པས་མཁས་པ་རྣམས་ང་རྒྱལ་བྲལ་ཞིང་སོམ་ཉི་ཟད། ཀཱཏྟྲིའི་གཞུང་སོགས་རང་བཞིན་བརྗོད་པ་དང་། དཔེ་དང་གཟུགས་ཅན་སོགས་དོན་རྒྱན་སོ་ལྔ་སོགས་སྙན་ངག་དང་སྡེབ་སྦྱོར་ལ་མངའ་བརྙེས་ཀྱང་གསུང་རྩོམ་ཞལ་གདམས་ཐམས་ཅད་གདུལ་བྱ་མཆོག་དམན་ཀུན་ལ་སྨིན་པའི་ཐུགས་བསྐྱེད་ཀྱི་ཚིག་རྣ་བར་སྙན་ཞིང་དོན་གོ་བདེ་བ་ཁོ་ན་གསུངས། གསེར་དང་བོང་བ་མཉམ་པར་གཟིགས་པ་སོགས་འཁོར་འདས་ཀྱི་དངོས་སྣང་ཐམས་ཅད་སྒྱུ་མ་རྨི་ལམ་ལྟ་བུར་ངེས་པར་མངོན་དུ་གཟིགས་པས། འཇིག་རྟེན་ཆོས་བརྒྱད་ཀྱི་དྲི་མ་གཏན་ནས་མི་མངའ། ན་བཟའ་གསོལ་ཟས་གང་དག་

ཀྱང་གང་བྱུང་གིས་མཆོག་ཞེས་མཛད་ཅིང་། ལྷ་སའི་ཇོ་བོར་གསེར་ཞོ་ལྔ་བརྒྱ་ལས་གྲུབ་པའི་མཆོད་ཀོང་བདུན་དང་། མཚུར་ཕུའི་ལྷ་ཆེན་མདུན་དངུལ་སྲང་ཉིས་བརྒྱ་ལྔ་བཅུ་ལས་བཟོས་པའི་མཆོད་ཀོང་བདུན་དང་མཎྜལ་ཇོ་ཚད་དྲུག་ཅུ་ལས་གྲུབ་པ། མཐོང་གྲོལ་ལྷ་ཁང་དུ་བདེ་གཤེཊ་མཆོད་རྟེན་རྣམ་བརྒྱད་རིན་པོ་ཆེ་ལས་གྲུབ་པ་དང་། གསེར་ཞོ་ལྔ་བརྒྱ་ལས་གྲུབ་པའི་སྟོན་པའི་སྐུ་བརྙན། གསེར་དངུལ་སྲང་གྲངས་སྟོང་ཕྲག་དུ་མས་ཆོས་རྗེ་བཅུ་པས་བཞེངས་པ་སོགས་སྐུ་གསུང་ཐུགས་རྟེན་དང་། སློང་བ་པོ་ལ་ཉིད་ཀྱི་སྐུ་ལ་བཞེས་པའི་མནབ་བཟན་དང་། གསེར་ལྷུངས་བཙུངས་ཀྱི་མགུར་སྲུང་དག་ཀྱང་སྦྱིན་པར་མཛད་པ་སོགས་དངོས་པོ་གཞན་ལྟ་སྨོས་ཅི་དགོས། སྤྲང་པོ་ལ་གསེར་ཞོ་ཡོན་པ་ཡང་ཡང་སྩལ་བའི་ལོ་རྒྱུས་བཀའ་འབུམ་ཏུ་གསལ། སྲིད་ཞི་ཡོངས་ཀྱི་གཙུག་རྒྱན་ཁམས་གསུམ་ཆོས་ཀྱི་རྒྱལ་པོར་གྱུར་ཀྱང་ཁེངས་པ་དང་ཆེ་བ་སྐྱུ་ཙམ་མི་མངའ་ཞིང་། སེམས་ཅན་མཆོག་དམན་ཐམས་ཅད་ལ་མ་གཅིག་པའི་བུ་ལྟར་ཐུགས་བྱམས་བརྩེ་ཆེན་པོས་བཅོས་མིན་དུ་ཁྱབ་པས་སྐུ་དྲུང་གི་བྱི་ལ་དང་བྱིའུ་རྣམས་མ་བུའི་ཚུལ་དུ་ཉི་མ་འདེ་ཞིང་བསྐྱོད། ཡོངས་སྤྲང་ཨུ་ལྟོ་བ་ཉམས་ཐག་གཞན་དག་གིས་བསྙས་ཞིང་ཁྱད་དུ་གསོད་པ་རྣམས་ཀྱི་གནས་སུ་ཞབས་ཀྱི་པདྨོ་བཀོད་ནས། བྱམས་པའི་སྤྱན་གྱིས་གཟིགས་ཏེ། སྙན་པའི་གསུང་གིས་སྐུ་རྩེད་དང་ཉམས་མཚར་གྱི་ལོ་རྒྱུས་སོགས་ཐབས་མཁས་སྣ་ཚོགས་ཀྱིས་དེ་དག་གི་རྒྱུད་ལ་ཕན་པའི་ས་བོན་འདེབས་པར་མཛད་པ་དང་། སྐབས་ཤིག་མི་གཉིས་སྐུ་དྲུང་དུ་བྱུང་ནས་གཅིག་གིས་རྣ་བ་གཡས་པ་བཅད་དེ་མཎྜལ་དུ་ཕུལ་བ་དང་། གཅིག་གིས་གསེར་སྲེར་མ་གང་གཏོར་ཞིང་ཆོས་ཞུར་བྱུང་བའི་ཚེ། འདི་གཉིས་ཆོས་ཀྱི་སྐལ་བ་ཡོད་པ་ཡིན་འདྲ་དགོངས་པའི་ཚེ། ནམ་མཁའ་ནས་པདྨ་ཧའི་ཆ་བྱད་ཅན་གཅིག་གིས་འདི་གཉིས་ཐེག་ཆེན་གྱི་སྣོད་ལྡན་མིན་པར་གསུངས་པས་སྐྱབས་སེམས་དང་ཡིག་དྲུག

གི་ལུང་གནང་། པཎྜི་ཏ་དེ་ཟླ་གྲགས་ཀྱི་སློབ་མ་གུ་ཧྲུ་ཨཙྪ་ཡིན་པར་གསུངས། དེ་ལས་གསོ་སྦྱོང་གི་གདམས་པའང་གསན། དེ་རྗེས་བྲ་བ་ཞིག་རྩ་ཆུན་ཁྲེར་ནས་ཆོས་ཞུ་ཚུལ་དང་། ཡང་མཆུ་སྟོད་ཟླ་བའི་ཆོས་བཅུར་དགོན་སྤྱི་དབང་མཛད་ནས་གཟིམ་ཚང་ཉི་འོད་དུ་བཞུགས་སྐབས། ལྷུམ་རའི་མེ་ཏོག་ལ་སྟག་ཕྱེ་མ་ལེབ་དང་གསེར་སྦྲང་གཡུ་སྦྲང་མང་པོ་འཁོར་ཞིང་སྐད་སྙན་སྒྲོག་སྐབས་སྦྲང་པོ་ཁ་ཤས་སླེབས་ནས་འཁྲུག་པ་བྱེད་པ་ལ་ཞལ་ཏ་ཆོས་ཀྱི་ཟླུམ་པ་དང་། ཐ་མལ་གྱི་སྐྱེ་བོ་ཤིན་ཏུ་བླུན་པ་ཆོས་ཐམས་ཅད་སྒྱུ་མ་རྨི་ལམ་ལྟ་བུ་ཡིན་པར་གསུང་པ་ན། ང་ཡི་ཅང་མི་གོ་བར་འདུག སྒྱུ་མ་དེ་སེམས་ཅན་གྱི་རྒྱུ་མ་ཨེ་རེད་ཟེར་བའི་བླུན་པོ་དེ་ལྟ་བུ་རྣམས་ལའང་ཐབས་སྣ་ཚོགས་ཀྱི་སྒོ་ནས་དགེ་བའི་ས་བོན་བསྐྲུན་པར་མཛད་པ་དང་། སྐབས་ཤིག་རི་བོང་གཅིག་སྐུ་དྲུང་དུ་བྱུང་ནས་ཆོས་རྗེའི་དམ་པའི་ཆོས་དང་འབྲེལ་བའོ་ལོ་རྒྱུས་ཅུང་ཟད་གསུངས་པས། ཁོའི་མིག་ཆེར་བགྲད་ཅིང་སུག་པ་ཐལ་མོ་སྦྱར་ནས་སྡོད་པར། སྒོམ་ཁྲིད་བཏབ་པས་རི་བོང་ཁོ་ལ་སེམས་གནས་པ་བརྟན་པོ་བྱུང་ནས། ཉིན་གསུམ་པ་ལ་རྩ་ཉག་མ་གསུམ་ཁྲེར་ནས་ཆོས་རྗེ་ལ་མཇལ་གྱི་ཚུལ་དུ་ཕུལ་བ་སོགས་གདུལ་བྱ་མཆོག་དམན་བར་མ་ཐམས་ཅད་ཐར་པ་དང་ཐམས་ཅད་མཁྱེན་པའི་ལམ་དུ་དགྲི་བར་མཛད་པའི་ངོ་མཚར་གྱི་རྣམ་ཐར་བསམ་གྱིས་མི་ཁྱབ་པོ། །དེ་ནས་ཀརྨའི་གདན་སར་རབ་གནས་མཛད་སྐབས། ད་ལམ་རབ་གནས་འདིའི་སྦྱིན་བདག་ཟླ་ནང་ནས་བགྱིས་གསུངས་པས། ཟླ་ནང་སྡེ་བས་ཀྱང་ཡོན་བདག་ཞུས་ཏེ་གསེར་དངུལ་སྲིལ་མའི་བུམ་པ་སོགས་དངོས་པོའི་མཆོད་སྦྱིན་སྤྲིས། ཕྱི་ཉིན་ཆར་ཆེན་པོ་བབས། ཐིག་ཆུ་གཟིམས་ཚང་གི་བླ་བྲེའི་སྟེང་དུ་འཁྱིལ་བ་ཟླ་ནང་གི་ཕུལ་པའི་བུམ་པ་དེས་གཞལ་བས། བུམ་པ་བཅུ་བཞི་བྱུང་བ་རྟེན་འབྲེལ་ལེགས་གསུངས། ཁོ་བོ་ད་ལན་ཀརྨར་ཡུན་རིང་སྡོད་རྒྱུ་མ་བྱུང་བས་སླད་ནས་ཡུན་རིང་སྡོད་རྒྱུ་ཡོད་པ

བྱེད་ཅེས་དང་། ཟླ་ནང་སྡེ་བས་མཇལ་ཕྱག་ཞུས་སྐབས། ང་རང་རེ་གཉིས་མི་རིང་བར་འཕྲད་ཅིང་ཞིབ་ཆ་བྱུང་བར་ཡིད་འཇགས་གྱིས་གསུངས། དེ་ནས་ཀརྨ་པ་དགུང་ལོ་ཞེ་གཉིས་པ་ཤིང་རྟ་ཕྱི་ལོ་ ༡༧༧༤ ལོའི་ཟླ་བ་གཉིས་པའི་ཚེས་ཉེར་བཞིའི་ནམ་གུང་དུ་ཐམས་ཅད་མཁྱེན་པ་ཀུན་མཁྱེན་ཆོས་ཀྱི་འབྱུང་གནས་མཆོག་དགོངས་པ་ཆོས་དབྱིངས་སུ་གཤེགས། བཀའ་བརྒྱུད་བླ་མ་རྣམས་ཀྱིས་དགོངས་རྫོགས་རྒྱས་པར་བསྒྲུབས། ལོ་དེར་སི་ཏུ་དགུ་པ་པདྨ་ཉིན་བྱེད་དབང་པོ་སྡེ་དགེ་སྨར་ཁམས་ཚང་དུ་འཁྲུངས། ཀརྨ་པ་དགུང་ལོ་ཞེ་བརྒྱད་པ་ལྕགས་བྱི་ཕྱི་ལོ་ ༡༧༨༠ ལོར་པཎ་ཆེན་དཔལ་ལྡན་ཡེ་ཤེས་རྒྱ་ནག་ཏུ་དགོངས་པ་རྫོགས། རྒྱུ་ནོར་དངོས་པོ་ཡོད་ཚད་འབྲུམ་པ་ཧུ་ཐོག་ཐུ་གཅིག་ཕྱུར་དབང་འཕོབ་བྱས་པར། ཞྭ་དམར་བཅུ་པ་མི་ཕམ་ཆོས་གྲུབ་རྒྱ་མཚོ་ཡིད་མ་རངས་པར་བལ་ཡུལ་དུ་བྲོས། གོར་ཁ་བར་ཤོག་སྦྱུག་ཧླུང་ཚང་གིས་བོད་ལ་དམག་དྲངས་ནས་བཀྲ་ཤིས་ལྷུན་པོའི་དངོས་པོ་ཡོངས་རྫོགས་འཕྲོག །སྐུ་མཆེད་ནང་འཁྲུག་བྱུང་བར་འགྱོད་པ་ཆེན་པོ་སྐྱེས། ཀརྨ་པ་དགུང་ལོ་ཞེ་དགུ་པ་ལྕགས་གླང་ཕྱི་ལོ་ ༡༧༨༡ ལོར་སྒྲུབ་བརྒྱུད་ཉི་མ་འཁྲུངས། དཔའ་བོ་གཙུག་ལག་དགའ་བའི་དབང་པོ་འདས། གོང་མ་ལྷ་སྐྱོང་གི་བཀའ་བཀོད་ལྟར་ཏཱ་ལ་འཇམ་དཔལ་རྒྱ་མཚོ་ལུགས་གཉིས་ཀྱི་བདག་པོར་མངའ་གསོལ། འབྲུམ་པ་ཧོ་ཐོག་ཐུའི་གདོང་། འབྲུ་དོན་དུ་ནུབ་ཕྱོགས་མཆོག་ཏུ་དགེ་བའི་ཞིང་གི་རྒྱལ་དབང་ས་སྐྱེང་རྒྱལ་བསྟན་ཡོངས་ཀྱི་བདག་པོ་ཐམས་ཅད་མཁྱེན་པ་བཛྲ་དྷ་ར་ཏཱ་ལའི་བླ་མའི་ཐམ་ག་ཞེས་འཁོད་པའི་སྐད་ཡིག་གསུམ་སྦྱར་གྱི་གསེར་ཐམ་ཆེན་མོ་འཇའ་ས་སྩལ། ལོ་འདིར་པཎ་ཆེན་སྐུ་ཕྲེང་བདུན་པ་བསྟན་པའི་ཉི་མ་སྐུ་བལྟམས། ཀརྨ་པ་དགུང་ལོ་དྲུག་ཅུ་པ་ཆུ་བྱི་ཕྱི་ལོ་ ༡༧༩༢ ལོར་གོང་མའི་དམག་དཔོན་ཆེན་པོ་ཕུ་ཁང་ཨན་སོགས་དམག་ཆིག་ཁྲི་བདུན་སྟོང་ཙམ་བོད་དུ་འོངས་ནས་གོར་དམག་ཚར་བཅད། བཀྲས་ལྷུན་གྱི་གནའ་

རྫས་ཚུར་བླངས། དེའི་གཟའ་ཟླ་ཚེ་ལྔ་མོ་དང་། བུ་མོ་ཚེ་དབང་སོགས་ཚུར་རྟེས་སྤྲད། ཞྭ་དམར་པའི་སྐུ་བཀྲོང་། ཞྭ་དམར་སྤྲུལ་སྐུའི་ཡང་སྲིད་ངོས་འཛིན་ཞུ་མི་ཆོག་པ་དང་། ཡངས་པ་ཅན་དགོན་པའི་གྲྭ་བ་ཡོངས་རྫོགས་ཆོས་ལུགས་དགེ་བསྒྱུར་བྱས། གཙུང་འབྲུམ་པ་ཧུ་ཐོག་ཐུ་པེ་ཅིན་དུ་ཁྲིད་ནས་ཁྲིམས་ལ་སྦྱར། བོད་སྡེ་ཨམ་བན་གྱི་དབང་ཆ་ལྷག་པར་ཆེ། བཀའ་བརྒྱུད་པའི་བསྟན་པར་གྱོང་རྒྱུད་ཆེ་བར་བྱུང་། ཀརྨ་པ་དགུང་ལོ་རེ་ལྔ་པ་རབ་བྱུང་བཅུ་གསུམ་པའི་མེ་སྦྲུལ་ཕྱི་ལོ་ ༡༧༩༧ ལོར། སྤྲུལ་པའི་སྣང་བརྟན་དེའི་གདུལ་བྱ་མཐའ་ཡས་པ་སྨིན་གྲོལ་ལ་བགོད་པའི་འཕྲིན་ལས་རེ་ཞིག་ཟིན་ནས་རྟག་འཛིན་ཅན་རྣམས་ཆོས་ལ་བསྐུལ་བའི་ཕྱིར་སྤྲུལ་པའི་སྒྱུ་འཕྲུལ་ཕྱོགས་གཅིག་བསྡུ་བར་བཞེད་ནས། སྙིང་པོ་དོན་གྱི་བསྟན་པའི་རྒྱལ་ཚབ་སི་ཏུ་རིན་པོ་ཆེ་པདྨ་ཉིན་བྱེད་དབང་པོ་མཆོག་ལ་གནང་ཞིང་སྤྲུལ་པའི་སྐུ་ཕྱི་མ་གང་དུ་འབྱོན་པའི་ཡུལ་དང་ཡབ་ཡུམ་སོགས་ལུང་དུ་བསྟན་པའི་ཕྱག་བྲིས་ཕྱག་རྟགས་ཀྱིས་རྒྱས་བཏབ་པ་བསྩལ། དེ་བར་གྱི་རྒྱལ་ཚབ་དཔོན་ཀརྨ་དཔལ་གྲུབ་ལ་བསྒོ་བཞག་མཛད། སྐུའི་རིམ་གྲོ་བ་གསོལ་དཔོན་ཀརྨ་དཔལ་ལྡན་དང་ཕྱག་མཛོད་ཀརྨ་ནོར་བུ་སོགས་ལ་གདན་སའི་ཁུར་འཛིན་རྗེས་སྒྲུབ་སོགས་བསླབ་སྟོན་ཞིབ་རྒྱས་སུ་གདམས་ནས། མཆུ་ཟླའི་ཉེར་བཞི་ལ་སྤྲུལ་པའི་སྣང་བརྟན་ཁམས་སྟོད་བན་ཆེན་དགོན་དུ་རེ་ཞིག་བསྡུ་བའི་ཚུལ་བསྟན་ཏོ། །ནམ་མཁའ་ནས་རོལ་མོའི་སྒྲ་དང་མེ་ཏོག་གི་ཆར་བབས། རྟོགས་ལྡན་ཀརྨ་ཡན་ལག་སོགས་མོས་གུས་ཅན་རྣམས་ལ་སྣང་ཡང་ཞལ་མངོན་སུམ་བསྟན་ནས་བྱིན་རླབས་དབང་བསྐུར་མཛད་པ་སོགས་ངོ་མཚར་མཐའ་ཡས། དེར་དགོངས་རྫོགས་ཀྱི་མཆོད་སྤྲིན་རྒྱ་ཆེར་སྤྲོས་པ་དང་། གསེར་རྡེལ་ཚད་ཉིས་བརྒྱ་དང་བདུན། དངུལ་རྡེལ་ཚད་བདུན་ཅུ་སོགས་ལས་གྲུབ་པའི་མཆོད་རྟེན་སྐུ་གདུང་རིན་པོ་ཆེའི་རིང་བསྲེལ་རྣམ་ལྔས་ཕྱུར་བུར་གཏམས་པ་དང་། གསེར་རྡེལ་ཚད་བརྒྱད་ཀྱི་

གསེར་གོང་། དངུལ་ཧྲིལ་ཚད་བཅོ་ལྔའི་སྐུ་འདྲ་རིན་པོ་ཆེ་རྣམས་བཞེངས་པས་ལྷ་དང་བཅས་པའི་འགྲོ་བའི་མཆོད་སྡོང་དམ་པར་གྱུར་པའོ།། ༈ རྗེ་འདིའི་བུ་ཆེན་སློབ་མའི་གཙོ་བོ་སྙིང་པོའི་དོན་བརྒྱུད་འཛིན་པ་སི་ཏུ་པདྨ་ཉིན་བྱེད་དབང་པོ། འབྲུག་ཆེན་ཀུན་གཟིགས་ཆོས་ཀྱི་སྣང་བ། དཔའ་བོ་གཙུག་ལག་ཆོས་རྒྱལ། ལྷ་ལུང་སྤྲུལ་སྐུ་མཁས་གྲུབ་འཇིགས་མེད་སེངྒེ། རིག་འཛིན་རྡོ་རྗེ་དྲག་པོ། རས་ཆུང་སྤྲུལ་སྐུ་ཤེས་རབ་རྒྱ་མཚོ། གནས་མདོ་ཀརྨ་ཡན་ལག །ཧེ་ཧེ་མ་རྒྱལ་སྲས། ཟུར་མང་ཀུན་ཁྱབ། ཆོས་ཀྱི་མགོན་པོ། དཔལ་སྤུངས་རྗེ་དགོན་རྣམ་གཉིས། ལྡོ་བ་འཆི་མེད། སྒར་ཁྲ་ཉན་སྤྲུལ་སྐུ། དོན་གྲུབ་ཆོས་རྒྱལ་སོགས་མང་དུ་བྱོན་ཅིང་དེ་ཐམས་ཅད་ཀྱང་མཁས་པ་དང་། གྲུབ་པའི་ཡོན་ཏན་གཞལ་བར་དཀའ་བའི་ཐུགས་རྒྱུད་ཕྱུར་བུར་གཏམས་པ་ཕོ་ནའོ།། །།

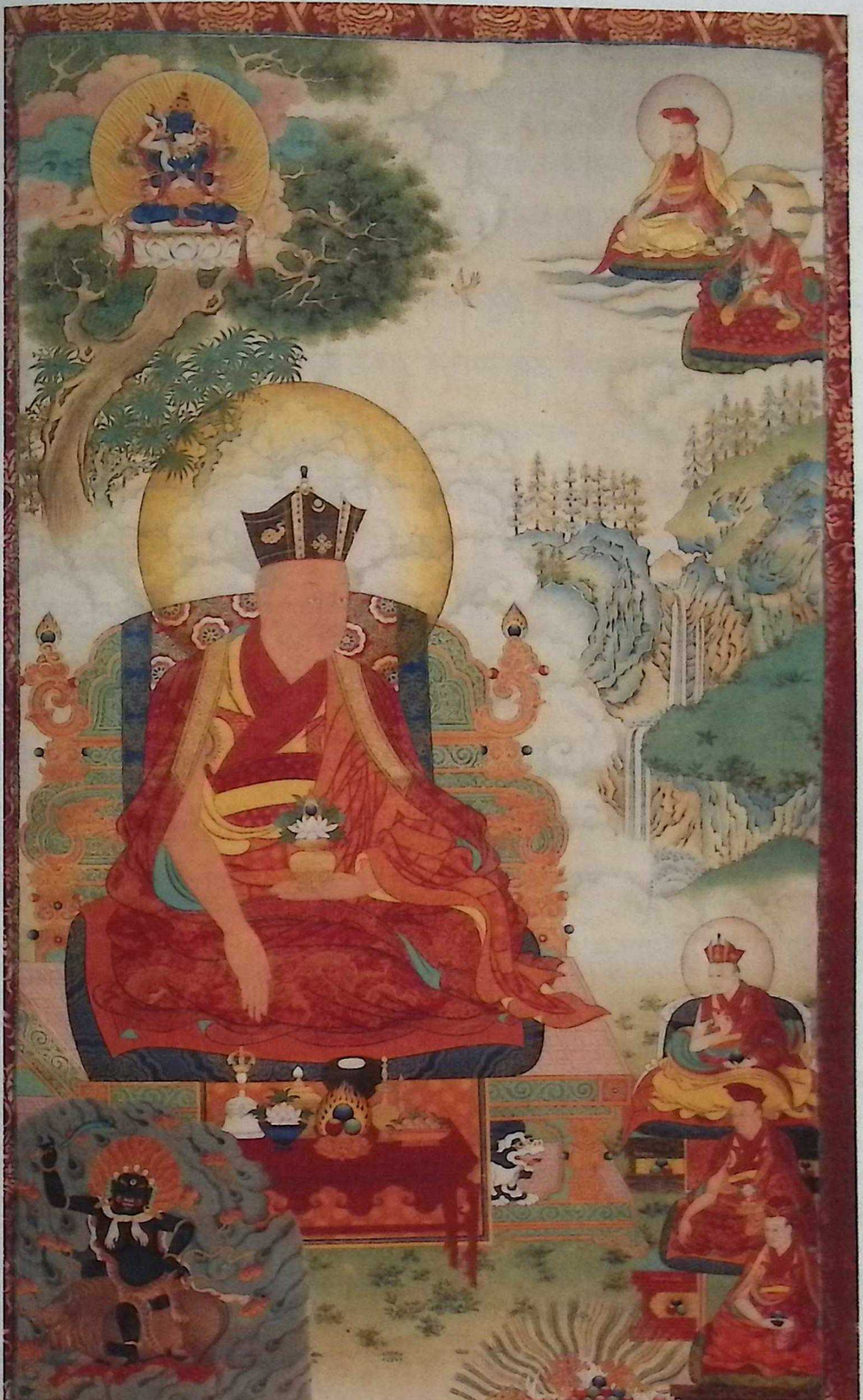

༄༅། །ཀརྨ་པ་སྐུ་ཕྲེང་བཅུ་བཞི་པ་ཐེག་མཆོག་རྡོ་རྗེ། །

༄༅། །མཁྱེན་རབ་མཛད་པ་ཐབས་མཁས་བསམ་མི་ཁྱབ། །
མི་ཤེགས་རྡོ་རྗེ་ལྷ་བུའི་ཏིང་འཛིན་མངའ། །
རྩོལ་མེད་ཐུགས་རྗེའི་བདག་ཉིད་འཇིག་རྟེན་མགོན། །
ཐེག་མཆོག་རྡོ་རྗེའི་ཞབས་ལ་གུས་ཕྱག་འཚལ། །

༄༅། །ཀརྨ་པ་སྐུ་ཕྲེང་བཅུ་བཞི་པ་ཐེག་མཆོག་རྡོ་རྗེ་ནི། རྗེ་གོང་མས་ཀརྨ་དགོན་དུ་རབ་གནས་མཛད་སྐབས་ཟླ་ནང་སྐྱེ་བར་རང་རེ་གཉིས་མི་རིང་བར་འཕྲད་ནས་ཞིབ་ཆ་ཡོང་བས་ཡིད་འཇགས་ཀྱིས་ཞེས་ལོ་མང་སྔོན་ནས་གསུངས་པ་དང་། ཞིང་དུ་གཤེགས་ཁར་དྲུང་སི་ཏུ་རིན་པོ་ཆེར་བསྟུལ་བའི་ཕྱག་བྲིས་ཀྱི་ནང་དོན། ༈ སྟག་ཚང་ངོ་མཚར་ཡིད་དུ་ལྷུང་། སེང་གེ་དཀར་མོའི་འཛུམ་མདངས་སྟོན། ཐབས་ཤེས་ལེགས་ཚོགས་ཆོས་དཔལ་ལྡན། རྨི་ལམ་སྒྱུ་མའི་སྤྲུལ་པ་ནི། ཨ་ཏི་ཁྱབ་བརྡལ་ཀློང་ཡངས་པོར། རང་སྣང་མི་ཡོང་གཙང་མར་འཆར། ཞེས་པ་ཞལ་ཆེམས་བརྟག་ཡིག་གི་ལུང་ཚིག་དང་མཐུན་པར། མདོ་ཁམས་ཟལ་མོ་སྒང་ཟླ་ནང་ཡིད་ལྷུང་བཀྲ་ཤིས་མཐོང་སྨོན་ཞེས་པའི་སའི་ཆར་ཡབ་མགོན་པོ་ལྷ་དར་དང་ཡུམ་བསོད་ནམས་ལྷ་མོ་གཉིས་ཀྱི་སྲས་སུ། ལྷུམས་སུ་ཟླ་བ་དགུ་ལས་མ་བཞུགས་པར་རབ་བྱུང་བཅུ་གསུམ་པའི་མེ་སྦྲུལ་ཏེ། སྤྱི་ལོ་ ༡༧༩༨ ལོ་དེ་གའི་རྒྱལ་ཟླའི་དབང་ཕྱོགས་ཀྱི་ཚེས་བཅུའི་ཉིན་སྐུ་འཁྲུངས། དེའི་གོང་དུ་ཡུམ་གྱི་རྨི་ལམ་དུ་མཚུར་ཕུ་རེད་ཟེར་བའི་གཙུག་ལག་ཁང་ཞིག་ཏུ། རྗེ་བདུད་འདུལ་རྡོ་རྗེ་ཞྭ་ནག་གསོལ་ཞིང་གསེར་ཁྲིར་བཞུགས་པ་དང་མཇལ་བས་ཡུམ་གྱིས་ཕྱག་འཚལ་ཞིང་བྱིན་རླབས་ཞུས་པས་དགྱེས་བཞིན་བྱིན་རླབས་གནང་བ་སོགས་རྨིས་ཏེ། གཉིད་སད་སྐབས་དགའ་བ་

དཔག་་མེད་སྐྱེས་པ་དང་། མངོན་སུམ་དུའང་དགུན་ཟླ་བ་བཅུ་གཉིས་ཡིན་ཀྱང་ས་ཆ་གྲུ་བཞི་འདོམ་གང་ཙམ་ལ་མེད་ཏོག་སྣ་ཚོགས་བཀྲ་བ་དང་། སྐུ་འབྲུངས་མ་ཐག་སྐུ་དྲང་པོར་བཞུགས་ཤིང་སྤྱན་གཟིགས་སྟངས་དང་བཅས་ཞལ་ནས་དབྱངས་གསལ་གསུངས་པ་སོགས་ངོ་མཚར་བའི་ལྟས་དུ་མ་བྱུང་། དེ་ནས་འབྲུག་ཆེན་ཆོས་ཀྱི་སྣང་བས་རྗེ་གོང་མའི་ཞལ་ཆེམས་ལུང་བསྟན་དང་མཐུན་པས། ངེས་པ་རྙེད་ནས་མཆོག་གི་སྤྲུལ་པའི་སྐུར་ངོས་འཛིན་གནང་ནས། དཔལ་ལྡན་རིགས་ཀུན་ལྷུན་འགྲུབ་ཐེག་པ་མཆོག་གི་རྡོ་རྗེ་ངེས་དོན་བསྟན་པའི་ཉི་མ་ཕྱོགས་ལས་རྣམ་རྒྱལ་ཀུན་ཏུ་དགའ་བ་རྒྱས་པའི་སྡེ་ཞེས་པའི་མཚན་གསོལ། དེ་ནས་གསུང་གི་གདན་ས་འོག་མིན་ཀརྨར་ཕྱིན་ནས། དུས་མཁྱེན་གྱི་འདྲ་སྐུ་གསུང་ཕྱིན་མའི་དྲུང་དུ་ཏཱ་ཡི་སི་ཏུ་དགུ་པ་པདྨ་ཉིན་བྱེད་དབང་པོའི་སྐུ་མདུན་ནས་རབ་བྱུང་དང་དགེ་ཚུལ་གྱི་སྡོམ་པ་ཞུས། གསང་སྔགས་གསར་རྙིང་གི་སྨིན་གྲོལ་ཟབ་རྒྱས་མཐའ་དག་རིམ་པར་གསན། བོད་ཆེན་ཕྱོགས་ཀྱི་སྐྱེ་འགྲོ་རྣམས་འབྲེལ་ཚད་དོན་ལྡན་དུ་མཛད་ནས་འོག་མིན་མཚུར་ཕུར་རིམ་གྱིས་ཕེབས། དེར་འབྲུག་ཆེན་ཆོས་ཀྱི་སྣང་བ་མཆོག་དང་། སི་ཏུ་པདྨ་ཉིན་བྱེད་དབང་པོ་མཆོག་ཟུང་གིས་མཁན་སློབ་དང་། དགེ་འདུན་གྲང་ཚང་གིས་སྒོ་ནས་བསྙེན་པར་རྫོགས། དེ་ནས་མཁས་ཤིང་གྲུབ་པའི་དབང་ཕྱུག་ཡོངས་འཛིན་དུ་མ་ལས་གསན་བསམ་རྒྱ་ཆེར་མཛད་པས། རིག་པའི་གནས་ཆེ་ཆུང་མཐའ་དག་ལ་མཁྱེན་རྒྱལ་ཕྱོགས་མེད་དུ་མཛད་པས། རྒྱ་བོད་ཀྱི་སྐད་ཡིག་རིགས། ལྷ་སྐུ་བྲིས་འབུར་བླུགས་འཆེམ་སོགས་བཟོ་རིགས་མཐའ་དག་ལ་མཁས་པ་དང་། རྩིས་དང་། སྨྲ་རིག་པ། སྙན་ངག །སྡེབ་སྦྱོར། བསོ་བ་རིག་པ་སོགས་དང་། ལྷག་པར་དུ་ནང་དོན་རིག་པ་སྡེ་སྣོད་གསུམ་དང་རྒྱུད་སྡེ་བཞི་ལ་འཆད་རྩོད་རྩོམ་གསུམ་དང་། ཐབ་ལམ་རྡོ་རྗེ་ཐེག་པའི་རྣལ་འབྱོར་གྱིས་ཟུང་འཇུག་རྡོ་རྗེ་འཆང་གི་གོ་འཕང་མངོན་དུ་གྱུར་ནས།

གྲུབ་པའི་རྟགས་དང་རྫུ་འཕྲུལ་བསམ་གྱིས་མི་ཁྱབ་པ། སྐབས་ཞིག་འདམ་གཞུང་དུ་ཕེབས་སྐབས། སྐར་ཆེན་དུ་དབུ་ཞྭ་སྒྲོན་ཅིང་ཆོས་གསུངས་པ་དང་དུས་མཚུངས་པར། ཁ་གཅིག་གི་བཙན་རྒོད་གནས་པའི་རི་ཞིག་ཡོད་པ་དེའི་རྩེར་སྐུ་འཁོར་ཉུང་ཤས་བྱོན་ནས་དམ་བཞག་མཛད་པ་མཐོང་བ་དང་། ཡང་ཉིན་གཅིག་མཚོ་འགྲམ་ཞིག་ཏུ་བཞུགས་སྐབས། ཁ་ཅིག་གིས་མཚོའི་དབུས་སུ་གཟིམ་གུར་སྔོན་པོ་ཞིག་ཕུབ་ནས་ཞག་བདུན་བཞུགས་པར་སྣང་བ་དང་། དད་ལྡན་ལ་ལས་སྐུ་དར་ལ་བབ་པ་དང་། ལ་ལས་སྒྲེས་ཉམས་ཆེ་བ་སོགས་གདུལ་བྱ་སོ་སོར་མཐོང་ཚུལ་སྣ་ཚོགས་དུ་མ་ཡོད། ཡང་སྐབས་ཞིག་འབྱུང་པོ་མ་རུངས་པ་གནས་པའི་རི་གཟར་ཞིག་གི་ངོས་ནས་བྱོན་པའི་སྐབས་སུ། ཕ་བོང་ཤིན་ཏུ་ཆེ་བ་གཅིག་དང་ཆུང་བ་མི་མགོ་ཙམ་གྱི་རྡབ་རྡོ་མང་པོ་ཞིག་འགྲིལ་བྱུང་བས། སྐུ་འཁོར་ན་ཡོད་པ་ཐམས་ཅད་འཇིགས་ནས་ཏབ་ཏབ་པོར་གྱུར་ཅིང་གར་མཁྱེན་སྒྲོགས་པ་ན། རྒྱལ་བའི་དབང་པོས་སྤྱན་གྱིས་ལྟ་སྟངས་ཞིག་མཛད་པ་ཙམ་གྱིས་ཕ་བོང་ཆེན་པོ་དེ་རྟེན་ས་མེད་ཀྱང་སྤང་རི་གཟར་པོའི་ངོས་སུ་རང་ཚུགས་བཟུང་ནས་སྡོད་ཅིང་། རྡོ་བ་གཞན་རྣམས་གར་སོང་ཆ་མེད་དུ་དེང་བར་གྱུར་པ་སོགས་གྲུབ་པའི་རྟགས་མཚན་བསམ་གྱིས་མི་ཁྱབ་པོ། གཞན་ཡང་གཙུག་ལག་ཁང་ཉམས་གསོ་དང་གོས་ཐང་ཆེན་མོ་སོགས་རྟེན་བཞེངས་དང་། ས་ག་ཟླ་བའི་དུས་ཆེན་སྐབས་སུ་ཚེས་བཅུའི་སྒྲུབ་མཆོད་གསང་འདུས་ལེའུ་བརྒྱད་མ་དང་། ཐུགས་སྒྲུབ་ཟབ་བདུན་ཕུར་པའི་སྒྲུབ་ཆེན་གཉིས་ཀྱི་གར་འཆམ་ཆེན་མོ་གསར་དུ་དབུ་འཛུགས་མཛད། སྒྲུབ་བརྒྱུད་སྙིང་པོའི་བསྟན་པའི་མེ་རོ་སླར་གསོ་བ་སོགས་བསྟན་པའི་བྱ་བ་རླབས་པོ་ཆེ་མཛད་ཅིང་། གཞན་ཡང་གདུལ་བྱ་མཐའ་ཡས་པ་ལ་རང་རང་རྒྱུད་ཚོད་ཁམས་དབང་དང་མཐུན་པའི་དོན་མཛད། གཞན་ཡང་ཆོས་གླིང་གཏེར་བྱོན་རྩ་གསུམ་དྲིལ་སྒྲུབ་ཀྱི་ཚེ་སྒྲུབ་མཛད་པའི་སྐབས་སུ། མངོན་སུམ་དུ་

མདའ་དར་སོར་གསུམ་ཅམ་རིང་བར་གྱུར་པའི་རྟགས་མཚན་ཁྱད་པར་ཅན་སོགས་མདའ་བས་འཆི་མེད་ཚེ་ལ་དབང་བའི་རིག་འཛིན་བརྙེས་ཀྱང་། གདུལ་བྱ་རྟག་འཛིན་ཅན་རྣམས་ཆོས་ལ་བསྐུལ་བའི་ཕྱིར་ཐ་མའི་མཛད་པ་སྟོན་པར་བཞེད་པའི་གསུང་ཅི་རིགས་པ་ཕྱོན། དེ་ནས་སློབ་མ་བུ་ཆེན་རྣམས་ནས་བརྟན་བཞུགས་གསོལ་བ་ནན་ཏན་ཏུ་བཏབ་ཀྱང་། མཐར་སྙིང་པོ་དོན་གྱི་བསྟན་པ་རྗེ་འཇམ་མགོན་ཀོང་སྤྲུལ་ཡོན་ཏན་རྒྱ་མཚོའམ་བློ་གྲོས་མཐའ་ཡས་དང་། འབྲུག་ཆེན་མི་ཕམ་ཆོས་ཀྱི་རྒྱ་མཚོ་ཟུང་ལ་གཏད་ནས་རྒྱལ་ཚབ་ཏུ་མངའ་གསོལ། ཁྱད་པར་འོན་མིན་མཚུར་ཕུའི་གདན་སའི་འཛིན་སྐྱོང་སྤེལ་གསུམ་གྱི་ཞལ་བཀོད་ཞིབ་པར་རྗེ་དཔོན་དོན་གྲུབ་སྤྲུལ་སྐུ་དང་། ཆོས་དབང་སྤྲུལ་སྐུ་རྣམ་གཉིས་ལ་བསྩལ་ནས་གཏད། སྐུ་གདུང་རིན་པོ་ཆེའང་རྟེན་འབྲེལ་དུ་མའི་དོན་དུ་ཞུགས་ལ་མ་བཞེད་པར་ཧྲིལ་བུར་རིན་པོ་ཆེའི་མཆོད་རྟེན་གྱི་དབུས་སུ་བཞུགས་པར་ཕྱོས། ཞེས་གདམས་ནས་དགུང་ལོ་དོན་གཅིག་པ་རབ་བྱུང་བཅོ་ལྔའི་ས་འབྲུག་ཆོ་འཕྲུལ་ཟླ་བའི་ཚེས་ཉེར་གཅིག་ཕྱི་ལོ་ ༡༨༦༨ ལོར་གཟུགས་སྐུའི་བཀོད་པ་བསྡུ་བར་མཛད་དོ།

༄

ཞལ་སློབ་གཙོ་བོ་ནི། འབྲུག་ཆེན་འཇིགས་མེད་མི་འགྱུར་དབང་རྒྱལ་དང་། ཀོང་སྤྲུལ་ཡོན་ཏན་རྒྱ་མཚོ་གཉིས་ལ་དོན་བརྒྱུད་སྙིང་པོའི་བསྟན་པ་གཏད་ཅིང་མཆོག་གི་སྤྲུལ་པའི་སྐུ་ཕྱི་མའི་ཡོངས་འཛིན་དུ་བྱིན་གྱིས་བརླབས། གཞན་ཡང་གཏེར་ཆེན་མཆོག་གྱུར་བདེ་ཆེན་གླིང་པ། འཇམ་དབྱངས་མཁྱེན་བརྩེ་དབང་པོ། ཀཿཡི་སི་ཏུ་བཅུ་པ་པདྨ་ཀུན་བཟང་། རྒྱལ་ཚབ་དགུ་པ་ཡེ་ཤེས་བཟང་པོ། དཔའ་བོ་དགུ་པ་གཙུག་ལག་ཉིན་བྱེད། རྗེ་དཔོན་ཆོས་དབང་སྤྲུལ་སྐུ། དོན་འགྲུབ་སྤྲུལ་སྐུ། ངེས་དོན་བསྟན་པ་རབ་རྒྱས། ཆགས་མེད་སྤྲུལ་སྐུ་གསང་སྔགས་བསྟན་འཛིན། ཀླུ་འབུམ་དགེ་བཤེས་སོགས་ཆོས་བརྒྱུད་གཞན་གྱི་སྐྱེས་བུ་དམ་པ་ཀྱང་མང་དུ་མཆིས་སོ།། དགེའོ།། །།

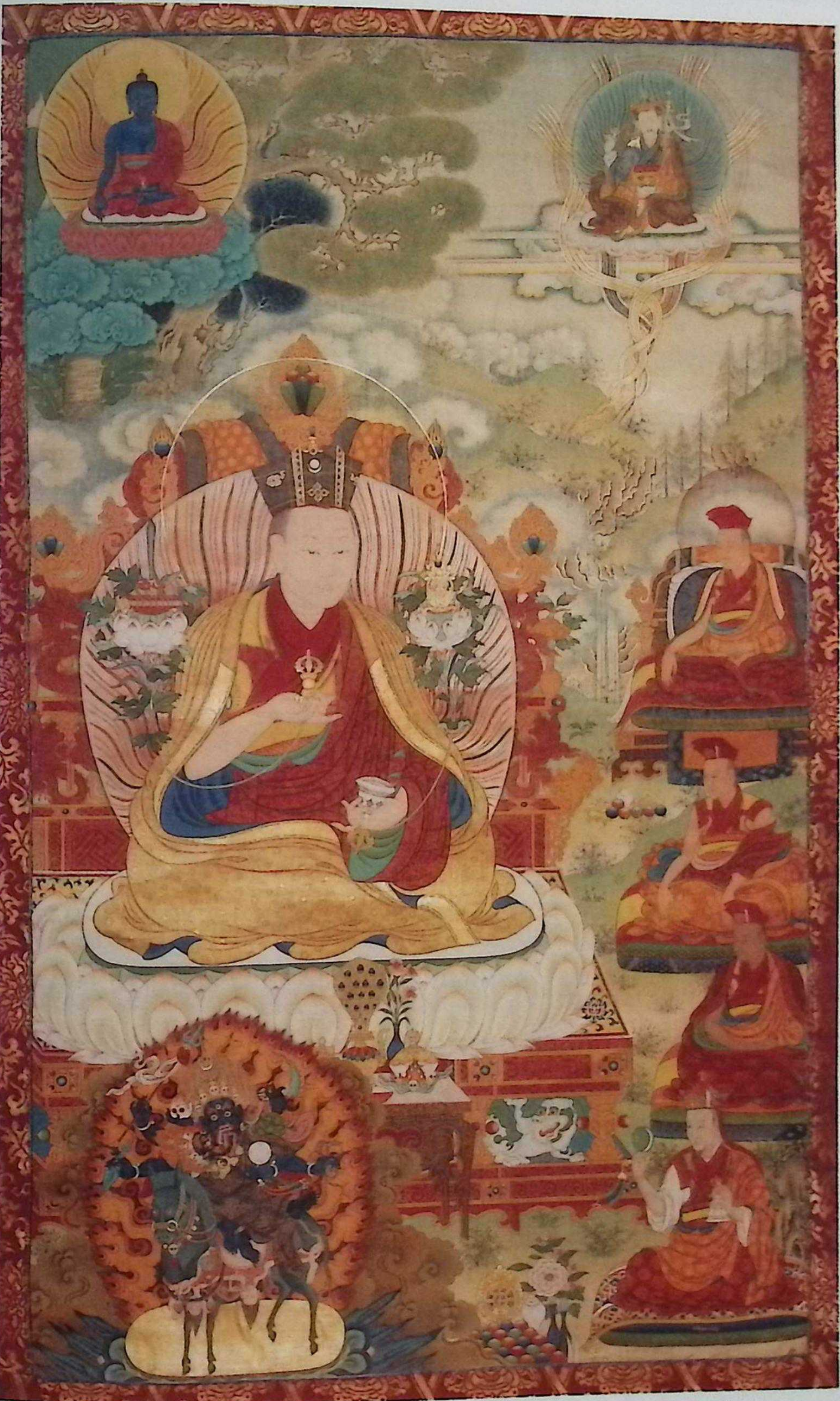

༄༅། །ཀརྨ་པ་སྐུ་ཕྲེང་བཅོ་ལྔ་པ་མཁའ་ཁྱབ་བདེའི་བའི་རྡོ་རྗེ། །

༄༅། །རབ་འབྱམས་རྒྱལ་ཀུན་འདུས་པའི་རྣམ་ཐར་དང་། །
ཕྲིན་ལས་ཡོན་ཏན་མ་ལུས་གཅིག་བསྡུས་པ། །
གངས་ཅན་མགོན་པོ་རྒྱལ་དབང་ཀརྨ་པ། །
མཁའ་ཁྱབ་བདེ་བའི་རྡོ་རྗེར་གུས་ཕྱག་འཚལ། །

༄༅། །ཞེས་རྒྱལ་བ་ཀརྨ་པ་སྐུ་ཕྲེང་བཅོ་ལྔ་པ་མཁའ་ཁྱབ་རྡོ་རྗེ་ནི། གཏེར་ཆེན་ཆོས་ཀྱི་རྒྱལ་པོ་ཨུ་རྒྱན་མཆོག་གྱུར་གླིང་པའི་ལུང་བསྟན་ལས། ཐེག་མཆོག་སྨྲ་ངན་འདས་རྗེས་འཁོད་པའི་མཚན༔ བདེ་བའི་བདག་ཉིད་རིག་པའི་རྡོ་རྗེ་དང་༔ ཨོ་རྒྱན་ཕྲིན་ལས་བསམ་གཏན་ལ་སོགས་འབྱུང་༔ ཞིབ་པར་མདོ་བྱང་གུད་སྦས་ལུང་བཞིན་ལ༔ ང་ཡི་སྤྲུལ་པ་ཀརྨ་པའི་བསྟན་པ་ནི༔ བསྐལ་བཟང་བསྟན་པ་རྫོགས་བར་མི་རྫོགས་སོ༔ ཞེས་དང་། བཅོ་ལྔ་པ་ལ་བསོད་ནམས་སྙན་གྲགས་འབྱུང་ཞེས་དང་། མཆོག་དབྱངས་སྤྲུལ་པ་སྔགས་རིག་འཛིན༔ རྟའམ་ལུག་གི་ལོ་པ་ནི༔ མཁའ་ལ་མཁའ་ཡིས་རྒྱས་ཐེབས་ན༔ ཚེ་འཕྲང་གསུམ་སེལ་བསྟན་སྲོག་འཛིན༔ བོད་ཁམས་བསྟན་འགྲོའི་བདེ་སྐྱིད་སྤེལ༔ ཞེས་རྒྱལ་མཆོག་བཅོ་ལྔ་པ་མཆོག་ལ་རྗེ་ཉིད་ཀྱི་སྐུ་ཚེའི་བར་ཆད་གསུམ་པ་ལས་རྣམ་པར་རྒྱལ་བ་དང་བོད་ཁམས་བསྟན་འགྲོའི་བདེ་སྐྱིད་དུ་དམིགས་ཏེ་སྔགས་ཀྱི་རིག་འཛིན་ཆེན་པོའི་ཚུལ་འཛིན་གྱིས་ཕྱག་རྒྱ་མ་བསྟེན་དགོས་པ་ཨོ་རྒྱན་རྡོ་རྗེ་འཆང་གི་གཏེར་ལུང་ལས་གསལ་བ་རྣམས་དང་། གྲུབ་ཆེན་ཆོས་ཀྱི་བླ་མ་ཀརྨ་པཀྵིས་མ་འོངས་འབྱུང་འགྱུར་ལ་བསྐུལ་བའི་ལུང་བྱང་དང་མཐུན་པར་བསམ་བཞིན་སྤྲུལ་པའི་སྒྱུ་འཕྲུལ་ཉེ་བར་བསྟན་པའི་ཡུལ། གངས་ཅན་བོད་ཡུལ་གཡས་རུ་གཙང་གི་ཆར། མྱང་སྟོད་ཤེལ་དཀར་རྒྱལ་རྩེ་ཞེས་གྲགས་པ།

ཡུལ་ནི་དགེ་བཅུ་ཚང་བའི་ས་ཡི་ཐིག་ལེར། སྔོན་དུས་ཆོས་སྐྱོང་རྒྱལ་བློན་མཁས་པ་དང་། གྲུབ་པ་ཆེན་པོའི་ས་ལ་བཞུགས་པ་ཡི། འཕགས་ཆེན་སྐྱེས་བུ་རྒྱུན་མི་ཆད་བྱུང་བ། ལྷ་གཟིགས་རལ་པའི་གདུང་ལས་ཆད་པ་ཡིན། ཞེས་སོགས་ལུང་དུ་གསལ་བར་བསྟན་པའི་བོད་གཡས་རུ་གཙང་གི་ཆར། ཡབ་རྣལ་འབྱོར་གྱི་དབང་ཕྱུག་སྐད་གཏོང་གྲུབ་ཆེན་ཧེ་རུ་ཀ་དམ་པ་ལ་སྟན་གྲགས་དབང་པོ་གཙོས་སྐུ་མཆེད་ལྔ་ལ། ཡུམ་རང་བཞིན་གྱི་དགེ་བ་ལ་གོམས་ཤིང་བུད་མེད་ཀྱི་ཡོན་ཏན་ཚང་བ། རུས་བྱ་སྲུང་། མཚན་སྐལ་བཟང་སྒྲོལ་མ་བྱ་བར་སྲས་སྐུ་མཆེད་དྲུག་གི་ཐ་ཆུང་སྐྱབས་མགོན་རིན་པོ་ཆེ་འདི་ཉིད་ཡིན། སྐུ་གོང་མ་ས་འབྲུག་ལོར་འདས་ནས་ལོ་གསུམ་པ་རབ་བྱུང་བཅོ་ལྔའི་ལྕགས་ལུག་ཕྱི་ལོ་ ༡༨༧༡ ལོར་ཧོར་ཟླ་བརྒྱད་པའི་ཚེས་བཅུར་སྐུ་འཁྲུངས། དེ་ཡང་ཐོག་མར་ཡུམ་གྱི་ལྟུམས་སུ་ཞུགས་པ་ནས། ཡབ་ཡུམ་གྱི་རྨི་ལྟས་ལ་རྒྱལ་ཆེན་བཞི་དང་རྟག་ཏུ་འགྲོགས་ཤིང་དུང་འབུད་པ་དང་། དཔའ་བོ་མཁའ་འགྲོའི་རོལ་མོའི་སྒྲ་དང་བཅས་ཏེ་གསེར་གྱི་རྡོ་རྗེ་རྩེ་ལྔ་པ་ཁང་སྟེང་དུ་བབ་པ་སོགས་མཐོང་སྣང་ཁྱད་པར་ཅན་དང་། ཡབ་རྗེ་གྲུབ་དབང་ཉིད་ཀྱི་གཟིགས་སྣང་ལ་བརྟེན། རང་རེ་ལ་སློབ་དཔོན་ཆེན་པོའི་སྤྲུལ་པ་ཞིག་ཡོང་བར་འདུག་ཅེས་གསུངས་ཤིང་། སྐུ་བལྟམས་པའི་ཚེ་ཡང་ཡུམ་ལ་གནོད་པ་མེད་པར་འཇའ་དང་། མེ་ཏོག་གི་ཆར་བབ་པ་སོགས་དགེ་ཤིང་ཤིས་པའི་མཚན་ལྟས་བསམ་གྱིས་མི་ཁྱབ་པ་བཅས། སྐུ་བལྟམས་མ་ཐག་སྤྱན་གཉིས་ནམ་མཁར་ཧྲིག་གེར་གཟིགས་པ་སོགས་ངོ་མཚར་བའི་ཁྱད་ཆོས་དུ་མ་དང་ལྡན། ཡབ་ཡུམ་གྱིས་དོན་འགྲུབ་རྡོ་རྗེ་ཞེས་མཚན་གསོལ། སྨིན་མཚམས་སུ་མཛོད་སྤུ་དཀར་པོའི་མཚན་བཟང་ལྡན་པ། ཟླ་རེ་བཞིན་ཕྱིས་པ་གཞན་ལས་སྐྱེད་ཆེ་ཞིང་། བྱམས་སྙིང་རྗེ་ཐུགས་རྒྱུད་ལ་ལྷན་སྐྱེས་འབྱོངས་པ། སེམས་ཅན་ལ་གནོད་འཚེ་ཕྲ་མོ་ཙམ་ཡང་མི་མངའ་བ། བར་སྐབས་སུ་སྔོན་གནས་རྗེས་དྲན་གྱི་

གཏམ་དང་སྙིག་གྱུར་ལེགས་ཉེས་མངོན་སུམ་དུ་གཟིགས་པའི་གསུང་གླེང་སོགས་གྱིས། ཆོས་རིགས་ཅན་གྱི་སྡིག་པོ་ཆེ་རྣམས་ཀྱང་རང་ཤུགས་ཀྱིས་དད་ཅིང་ངོ་མཚར་བསྐྱེད་ནུས་པར་མཛད། སྐབས་ཤིག་རྩེ་ཆེན་དགོན་དུ་འཆམ་གཟིགས་ལ་གདན་དྲངས་ཏེ། །ལམ་བར་ཁྲིམ་མང་རབ་ཅིག་དང་ལྷན་དུ་ཕེབས་པ་ན། སྨུན་རྡུབ་ཉེ་བར་ལམ་འོག་གཙང་འགྲམ་དུ་བན་རྡུལ་སྤྲང་ཆས་ཁྲིལ་པོ་ཁྱུར་བ་གསུམ་བཞི་ཙམ་དང་། ལམ་གོང་གད་པ་ཞིག་ལ་ཀྱང་ཀ་ལྷ་བུ་བྱ་ནག་མང་པོ་འུར་གྱིས་ཚོགས་པར་གཟིགས་ཤིང་། ཡར་ཙམ་བྱོན་པ་དང་སྨུན་རྡུབ་སྣེ་ལམ་ཡང་མི་མངོན་པར་གྱུར། སྔོ་དམར་གྱི་མེ་ཆེན་པོ་ཡུལ་ལུང་གསལ་སྣུམ་བྱེད་པ་ཞིག་གིས་རྗེས་དེད་ནས་བྱུང་བ་ན། དེར་ཡོད་ཚང་མས་འདྲེ་བྱུང་ཞེས་འཇིགས་སྐྲག་གིས་བྲོས་པའི་སྐབས། སྐྱེས་བུ་ཆེན་པོ་མཆོག་སྐུ་ན་ཕྲ་ཡང་བག་ཚ་བ་མེད་པར་བྱམས་པའི་སྤྱན་གྱིས་གཟིགས་སྟངས་མཛད་པ་ཙམ་གྱིས་མེ་དེ་ཉིད་སྐར་མ་བཞིན་ཐང་ཆེན་པོ་གང་བར་ཁྲམ་ནས། མཐར་རྗེ་ཆུང་དུ་ཡལ་སོང་། འདི་ནི་སྐྱེས་བུ་ཆེན་པོའི་ཐུགས་རྗེས་ཁྲིམ་ཚོགས་དེ་རྣམས་མི་རྟ་སུ་ལའང་གླགས་རྙེད་མ་ནུས་པར་མ་ཟད། རྗེ་ཉིད་ཀྱི་སྐུ་ཚེའི་བར་ཆད་ཀྱི་གཡུལ་ངོ་དང་པོ་ལས་རྣམ་པར་རྒྱལ་བར་མངོན། དེ་ནས་གྲུང་ལོ་ལྔ་པ་ཤིང་ཕག་ཕྱི་ལོ་ ༡༨༧༥ ལོར་སྐྱེས་འཁོར་གྱི་ཤེས་རབ་འགྲན་ཟླ་མེད་པས་འདོན་ཀློག་མཁས་པ་དང་། མ་བསླབས་པར་ཡང་དཔེ་ཆ་འདི་རིགས་ལ་གོ་བ་ཞིག་ཡོད་གསུངས་ཤིང་། གོ་བ་ཐར་ཕོར་རྙེད་པ་སོགས་སྐྱེས་བུ་དམ་པའི་རང་མཚན་མངོན་སུམ་དུ་གསལ་བར་མཛད། འདི་ལོའི་ཟླ་བ་གསུམ་པའི་ཚེས་ཉི་ཤུ་ཉིན་དྭ་ལའི་བླ་མ་རྒྱལ་བ་སྐུ་ཕྲེང་བཅུ་གཉིས་པ་ཕྲིན་ལས་རྒྱ་མཚོ་དགུང་ལོ་ཉི་ཤུར་སོན་ཏེ་དགོངས་པ་རྫོགས། །ཀརྨ་པ་དགུང་ལོ་དྲུག་པ་མེ་བྱི་ཕྱི་ལོ་ ༡༨༧༦ ལོར་འཇམ་དབྱངས་མཁྱེན་བརྩེའི་དབང་པོ། འཇམ་མགོན་བློ་གྲོས་མཐའ་ཡས། གཏེར་ཆེན་མཆོག་གྱུར་གླིང་པ། རྗེ་བཙུན་དཔལ་

ཐོ་རིན་པོ་ཆེ་སོགས་སྐོག་གྱུར་གཟིགས་པའི་ཡེ་ཤེས་སྒྲིབ་པ་མེད་པ་རྣམས་ཀྱི་དགོངས་ཉམས་གཅིག་མཐུན་ཐོག །སྐྱབས་རྗེ་ཐམས་ཅད་མཁྱེན་པ་འབྲུག་ཆེན་མི་འགྱུར་དབང་གི་རྒྱལ་པོས་མཆོག་གི་སྤྲུལ་སྐུའི་གནས་ཡུལ་ཁྱིམ་སྒོ་རིགས་ཏུས་སྐྱེད་ཁྱེད་བཅས་མངོན་སུམ་བཞིན་གསལ་བར་ངོས་འཛིན་མཛད་དེ། རེ་ཞིག་གསང་རྒྱ་དགོས་པའི་བཀས་བསྡམས་ཀྱང་། འཇིག་རྟེན་དབང་ཕྱུག་མཆོག་གི་ཟླ་ཞལ་གཙང་གི་ཕྱོགས་སུ་འཆར་བར་གྱུར་ཏོ། །ཞེས་གྲགས་པས་ཁྱབ། ལོ་དེའི་ཟླ་བ་ལྔ་པའི་ཚེས་ལྔ་ཉིན་གནས་ཆེན་དྭགས་ལྷ་སྒམ་པོའི་དབུ་རྩེར་ཉི་མ་ཤར་བ་དང་དུས་མཚུངས་རྣ་ལའི་བླ་མ་སྐུ་ཕྲེང་བཅུ་གསུམ་པ་རྒྱལ་བ་ཐུབ་བསྟན་རྒྱ་མཚོ་སྐུ་འཁྲུངས། ཀརྨ་པ་དགུང་ལོ་བདུན་པ་མེ་གླང་ཕྱི་ལོ་ ༡༨༧༧ ལོར་རྗེ་དཔོན་དོན་གྲུབ་སྤྲུལ་སྐུ་དཔོན་སློབ་རྣམས་ནས་མཆོག་སྤྲུལ་རིན་པོ་ཆེར་ན་བཟའ་མཚན་གསོལ་ཆེད་ཕེབས། ས་ག་ཟླ་བའི་ཚེས་བདུན་ཉིན་ཡབ་གཞིའི་ཉེ་སྐོར་དུ་བཞུགས་སྐར་མཛད། ཆོས་བརྒྱད་གཟའ་སྐར་སྦྱོར་བ་ཕུན་སུམ་ཚོགས་པའི་སྤུ་ཆར། ཁང་སྟེང་དུ་རྒྱལ་མཚན་བཙུགས། ལྷ་བསང་དང་ཁྲུས་གསོལ་བཅས། ན་བཟའ་ཕུལ། བཞུགས་ཁྲིར་བཞུགས་ཏེ་ཚེ་རིལ་ཕྱག་གིས་བཞེས་པ་དང་དུས་མཚུངས་ཉི་འོད་དང་མཁའ་ཆར་འདྲེས་མ་བབ་ཤིང་། དབྱར་ཧ་ལྡིར་བ་སོགས་ངོ་མཚར་བའི་རྟེན་འབྲེལ་ཤིན་ཏུ་ལེགས་པ་བྱུང་། ཆོས་དགུ་ཉིན་ཕེབས་ཁྱམས་དུ་གདན་འདྲེན་ཞུས་ཏེ་བཞུགས་སྐར་དུ་ཁྲི་སྟོན་མདོར་བསྡུས་བཅས་གདན་དྲངས། ཆོས་བཅོ་ལྔའི་ཉིན་འོད་དཀར་པོ་ཆས་ཆེ་བའི་འཇའ་ཚོན་ཁ་དོག་སྣ་ཚོགས་མིག་མང་རིས་སུ་བཀྲ་བས་གར་ཕྱིན་དུ་ཕྱོན་རྗེས་ཀུན་ཏུ་གང་བ་དང་། མེ་ཏོག་གིས་ཆར་བབ་པ་སོགས་ཀུན་གྱིས་མཐོང་བར་གྱུར། དེ་ནས་ཟླ་བ་ལྔའི་ཚེས་གསུམ་ལ། སྐྱབས་མགོན་འབྲུག་ཆེན་རིན་པོ་ཆེ་དང་། གདན་འཛིན་རྗེ་དཔོན་ཆོས་དབང་སྤྲུལ་སྐུ། འཇང་དྲུང་པ་སྤྲུལ་སྐུ་སོགས་བླ་སྤྲུལ་དགེ་འདུན་འདུས་པ་རྒྱ་

མཚོའི་ཆིབས་བསུ་སེར་སྦྲེང་གི་ལྷ་མིའི་མཆོད་པའི་རྣམ་གྲངས་མཐའ་ཡས་པ་བཅས། གདན་ས་ཆེན་པོ་འོག་མིན་མཚུར་མདོ་ཕོ་ལུང་གི་གཙུག་ལག་ཁང་གི་སེང་ཁྲིར་ཞབས་ཟུང་མངོན་པར་བཀོད་ཐོག་ཤེས་བརྗོད་མངའ་གསོལ་གྱི་ལེགས་འབྲུལ་བརྟེགས་པ་དང་འབྲེལ། ཨོ་རྒྱན་མཆོག་གྱུར་གླིང་པའི་གཏེར་ལུང་ལས། འདི་མན་ཀ་རབས་བཞིའི་མཚན་བྱང་ལུང་དུ་བསྟན་པ། ཐེག་མཆོག་མྱ་ངན་འདས་འོག་འཁོད་པའི་མཚན༔ བདེ་བའི་བདག་ཉིད་རིག་པའི་རྡོ་རྗེ་དང་༔ ཨོ་རྒྱན་ཕྲིན་ལས་བསམ་གཏན་ལ་སོགས་འབྱུང་༔ ཞེས་བསལ་བ་ལྟར་གྱི་དོན་དང་མི་འགལ་བར་མཚན། དཔལ་ལྡན་ཀུན་བཟང་ཆོས་ཀྱི་ཉི་མ་ཆེན་པོ་ཕྲིན་ལས་མཁའ་ཁྱབ་བདེ་བའི་རྡོ་རྗེ་ཕྱོགས་ལས་རྣམ་པར་རྒྱལ་བའི་ལྷ། ཞེས་དང་། ༄གོང་ས་སྐྱབས་མཆོག་ཆེན་པོའི་ཆུང་སྲིད་ནས། རྩེ་ཤོད་སྐུ་ཚབ་དང་འབྲེལ། བློ་བཟང་དོན་གཉིས་ལྷུན་གྲུབ་མཁའ་ཁྱབ་རྡོ་རྗེ་མཁྱེན་རབ་ཀུན་གྱི་འབྱུང་གནས་བསྟན་པའི་སྒྲོན་མེ་ཕྱོགས་ལས་རྣམ་པར་རྒྱལ་བའི་སྡེ། ཞེས་མཚན་གྱི་དྲིལ་བསྒྲགས་གནང་། མཐོང་མཐིང་གི་ཅོད་པཎ་དབུ་ལ་བཞེས་པ་ན། ཆེ་ཆུང་སྙོམས་པ་རང་འགྲིགས་སུ་བྱུང་ཞིང་། སྐུའི་ཞལ་དང་གཟི་བྱིན་སྔ་བས་མི་ཇོམ་པ་བཅས་གདུལ་བྱ་མཐའ་དག་སྐལ་བཟང་གི་དགའ་སྟོན་ལ་རོལ། ཟླ་བ་དྲུག་པའི་ཚེས་གཉིས་ཉིན་ལྷ་ཆེན་འཛམ་གླིང་རྒྱན་གཅིག་མདུན་དུ། མཆོད་སྦྲིན་གཟབ་རྒྱས་བཅས། འབྲུག་ཆེན་ཐམས་ཅད་མཁྱེན་པའི་མཁན་པོ་དང་། བདེ་ཆོས་ཡོངས་འཛིན་ཤེས་བྱ་ཀུ་མཁྱེན་པས་ལས་སློབ་དང་། མཁན་ཆེན་དར་རྒྱས་ཀྱི་དུས་གོ་བ། ཁ་སྐོང་རྗེ་དཔོན་རྣམ་གཉིས་དང་གཅོད་སྤྲུལ་སོགས་ལས་ཀྱི་དགེ་འདུན་གྲངས་ཚང་བའི་དབུས་སུ་རབ་ཏུ་བྱུང་བའི་བསླབ་པ་བཞེས་པའི་མཚན་དུ། དཔལ་ལྡན་ཆོས་ཀྱི་ཉི་མ་ཕྲིན་ལས་སྣང་བ་མཁའ་ཁྱབ་རྡོ་རྗེ་ཕྱོགས་ལས་རྣམ་པར་རྒྱལ་བའི་སྡེ། ཞེས་གསོལ། །རིམ་པས་རྒྱུད་སྡེ་སོགས་ཕྱག་དཔེ་ཐུགས་འཛིན་དང་། ཕྱག་བྲིས་

གཟབ་གཤར་དང་། ལྷ་ཐཱུ་དང་། ཕཏྲུ་དང་། འབྲུ་ཚ་སོགས་ཕུལ་བར་ཚེགས་ཆུང་ངུས་བྱུང་ཆུབ་པར་མཛད། ཀརྨ་པ་དགུང་ལོ་བརྒྱད་པ་ས་སྟག་ཕྱི་ལོ་ ༡༨༧༨ ཟླ་བ་གསུམ་པའི་ཚེས་གཅིག་ལ་ཆོས་དབང་སྤྱིལ་སྐུ་རིན་པོ་ཆེའི་མཛོད་ནག་རྟེན་གཏོར་ཉམས་གསོའི་སྐབས་རབ་གནས་དང་། མགོན་པོར་ཕྲིན་བཅོལ་ཐུགས་ཐོག་ནས་གསུངས་ཞིང་རྟེན་རྫས་སྟན་ཤལ་ལ་འདོད་གསོལ་ལྷུགས་རྫོམ་མཛད། ལོ་དེའི་ཟླ་བ་ལྔ་པའི་ཚེས་བཅོ་ལྔ་ལ་རབ་གནས་སེར་སྤྲེང་ཕེབས་སྐབས་ཕྱུག་ནས་ཟངས་ཐལ་དུ་བྱོན་ཅིང་། རྟེན་ཁ་ཤས་ཀྱི་ཐུགས་ཀར་ལེན་པ་དང་། དེའི་དུས་ནམ་མཁའ་གཡའ་དག་པ་ལས་མེ་ཏོག་གི་ཆར་དང་། ས་གཞི་ལ་རོལ་མོའི་སྒྲ་གྲགས་པ་སོགས་བྱིན་ཆེན་འབེབས་པའི་མངོན་རྟགས་ཡ་མཚན་ཆེ་བར་བྱུང་ཞིང་གདུལ་བྱ་གང་ལ་གང་འཚམས་ཀྱི་འགྲོ་དོན་མཛད། བར་མཚམས་ཀུན་ཏུ་གཞུང་འགྲེལ་རིག་གནས་སྐོར་གསན་བསམ་དང་། རིས་མེད་རྩ་གསུམ་རབ་འབྱམས་ཀྱི་སྨིན་གྲོལ་རྒྱབ་རྟེན་བཅས། ཆོས་ཀྱི་བདུད་རྩི་བར་མེད་དུ་གསོལ་བས་མཁྱེན་རབ་ཀྱི་རྩལ་རྫོགས། ཀརྨ་པ་དགུང་ལོ་བཅུ་པ་ལྕགས་འབྲུག་ཕྱི་ལོ་ ༡༨༨༠ལོར་ཀཿཐོག་སི་ཏུ་ཆོས་ཀྱི་རྒྱལ་པོ་འབྱོངས། འཇམ་མགོན་ཀོང་སྤྲུལ་ཡོན་ཏན་རྒྱ་མཚོ་ལས་རང་ལུགས་རྩ་གསུམ་སྤྱི་དང་། བཀའ་བརྒྱུད་སྔགས་མཛོད་སོགས་ཀྱི་དབང་ལུང་ཁྲིད་གསུམ་དང་། ཤེས་བྱ་ཀུན་ཁྱབ། མངོན་པ་མཛོད། མངོན་རྟོགས་རྒྱན། རྒྱུད་བླ་མ། བདེ་མཆོག་རྩ་རྒྱུད། གསང་འདུས། དྲི་མེད་འོད། སྒྱུ་འཕྲུལ་གསང་བ་སྙིང་པོ་སོགས་ཀྱི་བཤད་ཁྲིད་གསན། ཞལ་སློབ་དང་འདུས་སྡེ་དུ་མར་དབང་བཀའ་དང་། ལུང་ཁྲིད་གདམས་ངག་སོགས་ཀྱང་བསྩལ། དེ་ནས་མཁན་ཆེན་བླ་མ་བཀྲ་ཤིས་འོད་ཟེར་མདུན་ནས་རྒྱལ་བའི་བཀའ་འགྱུར་རིན་པོ་ཆེ་དང་། རྗེ་ལེའི་བཀའ་འབུམ་སོགས་ཀྱི་ལྷུགས་ལུང་དང་། དཔའ་བོ་གཙུག་ལག་ཉིན་བྱེད་ལས་འཇའ་ཚོན་པོད་དྲུག་གི་དབང་ལུང་དང་། སྔགས་གྲྭ་རིག་འཛིན་ཆེན་པོ་

ལས་སི་ཏུ་ཆོས་འབྱུང་གི་བཀའ་འབུམ་དང་ལྷུགས་ལུང་སོགས་གསན་བཞེས་མཛད། ཀརྨ་པ་དགུང་ལོ་བཅུ་གཉིས་པ་ཆུ་རྟ་ཕྱི་ལོ་ ༡༨༨༢ ཟླ་བ་དང་པོའི་ཚེས་བརྒྱད་ལ་ལྷ་སར་༄གོང་ས་བཅུ་གསུམ་པ་ཐུབ་བསྟན་རྒྱ་མཚོའི་ཞབས་པད་དྲུང་དུ་བཅར་བས། ངག་དབང་ཆོས་ཀྱི་འབྱུང་གནས་མཁའ་ཁྱབ་ཏིང་འཛིན་རྡོ་རྗེ་ཞེས་པའི་མཚན་དང་། ཤིས་བརྗོད་ཀྱི་ལེགས་སྐྱེས་རྒྱ་ཆེར་སྩལ་བའི་གཟེངས་བསྟོད་གནང་། བསྟན་སྲུང་ཆེན་པོ་རྡོ་རྗེ་དྲག་ལྡན་གྱིས་ཀྱང་། རྟེན་མདུང་ཕྱག་ཏུ་ཕུལ་ཞིང་གུས་པས་གཙུག་ཏུ་བཀུར། ཟླ་བ་གཙུ་པའི་ཚེས་བཅུ་ནས་བཀའ་བརྒྱད་བདེ་འདུས་ཀྱིས་སྨན་སྒྲུབ་མཛད་ཅིང་། དད་སེམས་ཅན་རྣམས་ལ་སྨིན་དབང་ཁྲིད་ལུང་གནང་བ་མ་ཟད། གསོལ་འདེབས་ཞལ་གདམས་བསངས་གསོལ་སོགས་གསུང་རྩོམ་ཡང་གནང་བར་མཛད། གནས་ནང་ལ་ཉམས་གསོ་དང་རབ་གནས་གཟིགས་སྐྱོང་གནང་། ཀརྨ་པ་དགུང་ལོ་བཅུ་གསུམ་པ་ཆུ་ལུག་ཕྱི་ལོ་ ༡༨༨༣ ལོའི་ཟླ་བ་དྲུག་པར་པཎ་ཆེན་བརྒྱད་པ་བསྟན་པའི་ཉི་མ་ཞི་བར་གཤེགས། དེའི་ལོ་རང་ལ། པཎ་ཆེན་དགུ་པ་ཆོས་ཀྱི་ཉི་མ་དྭགས་པོར་སྐུ་བལྟམས། གསེར་གླིང་གི་ཉེ་འགྲམ་གྱི་མེའི་རི་ཞིག་འགས་གཏོར་ཆེན་པོ་བྱུང་བར་བརྟེན། མཚོ་གྲུ་སྣ་ཚོགས་ཁྲི་ཕྲག་ཙམ་མཚོ་གཏིང་དུ་བྱིངས། མི་སུམ་ཁྲི་དྲུག་སྟོང་ཙམ་ཤི་ཞེས་བཤད། ཀརྨ་པ་དགུང་ལོ་བཅུ་བཞི་པ་ཤིང་སྤྲེལ་ཕྱི་ལོ་ ༡༨༨༤ ལོར་ལི་ཐང་སྤྲང་ཕུག་དགོན་པའི་གཙུག་ལག་ཁང་ཉམས་གསོ་གསར་བསྐྲུན་ལ། རབ་གནས་དགོངས་གཏད་དུས་ཚོད་བསྒྲགས་ཏེ་རྟགས་ཐོན་དགོས་ཞེས་ཞུས་པར། ཞལ་བཞེས་ཀྱིས་དུས་ཐོག་ཁེལ་ཉིན་མཚུར་ཕུའི་ལྷ་ཆེན་གྱི་རྒྱ་ཕིབས་འོག་ནས། ཞལ་ཤར་གཟིགས་པའི་དགོན་དེའི་དཔེ་རིས་བྲིས་པ་ལ་སྐུ་རྩེད་ལྷ་བུའི་འབྲས་དཀར་དྲི་བཟང་གིས་སྦགས་པ་འཐོར་བར་མཛད། སྤྲང་ཕུག་དགོན་དུ་ཀུན་གྱིས་མཆོད་སྤྲིན་གཟབ་རྒྱས་སྐབས་སུ་ནམ་མཁར་སྤྲིན་དཀར་གྱི་གསེབ་ནས་འབྲས་

སེར་གྱི་ཆར་ཕྱི་ནང་ཁྱབ་པའི་རྟགས་མཚན་བྱུང་བར། དེར་འདུས་མི་རྣམས་ཀྱིས་དད་པ་ཚད་མེད་སྐྱེས། ཀརྨ་པ་དགུང་ལོ་བཅོ་ལྔ་པ་ཤིང་བྱ་ཕྱི་ལོ་ ༡༨༨༥ ལོར་སི་ཏུ་པདྨ་ཀུན་བཟང་འདས། འདས་མཆོད་འཛད། མེ་ཁྱི་ལོའི་ཆོ་འཕྲུལ་ཟླ་བའི་ཚེས་བརྒྱད་ཉིན་སི་ཏུ་བཅུ་གཅིག་པ་པདྨ་དབང་མཆོག་རྒྱལ་པོ་འཁྲུངས། མཁའ་ཁྱབ་རྡོ་རྗེ་མདོ་སྔགས་ཕྱོགས་སུ་ཆིབས་བཏེག །ལམ་བར་དད་འདུན་རྣམས་ཀྱི་རེ་འདོད་བསྐངས་ཏེ། ཟླ་བ་བཅུ་གཅིག་པའི་ཚེས་བཅུ་གཉིས་ཉིན། སྡེ་དགེའི་དཔལ་སྤུངས་གདན་སར་ཕྱག་ཕེབས། འདི་ལོར་རྒྱ་ཕུ་ཡིང་གིས་བོད་ལ་བཙན་འཛུལ་ཐེངས་དང་པོ་བྱེད་འགོ་ཚུགས། ཀརྨ་པ་དགུང་ལོ་བཅུ་བདུན་པ་མེ་ཕག་ཕྱི་ལོ་ ༡༨༨༧ ལོར་ཟླ་བ་དང་པོའི་ཚེས་བཅུ་གཉིས་ཉིན་དཔལ་སྤུངས་ཡང་ཁྲོད་དུ་རྗེ་འཇམ་མགོན་ཀོང་སྤྲུལ་ཡོན་ཏན་རྒྱ་མཚོའི་མདུན་སར་ཕེབས་ཏེ། ཟླ་བ་གསུམ་པའི་ཚེས་གཉིས་བར་རང་ལུགས་དབང་ལུང་ཁྲིད་གསུམ་བར་མེད་གསན་བཞེས་མཛད། སྔོན་ནས་བརྡ་ལྟས་ཀྱིས་བསྐུལ་བ་ལྟར། མ་མགོན་དམ་བཞག་གི་དབྱངས་ཡིག་མཛད་བར་མནལ་ལམ་དུ། མི་ནག་པོ་གྲི་ཐོད་འཛིན་པ་ཞིག་ན་རེ། ཁྱེད་ཀྱི་ང་ལ་དབྱངས་བརྩམས་པ་ལེགས། འོན་ཀྱང་ངེད་ལ་མཐོང་བ་དོན་ལྡན་གྱིས་བརྩམས་པ་འདི་ཡིན། འདི་ལྟར་བྲིས་ན་ལེགས་ཞེས་ཤོག་དྲིལ་བསྟན་བྱུང་བའི་ནང་ན་དབྱངས་ཡིག་ཏུ་འདུག་པ། མནལ་སད་འཕྲལ་ཐུགས་ལ་མངའ་བས་ཕྱག་བྲིས་ཀྱང་མཛད། དཔལ་སྤུངས་བླ་མ་རྣམས་ཀྱིས་སི་ཏུ་རིན་པོ་ཆེའི་སྤྲུལ་སྐུའི་དོན་སྐོར་དགོངས་བརྟག་སྙན་སྦྲོན་ཞུས། ཟླ་བ་ལྔ་པའི་ཚེས་ཉི་ཤུ་ལ་དབྱར་ཁང་དུ། འཇམ་མགོན་རིན་པོ་ཆེའི་བཀའ་བཞིན་པཎྜིའི་ཕྱག་བྲིས་ཐུགས་དམ་མགོན་སྐུ་ཞལ་ཕྱེས་པས་སེར་བ་དྲག་པོ་དང་སྤྲགས་ར་ཆེན་སྐོར་དུ་ཐོག་གསུམ་ཙམ་ལྷུང་ནས། འཚུབས་ལྗོང་གི་རྣམ་པར་ཕྲན་ཙམ་བྱུང་བ་ལས། སྐྱོན་གང་ཡང་མ་བྱུང་བ་ནི་བར་ཆད་ཀྱི་གཡུལ་ལས་རྣམ་པར་རྒྱལ་ལོ། །ཟླ་བ་དྲུག་པའི་ཚེས་ཉི་ཤུར

ཉེ་དགའི་རྫོང་གསར་དུ་ཕེབས། རྗེ་འཛམ་དབྱངས་བླ་མ་མཁྱེན་བརྩེའི་དབང་པོ་དང་མཇལ་འཕྲད་གནང་། ཆོས་བཅུ་གཅིག་ལ་ཐོག་མའི་ཆོས་ཀྱི་སྒོ་འབྱེད་དཀར་པོ་རྣམ་གསུམ་གྱི་དབང་ལུང་གསན། དེ་ནས་རྫོང་ཤོད་དུ་འཛམ་མགོན་རིན་པོ་ཆེ་དང་ལྷན་རྒྱས་ཕེབས། རྩ་གསུམ་ཚོགས་སྒྲོང་། ཁྲིམ་ལ་སྨིན་དབང་། ཡུལ་ལྷར་བསངས་དང་གསེར་སྐྱེམས་སོགས་ཀྱིས། དེར་འདུས་ལྷ་མིའི་འགྲོ་བ་རྣམས་དོན་ལྡན་དུ་མཛད། གནས་གཟིགས་དང་རི་བསྐོར་ཕེབས་སྐབས་གུ་རུ་ཡབ་ཡུམ་གྱི་སྒྲུབ་ཕུག་དང་། ཀརྨ་པའི་གཟིམས་ཕུག་སོགས་ཕུག་པ་མང་པོ་མིང་འདོགས་དང་ངོས་འཛིན་མཛད། དད་སྦྱིན་རྣམས་ཀྱི་ཞུས་ངོར་ཧོར་རོང་ཚབ་རྒྱུད། ལི་ཐང་སྤྲང་ཕུག་དགོན་དུ་ཕེབས། དེའི་ཕྱོགས་ཀྱི་བྲག་ངོས་ཤིག་ལ་རྗེ་དུས་མཁྱེན་གྱི་སྐུ་རང་བྱོན་སྔ་ན་མེད་པ་ཞིག་ཞལ་ཕྱེས། བྲག་སྐམ་པོའི་ངོས་ལས་ཆེ་ཆུ་འོ་མའི་མདོག་ཅན་ལྷ་བུ་ལྷུང་ལྷུང་དུ་འབབས་པ་སྟོན་པ་སོགས་ཀྱིས་ཀུན་ཀྱང་ངོ་མཚར་སྐྱེས། དེ་ནས་རིམ་བཞིན་ཕེབས་ལམ། གཅང་འགྲམ་གྲོང་དུ་བཀྲ་མ་ཤིས་པ་མི་རབས་བརྒྱུད་མར་ཡོད་པ་དེ་འཕྲོ་བཅད་པར་མཛད་པ་སོགས་དད་འདུན་ཅན་མང་པོའི་དོན་མཛད་ནས་དཔལ་སྤུངས་དགོན་དུ་ཕེབས། སྐྱབས་རྗེ་འབྲུག་ཆེན་རིན་པོ་ཆེའི་ཡང་སྲིད་རྒྱལ་དབང་མཆོག་གི་དགོངས་བརྟགས་དང་། བོད་ནས་གསེར་བུམ་དཀྲུགས་པ་གཉིས་རྗེ་མཐུན་བྱུང་བར་བརྟེན། །འཛི་སྣར་རིན་པོ་ཆེ་དང་། གསང་གླིང་པ་བཅས་ཀྱིས་ཞབས་བསྐྱལ་ཞུས་བཞིན་ཕེབས་ཏེ། འབྲུག་ཆེན་མཆོག་གི་སྤྲུལ་སྐུར་ན་བཟའ་གསོལ། རྟེན་འབྲེལ་མཇལ་དར་རྟེན་གསུམ་འབུལ་ཚན་བཅས་གནང་སྦྱིན་མཛད། འདི་ལོར་རྫ་དཔལ་སྤྲུལ་འཇིགས་མེད་ཆོས་ཀྱི་དབང་པོ་འདས། ཀརྨ་པ་དགུང་ལོ་བཅོ་བརྒྱད་པ་ས་བྱི་ཕྱི་ལོ་ ༡༨༨༨ ཟླ་བ་དང་པོའི་ཚེས་བདུན་ནས་བཟུང་དཔལ་སྤུངས་ཡང་ཁྲོད་དུ། འཛམ་མགོན་རིན་པོ་ཆེའི་མདུན་ནས་རིན་ཆེན་གཏེར་མཛོད་ཆེན་མོའི་དབང་ལུང་ཁྲིད་

གསུམ་གྱི་སྟ་གོན་ནས་བརྩམས་ཏེ་ཞུས། བར་སྐབས་སུ་སྒྲུབ་ཆེན་དང་། དཔལ་སྤུངས་དགོན་གྱི་ལྷ་ཁང་དང་། གཟིམས་ཆུང་སྟེང་ཤོད་སོགས་ལ་རབ་གནས་གནང་། དབྱར་ཁང་དུ་འཛམ་མགོན་རིན་པོ་ཆེ་ལས། སྒྲ། རྩིས། སྨན། སྙན་ངག་སོགས་རིག་གནས་ལ་འབྲེལ་འཇོག་དང་། ཤེས་བྱ་མཛོད། མངོན་པ་མཛོད། དབུ་མ་འཇུག་པ། མངོན་རྒྱན། རྒྱུད་བླ་མ། བདེ་མཆོག་རྩ་རྒྱུད། གསང་འདུས། དྲི་མེད་འོད། སྒྱུ་འཕྲུལ་གསང་བ་སྙིང་པོ་རྣམས་ཀྱི་བཤད་ཁྲིད་གསན། ལྷག་བསམ་དུ་སྙན་ངག་ཕུལ་བས་དཔེ་བརྗོད་མཛད་དེ་མཛམ་མགོན་རིན་པོ་ཆེར་གཟིགས་ཕུལ་མཛད། ཀཱ་ཝྱ་པས་མཛད་པའི་སྙན་ངག་ལ། འཛམ་མགོན་རིན་པོ་ཆེས། འཇིག་རྟེན་དབང་ཕྱུག་མཁྱེན་པའི་དོ་ར་ན། ཤེས་བྱའི་ཆོས་ཀུན་མ་སྒྲིབ་གསལ་ལེར་འཆར། སློབ་དཔོན་མཁས་པའི་ཞལ་སྐོར་བརྒྱུད་ཙམ་གྱིས། ཀུན་མཁྱེན་གཟིགས་པའི་གོམ་སྟབས་གཅིག་གིས་བགྲོད། ཅེས་པའི་བསྔགས་བརྗོད་གནང་། ཐུམ་སྒྲུབ་དང་ཆོས་བཅུ་ཆེན་མོའི་ཚོགས་དབུར་ཕེབས། ཆར་ཤིན་ཏུ་ཆེ་བས་གར་འཆམ་ཉིན་གཉིས་ལ་བྱས་པས། ཆོས་བཅུའི་ཉིན་དང་པོར་རྒྱལ་དབང་རིན་པོ་ཆེས། ས་འདུལ། བྱིན་འབེབས། གསེར་སྐྱེམས་རྣམས་ལ་སྐུ་འཆམ་གྱི་བྱིན་རླབས་དང་། ཆོས་བཅུ་གཅིག་ཉིན་གཏུམ་ཛམ་ཟིལ་གནོན་ཞབས་འཆམ་གནང་སྐབས་འཇའ་དང་། མེ་ཏོག་གི་ཆར་བབ་པ་སོགས་བྱུང་། ཟླ་བ་བདུན་པའི་ནང་འཛམ་མགོན་རིན་པོ་ཆེའི་མདུན་ཞབས་བརྟན་དངོས་འབུལ་གཟབ་སྤྲོས་བཅས་ཆོས་མཚམས་ཀྱིས། ཕྱོགས་ཀྱི་འདོད་སྣོང་དུ། ཚབ་ཚ། བན་ཆེན། འདན་གཞུང་རྣམས་སུ་ཆིབས་ཁ་སྒྱུར། འདི་ལོ་ཟླ་བ་གཉིས་པའི་ཆེས་བདུན་ཉིན་རྒྱ་ཕྱུ་ལིང་དཔོན་དམག་ལྔ་བརྒྱ་ཙམ་གློ་བུར་དུ་ལྕང་ཟུར་ལ་ནས་ཚུར་གཏོལ་བྱས། བོད་དམག་གིས་མདའ་དང་གྲི། མདུང་སོགས་གནའ་བོའི་མཚོན་ཆས་གཏོལ་བས། རྒྱ་ཕྱུ་དམག་ཕྱིར་ཐོན། ཁམས་ཕྱོགས་ཀྱི་དཔུང་དམག་སེར་སྐྱ་ལྔ་བརྒྱ་ཤི་

ཙམ་འབྲས་ལྗོངས་སུ་བསྐྱོད། རྟ་དམག་གི་བསླེབ་པས། དེར་གཞིས་ཆགས་པ་ད་ལྟ་ཤར་པ་དང་རྟ་མང་ཟེར་བ་དེ་ཡིན་པར་མངོན། འདོད་ཁམས་ཤར་ནས་ཡིན་པས་ཤར་པ་དང་རྟ་མང་ཟེར། ཡང་བྲག་གཡབ་ཀྱི་དམག་མི་ཆིག་སྟོང་དང་། གོ་འཇོ། ཀོང་པོ། སྤོ་བོ་སོ་ཊ་ཀྱི་དམག་མི་ལྔ་སར་འབྱོར་སྐབས། རྒྱལ་བ་ཐུབ་བསྟན་རྒྱ་མཚོར་མཇལ་འཕྲད་དང་། སྲུང་བ་ཕྱག་ཚ། ན་བཟའ་སོགས་ཡིད་ཆིམ་པ་གནང་སྟེ། ཕས་རྒྱོལ་གདུག་པ་ཅན་མཐར་སྐྲོད་དགོས་ལུགས་བསྐོར་བསླབ་བྱ་སྐུལ་མ་ཡང་ཡང་མཛད། ཀརྨ་པ་དགུང་ལོ་བཅུ་དགུ་པ་ས་གླང་ཕྱི་ལོ་ ༡༨༨༩ ལོའི་ཟླ་བ་དང་པོའི་ཚེས་བརྒྱད་ལ་དཔལ་སྤུངས་ནས་རྫོང་གསར་དུ་ཕེབས། སི་ཏུ་རིན་པོ་ཆེའི་འཁྲུངས་ཡུལ་ལི་ཐང་གི་ལུང་པ། མདུན་རི། ཆུ་དང་ཟམ་པ་ཡོད་ལུགས། ཁང་པའི་ཐོག་བརྩེགས་སྒོ་དང་སྐར་ཁུང་ཡོད་ཕྱོགས་དང་བཅས་ཤོག་ཁྲར་རི་མོར་འགོད་པ་བཞིན། རྟད་བཙོད་དུ་སྤུངས་སྤྲུལ་འཕྲོང་བླ་བསྟན་འཛིན་ཆོས་རྒྱལ་ལི་ཐང་ཚེ་གསུམ། འཛའ་ས་གྲོང་དུ་མངགས་པས་ཐུགས་བརྟགས་བཞིན་རྟད་ཚོད། འཇམ་དབྱངས་བླ་མའི་མདུན་ནས་སྒྲུབ་བཏུས་ཀྱི་དབང་དང་། ཁྲིད་ལུང་སོགས་གདམས་ངག་ཆུ་བོ་གཅིག་སྒྲིལ་ཕར་ཚུར་གནང་བ་དང་། སླར་ཡང་དཔལ་སྤུངས་དགོན་དུ་འཇམ་མགོན་རིན་པོ་ཆེའི་མདུན་ནས་བར་གསེང་དུ་ཤངས་ཆོས་སྐོར་དང་། སྒྲོལ་མའི་རྣལ་འབྱོར། གཏེར་མཛོད་ཆེན་མོའི་བཀའ་རྒྱའི་སྐོར། རང་ལུགས་ཆོས་སྲུང་བཀའ་གཏད་སྲོག་དབང་སོགས་ཉིན་མཚན་བར་མེད་གྱིས་གསན་བསམ་མཛད། ཟླ་བ་ལྔ་པའི་ཚེས་བཅུ་ལ་སི་ཏུའི་ཡང་སྲིད་རིན་པོ་ཆེ་བསུ་བ་སེར་སྦྲེང་བཅས་མཇལ་འཕྲད་མཛད། ཚེས་བཅུ་གཅིག་ཉིན་དབུ་སྐྲ་གཙུད་ཕུད་བཞེས་ཏེ། མཚན་གསོལ་དང་ཁྲི་སྟོན་མངའ་གསོལ་གནང་། དགོན་ཕྱི་ནང་གི་བཅའ་ཁྲིམས་དང་། ཡོངས་འཛིན་སོགས་བསྐོ་བཞག་མཛད། རྒྱལ་མཆོག་ཡབ་སྲས་ཕན་ཚུན་ཐུན་མིན་ཉམས་བཞེས་བཀའ་བསློབ་གནང་

རེས་དང་། ཐུགས་འཕྲེང་བའི་བཀྲ་ཤིས་སྨོན་ལམ་བཅས་ལྷོ་ཁོག་བརྒྱུད་དོན་ཚུས་ཉེར་ལྔའི་ཟུར་མང་རྣམ་རྒྱལ་རྩེ་དང་། ཀརྨའི་གདན་སར་ཕེབས། བསྟན་འགྲོའི་སྤྱི་རིམ་ལུང་དོན་བཞིན་ཕུར་སྒྲུབ་རྒྱུན་འཛུགས་ཀྱི་ཡོ་བྱད་གནང་སྦྱིན་དང་། སྒྲུབ་ཆེན་སྨན་སྒྲུབ་སྤེལ་མའི་རྡོ་རྗེ་རྒྱལ་པོ་མཛད་དེ་ཁྲིམ་ལ་དབང་དང་སྦྱོང་གྲོལ་སྨན་འགྲེད་བཅས་གནང་། མཁན་བླ་མ་བཀྲ་ཤིས་ལས་བར་མཚམས་རྣམས་སུ་ཁྲིད་ལུང་དུ་མ་གསན། ཟླ་བ་དྲུག་པའི་ཚེས་གཅིག་ནས་ཁམས་སྟོད་ནང་ཆེན་ཁུལ་དུ་ཕེབས། རྒྱལ་པོ་དབང་གྲགས་ཚེ་རིང་ལྷ་རྒྱལ་གྱིས་བསུ་བ་རྒྱ་ཆེན་མཛད། གེ་ཅག་ཚང་དབྱངས་རྒྱ་མཚོ། ལྷོ་ཆགས་མེད། བན་ཆེན་སངས་རྒྱས་མཉན་སྤྲུལ་སོགས་ལ། བཀའ་བརྒྱུད་སྔགས་མཛོད་ཀྱི་དབང་ལུང་གནང་། ནང་ཆེན་དེའི་ཡག་བརྒྱུད། འབྲོང་པ་སྟོད་དུ་མཁའ་འགྲོའི་གཏེར་ཆེན་ཕུལ་བ་ན། ཡུལ་ལྷ་གཏེར་སྲུང་ཆེན་པོས། གཡུ་དམར་རིན་ཐང་བྲལ་བ་ཕྱག་ཏུ་ཕུལ་བར་གྲགས། དེ་ནས་ལྷ་ལྡན་དབུས་ཕྱོགས་སུ་ཆིབས་གཏེགས། སྐྱབས་མགོན་རྩེ་དང་སྲིད་སྐྱོང་བཅས་པར་སྙེར་མཇལ་མཛད། ཇོ་ཤཱཀ་རྣམ་གཉིས་སོགས་གནས་ཆེན་རྣམས་མཇལ་ཏེ། རྟེན་འབྲེལ་ཐུགས་སྨོན་ཟབ་རྒྱས་གནང་གསང་གླིང་དུ་ཕེབས། འབྲུག་ཆེན་གྱི་ཡང་སྲིད་གསེར་ཁྲིར་མངའ་གསོལ་ལེགས་འབྲུལ་རྒྱ་ཆེན་དང་། རྒྱལ་བ་ཀར་འབྲུག་ཡབ་སྲས་བསྟན་པ་གཅིག་དྲིལ་སྤྱི་སྲོལ་བཞིན་ཉམས་མེད་བཀའ་སློབ་ཀྱིས་བསྐྱངས། ཀརྨ་པ་དགུང་ལོ་ཉི་ཤུ་པ་ལྕགས་སྟག་ཕྱི་ལོ་ ༡༨༩༠ ལོར་བོད་དང་རྒྱ་གར་གྱི་ས་མཚམས་སྙིར་ལ་ཀ་ལི་ཀ་ཏར་ཧིན་ཐའི་ཨམ་བན་དང་། དབྱིན་ཚབ་མོ་ལུག་ལར་བཅས་བོད་དབྱིན་ཆིངས་ཡིག་དོན་ཚན་བརྒྱད་བཞག །ཀརྨ་པ་དགུང་ལོ་ཉེར་གཅིག་ལྕགས་ཡོས་ཕྱི་ལོ་ ༡༨༩༡ ཟླ་བ་དགུ་པའི་ཚེས་ཉེར་གཉིས་ལ་དཔོན་སློབ་ཉུང་བསྡུས་བཅས། དཔལ་གྱི་ཙ་རི་ཏྲ་ཡི་གནས་ཀྱི་སྙིང་པོ་མཚོ་དཀར་སྤྲུལ་པའི་ཕོ་བྲང་དུ་ཕེབས། གནས་གཟིགས་མཚོ་

བསྐོར་རྒྱས་པ་དང་། བདེ་མཆོག་ཡབ་ཡུམ་གྱི་ཚོགས་ཀྱི་འཁོར་ལོའི་འདུ་བ་ཁྱད་པར་ཅན་ཞིག་མཛད་པའི་སྐབས། ནམ་རྒྱུན་ཆང་ཐེག་པ་གཅིག་གསོལ་སྲོལ་མེད་ནའང་། དེ་ཉིན་ཆང་རག་ཛ་བུམ་ཆེན་པོ་གསུམ་སྟབས་གཅིག་གིས་གསོལ་བར་མཛད་ཀྱང་། མཆོད་ཞལ་གང་བཞེས་པའི་ཉམས་ཙམ་ཡང་མེད་པ་གྲུབ་ཆེན་བིར་ཝ་པའི་རྣམ་ཐར་ལྟར་མཛད་པ་སོགས། རྟོགས་པས་བདག་རྒྱུད་གྲོལ་ཞིང་ཐུགས་རྗེས་གཞན་རྒྱུད་སྨིན་པའི་ངོ་མཚར་གྱི་རྟགས་སུ་ཤེས་པར་བྱ། ཡང་ཨེ་ཀ་ཛྚཏའི་གནས་གཟིགས་སུ་ཕེབས་ནས་འབྱུང་བ་བཞི་རང་དབང་འགྱུར་བའི་མངོན་རྟགས་སུ། རི་བྲག་ལ་ཟངས་ཐལ་དུ་ཕེབས་པ་སོགས་རྫུ་འཕྲུལ་གྱི་བཀོད་པ་མཐོང་ཆོས་སུ་བསྟན་ཅིང་། ཕེབས་ལམ་འཇའ་ཚོན་གྱིས་སྒྲིལ་བ། ལྷ་ཡི་མེ་ཏོག་དཀར་པོ་འབབ་མ་བརྒྱུད་ནས་བཅུ་དྲུག་གི་བར་གྱི་ཆར་བབ། དེའི་ཚེ་རྩ་གསུམ་སྒྲུབ་ཐབས་ཀྱི་བརྡའ་བྱང་མ་ཧཱ་གུ་རུའི་སྐུ་ཚབ་ཧྙོཀྲྀ་མ་ལས་གྲུབ་པ། གནམ་ལྷུགས་རྡོ་རྗེ།། ལྷ་ལྷུམ་པདྨ་གསལ་གྱི་གདུང་བཅས་སྦྱོང་གྲོལ་སྐོར་ཕྱག་ཏུ་སོན། དུས་རྒྱུན་དུ་རྗེ་འདིའི་ང་ལྟ་བུ་རྫོངས་བརྟུལ་འཆལ་སྤྱོད་འདོད་གདུང་ཅན་གྱིས་ཅི་ཡང་མི་ཤེས། དུས་ངན་གྱི་ལྷ་གཟུགས་ལས་ངན་བདག་འདྲས་ཅི་ཡང་མི་ཤེས་སོགས་མ་ཤེས་མ་བྱུང་བའི་ཚུལ་ཁོ་ནར་གསུངས་ཤིང་དམན་ས་འཛིན། ཐོབ་དང་གོ་གནས་རྣམ་དཔྱོད་ངོམ་པའི་ཆེ་བ་དང་། ཚུལ་འཆོལ་སོགས་མེད་པའི་སྐྱེས་ཆེན་འཕགས་པའི་རྣམ་ཐར་ཟླ་ན་མེད་པ་མཆིས། དེ་ནས་ཙ་རི་གནས་རྣམས་བརྒྱུད་ནས་ལྷ་ལྡན་གཞུང་སར་ཕེབས། འདིའི་སྐབས་བསྟན་འགྲོའི་དོན་དུ་གསང་ལུགས་ཀྲྀ་ཀི་མ་བཞེས་ནས་ཉེ་རྒྱུའི་སྤྱོད་པའི་ས་ལམ་ཅིག་ཅར་དུ་བགྲོད་དགོས་པའི་གུ་རུའི་ལུང་བསྟན་དང་མ་དང་མཁའ་འགྲོའི་ལུང་བསྟན་གསལ་བར་བྱུང་ཀྱང་། ཆོས་རྗེའི་ཐུགས་བཞེད་ལ་དེ་ལྟ་བུ། གཞན་དོར་བྱོལ་ཉོག་གི་སྤྱོད་པས་བསྟན་པ་རིན་པོ་ཆེར་མིག་ལྟོས་མི་ལེགས་པར་དགོངས་ནས་མ་བཞེས་སྐབས། ཕྱི་ཡི་

འབྱུང་བ་ཆ་མ་སྙོམས། ནང་གི་ཟླ་ཉིའི་ཁམས་མ་གཅིག །གསང་བ་ཌཱ་ཀིའི་ལུང་དང་འགལ་བས། ཞིང་འདིའི་མཛད་པ་བསྡུར་ཉེ་བ་ན། བླ་སློབ་གྲྭ་འབངས་ཀུན་གྱིས་བླ་ལྷར་ལུང་ཞུས་དང་། ཞབས་པད་བརྟན་པའི་ཐབས་གཞན་མ་མཆིས་པས། རྟེན་འབྲེལ་ཕྱག་རྒྱ་བཞེས་པ་ཁོ་ནས་སྐུ་ཚེའི་བར་ཆད་ལས་གྲོལ་བ་གུ་རུའི་ལུང་བྱུང་ལས་གསལ་བ་བཞིན་བྱུང་ངོ་། །དེ་ནས་ཀརྨ་པ་དགུང་ལོ་ཉེར་བཞི་པ་ཤིང་རྟ་ཕྱི་ལོ་ ༡༨༩༤ ལོར་མཚུར་ཕུར་དགེ་འདུན་ཟུར་རིའི་འདུ་ཁང་གསར་རྒྱག་དང་། ཕོ་བྲང་ཉམས་གསོལ་མཛད། རིན་ཆེན་མང་སྦྱོར་ཆེན་མོ་དང་། དབང་རིལ་ཤེལ་དཀར་མཆོད་རྟེན་སོགས་ཀྱི་སྦྱོར་བ་མཛད། ལྷ་སའི་གཙུག་ལག་ཁང་དུ་ཚེ་རིང་མཆེད་ལྔའི་རྟེན་དང་སྐོང་གསོལ་རྒྱུན་འཛུགས་མཛད། སླར་ཡང་འཇམ་མགོན་རིན་པོ་ཆེའི་མདུན་ཕེབས་བཞེད་ཀྱིས་ཟླ་བ་དྲུག་པའི་ཚེས་ཉེར་བདུན་ལ་ཆིབསས་བཏེག །ཟླ་བ་བཅུ་གཉིས་པའི་ཚེས་ཉེར་བདུན་ལ་དཔལ་སྤུངས་མགྲོན་གཉེར་བསུ་བར་ཕེབས། ལོ་འདིར་ཀྲུང་གོ་དང་ཉི་ཧོང་བར་དམག་འཁྲུག་བྱུང་། ཀརྨ་པ་དགུང་ལོ་ཉེར་ལྔ་པ་ཤིང་ལུག་ཕྱི་ལོ་ ༡༨༩༥ ལོར་རྒྱལ་བ་ཐུབ་བསྟན་རྒྱ་མཚོ་དགུང་གྲང་ཉི་ཤུར་ཕེབས་ཏེ་དགེ་སློང་གི་སྡོམ་པ་དང་། ཟླ་བ་བརྒྱད་པའི་ཚེས་བརྒྱད་ཉིན། ཆོས་སྲིད་ཀྱི་མཛད་འགན་བཞེས་པའི་མཛད་སྒོ་ཚུགས། ཟེ་ལེང་སོགས་ས་ཁུལ་ཁ་ཤས་སུ་མཆུའི་རྒྱལ་ཁབ་ལ་ངོ་རྒོལ་གྱི་ཡོས་ལངས་བྱུང་། ཀརྨ་པ་དགུང་ལོ་ཉེར་དྲུག་མེ་སྤྲེལ་ཕྱི་ལོ་ ༡༨༩༦ ཟླ་བ་དང་པོའི་ཚེས་ལྔ་ལ་ཙ་འདྲའི་ཡང་ཁྲོད་དུ་འཇམ་མགོན་རྡོ་རྗེ་འཆང་ཆེན་པོའི་མདུན་དུ་ཕེབས། དགོན་སྤྱིའི་ཚེ་དབང་དང་ཚོགས་འཁོར་བཅས་གནང་། ཆོས་བརྒྱད་ཉིན་འཇམ་མགོན་རིན་པོ་ཆེར་ཞབས་བརྟན་ཕུལ། རྗེ་བླ་མའི་མདུན་ནས་བླ་མ་དགོངས་འདུས་དབང་ཆེན་ཡོངས་རྫོགས། གདམས་ངག་མཛོད། རིན་གཏེར་ཁ་སྐོང་གི་དབང་ལུང་། འཇམ་མགོན་བླ་མ་རང་གི་ཟབ་གཏེར་གསང་མཛོད་དང་། བཀའ་

འབུམ་ཡོངས་རྫོགས། ནང་བརྟག་རྒྱུད་གསུམ་གྱི་དབང་ལུང་ཁྲིད་གསུམ། གཞན་ཡང་གདམས་ངག་མཐའ་ཡས་པ་རྣམས་བུམ་པ་གང་བྱོའི་ཚུལ་གྱིས་རྫོགས་པར་གསན་ཏེ། དོན་བརྒྱུད་རིན་པོ་ཆེའི་བསྟན་པའི་བདག་པོར་གཏོད་ནས་གྲུབ་པ་བཞིན། སླར་ཡང་ཡེ་ཤེས་དགོངས་བརྒྱུད་འཕོ་བའི་བྱིན་རླབས་ཀྱིས། ཡབ་སྲས་དགོངས་པ་དབྱེར་མེད་ཀྱི་དོན་རྒྱུད་ཡིད་བཞིན་ནོར་བུའི་བསྟན་པ་རིན་པོ་ཆེ་ཕྱག་ཏུ་གཏད་ཅིང་དངོས་གྲུབ་རྣམ་གཉིས་ཉམས་འོག་ཏུ་ཚུད་པའི་ཡེ་ཤེས་ཆེན་པོར་དབང་འབྱོར་པས། ཆོས་ཀྱི་རྒྱལ་པོ་ངེས་པ་དོན་གྱི་སྲུམ་ལྡན་རྡོ་རྗེ་འཛིན་པ་ཆེན་པོ་ས་གསུམ་ན་འགྲན་ཟླ་དང་བྲལ་བའི་སློབ་དཔོན་ཆེན་པོའི་གོ་འཕང་མངོན་དུ་མཛད་པ་ཉིད་དོ། །ཟླ་བ་བདུན་པའི་ཆོས་བཅུ་གསུམ་ལ་དཔལ་སྤུངས་ནས་ཆིབས་བཏེག །འདི་སྐབས་ལྷ་ཐོག་བརྒྱུད་ཀརྨ་དགོན་དུ་ཕེབས། ཆོས་དཀྱུར་མགོན་གསོལ་རྒྱས་པ་གསུངས་ཤིང་། མགོན་ནག་ཤོད་ཞལ་ཕྱེས་སྐབས། དག་པའི་གཟིགས་སྣང་མཐའ་ཡས་པ་དང་། ལས་མགོན་གྱི་རྟེན་གྱི་དངོས་སུ་ཕྱག་ཏུ་ཕུལ། དེ་ནས་གནས་ནང་དང་། དོན་ལྡུའི་ཟུར་མང་དགོན། སྐྱོ་བྲག་དགོན་བཅས་ལ་ཕེབས། འབའ་རོམ་གྱི་ཆོས་བརྒྱུད་འཛིན་པའི་བླ་མ་གསལ་བསྟན་དྲུང་གསུམ་གྱི་གཙུག་ཕུད་བླངས་ཏེ་ཁྲི་འདོན་མཛད། དེ་ནས་ལྷོང་རྒྱུད་རག་ཤུལ་དཔོན་ཚང་དུ་ཕེབས། སྒ་ཁོག་སངས་རྒྱས་མཉན་པས་ཕྱག་བཏབ་པའི་བན་ཆེན་དགོན་དང་། སྐྱོབ་པ་འཇིག་རྟེན་གསུམ་མགོན་གྱི་བྱིན་གྱིས་བརླབས་པའི་སྒ་ཁྲ་དགུ་དགོན། འབའ་ཚ་རྟག་དེལ་གྱིས་ཕྱག་བཏབས་པའི་འདམ་དཀར་དགོན་སོགས་སུ་ཕེབས། ཀརྨ་པ་དགུང་ལོ་ཉེར་བདུན་པ་མེ་བྱ་ཕྱི་ལོ་ ༡༩༥༧ ལོའི་ཟླ་བ་དང་པོའི་ཚེས་བཅུ་གསུམ་ལ་དཔལ་སྤུངས་དགོན་དུ་འཁོད། ཀརྨ་པ་དགུང་ལོ་ཉེར་བརྒྱད་ས་ཁྱི་ཕྱི་ལོ་ ༡༩༥༩ ལོའི་ཟླ་བ་དགུ་པའི་ཚེས་བཅུ་བདུན་ཉིན། གདན་ས་ཆེན་པོ་མཚུར་མདོ་བོའི་གཞལ་མེད་ཁང་དུ་ཕྱག་ཕེབས། བན་ཆེན་སངས་རྒྱས་མཉན་པ་སྐུ་ཕྲེང་དགུ་པ་ཀརྨ་

པ་བ་ཤད་སྒྲུབ་བསྟན་པའི་ཉི་མ་སྐུ་འཁྲུངས། ཀརྨ་པ་དཀྱུང་ལོ་ཉེར་དགུ་པ་ས་ཕག་ཕྱི་ལོ་ ༡༨༩༩ ལོར་འཛམ་མགོན་ཀོང་སྤྲུལ་ཡོན་ཏན་རྒྱ་མཚོ་དགུང་ལོ་རྒྱ་བདུན་ཕེབས་པ་སྐུ་འདས། དགོངས་རྫོགས་མཆོད་འབུལ་མཛད། ཀརྨ་པ་དགུང་ལོ་སུམ་ཅུ་པ་ལྕགས་བྱི་ཕྱི་ལོ་ ༡༩༠༠ ལོར་འཛམ་མགོན་ཀོང་སྤྲུལ་རིན་པོ་ཆེའི་འདས་མཆོད་ཟབ་རྒྱས་ཉིན་གསུམ་མཛད། རྒྱ་ནག་པེ་ཅིན་གྱི་སྟོན་པའི་ཚེམས་བཞུགས་པའི་མཆོད་རྟེན་འཇིགས་དུས། ཧྭ་ཤང་ཞིག་གིས་བདག་བྱས་ཏེ། ཚེམས་དེ་ད་ལྟ་པེ་ཅིན་དུ་བཞུགས་པར་གྲགས། ཀརྨ་པ་དགུང་ལོ་སོ་བཞི་པ་ཤིང་འབྲུག་ཕྱི་ལོ་ ༡༩༠༤ ལོར་ཀོང་སྤྲུལ་གཉིས་པ་དཔལ་ལྡན་མཁྱེན་བརྩེའི་འོད་ཟེར་རྒྱལ་དབང་ཉིད་ཀྱི་ཐུགས་སྲས་སུ་སྐུ་འཁྲུངས། རྒྱ་ཕུ་ལིང་གིས་བོད་ཀྱི་རྒྱལ་རྩ་བཟུང་སྟེ། ཧོར་ཟླ་དྲུག་པའི་ཚེས་བཅོ་ལྔ་ལ་རྒྱལ་བ་ཐུབ་བསྟན་རྒྱ་མཚོ་སོག་ཡུལ་དུ་ཕྱིན། དེའི་རིང་དགའ་ལྡན་ཁྲི་པ་བློ་བཟང་རྒྱལ་མཚན་རྒྱལ་ཚབ་དུ་བསྐོས། རྒྱ་ཕུ་ལིང་བཙན་འཛུལ་དམག་ལྷ་སར་འབྱོར་ནས། ལྷ་སའི་ཆིངས་ཡིག་ཅེས་པའི་དོན་ཚན་བཅུ་བཞག །ཀརྨ་པ་དགུང་ལོ་སོ་ལྔ་པ་ཤིང་སྦྲུལ་ཕྱི་ལོ་ ༡༩༠༥ ལོར་པན་ཆེན་སྐུ་ཕྲེང་དགུ་པ་ཆོས་ཀྱི་ཉི་མ་དབྱིན་ཇི་པས་རྒྱ་གར་དུ་བཙན་ཁྲིད་བྱས། མདོ་སྨད་པ་ཨ་མདོ་དགེ་འདུན་ཆོས་འཕེལ་འཁྲུངས། ཀརྨ་པ་དགུང་ལོ་སོ་བརྒྱད་པ་ས་སྤྲེལ་ཕྱི་ལོ་ ༡༩༠༨ ལོའི་ཟླ་བ་དང་པོར་རྒྱལ་བ་ཐུབ་བསྟན་རྒྱ་མཚོ་སྐུ་འཁོར་རྒྱ་ནག་རི་བོ་རྩེ་ལྔར་ཕེབས། ཀརྨ་པས་རིན་ཆེན་གཏེར་མཛོད་ཆེན་མོའི་སྤར་གསར་བརྐོའི་ཀྱིས་ཉེར་བསྒྲུབས་མཛད། ཟླ་བ་བརྒྱད་པའི་ཚེས་གསུམ་ཉིན་རྒྱལ་བ་ཐུབ་བསྟན་རྒྱ་མཚོ་མཉྫུ་གོང་མའི་རྒྱལ་ས་པེ་ཅིན་དུ་ཕེབས། ཟླ་བ་བཅུ་པའི་ཚེས་ཉེར་གཅིག་ལ་རྒྱ་ནག་རྒྱལ་པོ་སྲིད་གསལ་ལམ་ཀང་ཞུ་འདས། ཚེས་ཉེར་གཉིས་ཉིན་རྒྱལ་མོ་ཚེ་ཞུ་འདས་པའི་ཚེད། ཀརྨ་པས་ཐུགས་སྨོན་དང་སྒྲིབ་སྦྱོང་མཛད། ཟླ་བ་བཅུ་གཅིག་པར་གོང་མ་མཐའ་མ་ཞོན་ཐུང་གསེར་

ཁྲིར་མངའ་གསོལ། ནང་ཆེན་བྱ་བ་དགོན་གྱི་བླ་མ་སངས་རྒྱས་བསྟན་འཛིན་སྐུ་འཁྲུངས། ཀརྨ་པ་དགུང་ལོ་སོ་དགུ་པ་ས་བྱ་ཕྱི་ལོ་ ༡༩༠༩ ཟླ་བ་གཉིས་པའི་ཚེས་བརྒྱད་ལ་ཉི་མའི་བྱང་ངོས་སུ་ཉི་གུར་འདྲ་བའི་འཇའ་བཀྲག་མེད་ཕྱེས་པ་ཞིག་ཡུན་རིང་ཤར་ཞིང་ཉི་མ་ཡང་ཁ་དོག་དམར་ཞད་ཅན་དུ་བྱུང་བས། ཆོས་རྗེ་མཆོག་གི་སྐུ་ཚེའི་བར་ཆད་ཕྲན་བུ་དང་། བོད་འདིར་དུས་ཟིང་གི་རྟགས་སུ་གཟིགས། ཆོས་ཉེར་ལྔ་ལ་སྐུ་ཁམས་ཉོབ་པས་སྔ་བར་དུས་མཆོད་དང་། གསང་ཐིག་ཡུམ་བཀའི་ཚོགས་མཆོད་བཤགས་བསྐང་རྒྱས་པ་བཏང་། རྟེན་འབྲེལ་གསོ་བྱེད་གཞོན་ནུ་མའི་མཆོད་པ་ཕྱོགས་འཕྲུས་དང་། བོད་ཡུལ་བདེ་བའི་རྟེན་འབྲེལ་སྨོན་ལམ་བཅས་གནང་བས། ཁ་བ་བབ་ཅིང་ཤར་ཕྱོགས་ནས་འབྲུག་སྐད་དལ་སྙན་ཅན་ལྡིར་བས། རྟེན་འབྲེལ་ཅུང་ཟད་སོར་ཆུད་པར་མཛད། དེ་ནས་བར་མཚམས་ཀུན་ཏུ་རྩ་གསུམ་ལྷགས་བསྙན། འདོད་སྣང་དབང་ལུང་འཆད་སྤེལ་ཁོར་ཡུག་ཏུ་གནང་། ཧོར་ཟླ་བཅུའི་ཚེས་སུམ་ཅུར་རྒྱལ་བ་ཐུབ་བསྟན་རྒྱ་མཚོ་སྐུ་འཁོར་ལྷ་སར་ཕེབས། བོད་བཞུགས་ཨམ་བན་དང་འགལ་བ་ཤུགས་ཆེན་བྱུང་། ཟླ་བ་དྲུག་པའི་ཚེས་བཅུ་གཅིག་ལ་གོང་ས་ཆེན་པོའི་ཆིབས་བསུ་མཇལ་ཕྱག་ཏུ་ཆིབས་བཏེག །ཟླ་བ་བརྒྱད་པའི་ཚེས་གཅིག་ཉིན། ཁྲ་ཚང་ལ་ཁར་ཞལ་མཇལ་ཕྱག་འབུལ་ཞུས། ཚེས་གསུམ་ལ་ནག་ཆུར་དབུ་གུར་དུ་གོང་ས་ཆེན་པོ་ཕོ་བྲང་དུ་ཕེབས་འཕྲལ་དགྱེས་སྟོན་ལ་ཞབས་བཅར་དང་། ཚེས་དྲུག་ཉིན་མཛད་ཆེན་གྲུབ་འཕྲལགཟིམས་ཆུང་དུ་ནང་མཇལ་ཞུས་པས་བདག་རྐྱེན་ལེགས་པར་བཀའ་ཡི་དབུགས་དབྱུང་བཅས་བཀའ་དྲིན་བསྐྱལ། ཚེས་བརྒྱད་ཉིན་སྔ་བར་ཆིབས་བཏེག་སྟེ་ཟླ་བ་དགུ་པའི་ཚེས་དྲུག་ལ་མཚུར་ཕུར་ཕེབས། ཡར་མར་ལམ་འགྲོད་ཀྱི་སྐྱེ་འགྲོ་རྣམས་ལ་འགྲོ་དོན་ཆོས་སྦྱིན་གྱིས་ཡིད་ཚིམ་པར་མཛད། གཞུང་སའི་བཀའ་འབྲེལ་ལྟར་དགོན་གྱི་བསླབ་སྡོམ་ཞིབ་ཕྲ་དང་། བཅའ་ཁྲིམས་བཅས་དགོན་ཞོལ་

རྣམས་ལ་དམ་བསྒྲགས་ཚ་ནན་གནང་། ཟླ་བ་བཅུ་པའི་ཚེས་ཉེར་གཅིག་ལ་དཔའ་བོ་རིན་པོ་ཆེ་དགོངས་པ་ཞི་དབྱིངས་སུ་མནལ་བས། མཚམས་ཐོ་བསྡུས་ཏེ་དཔོན་གཡོག་ཉུང་བསྡུས་ཀྱིས་ཕེབས། ཐུགས་དམ་གསལ་འདེབས་དགོངས་རྫོགས་ཀྱི་སྐོར་དང་། སྤུ་ལམ་གཟིམས་ཚུང་ནང་རྟེན་ཕྱག་དཔེ་ཁང་སོགས་ཐོ་བཀོད་ཐམ་འཇུགས་ཀྱི་ངོ་དམ་གནང་། ཚེས་ཉེར་ལྔ་ལ་སྐུ་གདུང་ཞུགས་འབུལ་ཞུས་པའི་ལྡུགས་ཞུགས་སུ་མ་བཞེས་པར་བྱོན། ཚེས་ཉེར་བདུན་ལ་མཚུར་ཕུའི་གདན་སར་ཕེབས། སྤུར་འཕྲོ་ལྡུགས་བསྟེན་ལ་བཞུགས། བར་དུ་གཞུང་གི་ཞབས་རིམ། བཀའ་བརྒྱུད་བཟློག་པ་དང་། དེ་ནས་ཟླ་བ་བཅུ་གཅིག་པའི་ཚེས་བཅུ་དྲུག་ནས་གོང་ས་ཆེན་པོ་ཕོ་བྲང་དུ་ཕེབས་པའི་དགའ་སྟོན་མཛད། ཀརྨ་པ་དགུང་ལོ་བཞི་བཅུ་པ་ལྕགས་ཁྱི་ཕྱི་ལོ་ ༡༩༡༠ ལོར་ཧ་འཆམ་ཡོངས་རྫོགས་ཀྱི་འཆམ་གོས་བཞི་བཅུ་ཞེ་གསུམ་གསར་འཚེམ་དང་། རིན་ཆེན་གཏེར་མཛོད་ཆེན་མོའི་སྤར་ཤིང་གསར་གྲུབ་ལ་ཞུ་དག་བཅས་གནང་། ཟུར་མང་གཏེར་སྟོན་༼སྤྲུལ་སྐུ་མཐུ་སྟོབས་སྐུ་གོང་མའི་ཡབ་ཡིན།༽ ཨ་གྲུབ་འཇམ་མགོན་རིན་པོ་ཆེའི་བཀའ་བཞིན་ཚད་མར་བཟུང་། ཟེ་ཁྲོན་གྱི་དམག་ཤཱད་ཅན་ཀྲའོ་ལེ་ཕྲིང་གིས་ཁ་དན་ལ་མ་གནས་པར་བོད་དམག་བརྒྱ་ལྷག་བསད། ད་དུང་རྒྱ་རིགས་ཆེན་པོའི་རིང་ལུགས་ཀྱིས་བསམ་པ་འཛིན་པས་བོད་ཀྱི་མིང་དང་ཁྲུད་ཆོས་བཟང་པོ་རྣམས་བཙན་ཤེད་ཀྱི་བསྒྱུར་བས། བོད་ཀྱི་སྤྱི་དགྲ་ཞིག་ཏུ་གྱུར། ཧོར་ཟླ་དང་པོའི་ཚེས་གསུམ་ཉིན་ནམ་ཕྱེད་ཙམ་དུ་རྒྱལ་བ་ཐུབ་བསྟན་རྒྱ་མཚོ་རྩེ་ཕོ་བྲང་ནས་ནོར་བུ་གླིང་ཁར་ཕེབས། སྡེ་སྲིད་བཀའ་བློན་དང་བཅས་རྒྱ་གར་དུ་བྱོལ། པཎ་ཆེན་དགུ་པ་ཆོས་ཀྱི་ཉི་མ་ལྷ་སར་འབྱོན་ཐོག་རྒྱ་བོད་བར་ཞི་མཐུན་ཡོང་བའི་བཀའ་མོལ་མཛད། ཀརྨ་པ་དགུང་ལོ་ཞེ་གཅིག་ལྕགས་ཕག་ཕྱི་ལོ་ ༡༩༡༡ ལོར་བཀའ་བརྒྱུད་པ་རྣམས་སྔར་ལྟར་གྱུར། རྒྱལ་བ་ཐུབ་བསྟན་རྒྱ་མཚོ་ཀ་སྦུག་ཏུ་ཕེབས་ནས་འབྲས་ལྗོངས་རྒྱལ་པོའི་སྤྲོ་ཁང་དུ་བཞུགས། རྒྱ་ནག་གི་

མཉྫུ་གོང་མའི་རྒྱལ་རབས་མཇུག་རྫོགས་ཏེ། རྒྱ་ནག་ཀྲུང་ཧྭ་དམངས་རྒྱལ་ཚུགས། དེ་ལ་ལྕགས་ཕག་ལོའི་གསར་བརྗེ་ཞེས་གྲགས། ཁམས་སྟོད་ནང་ཆེན་རྒྱལ་པོ་བཀྲ་ཤིས་ཚེ་དབང་རྡོ་རྗེ་འབྲུངས། ཀརྨ་པ་དགུང་ལོ་ཞེ་གཉིས་པ་ཆུ་བྱི་ཕྱི་ལོ་ ༡༩༡༢ ལོའི་ལོ་གསར་ནས། གཞན་དོན་འཆད་རྩོམ་རྣམས་དང་། བླ་བྲང་གི་གཟིགས་སྐྱོང་ཐུགས་དམ་ཉམས་བཞེས། སྤྲང་སྟོན་སྤྲམ་མཐོ་དགེ་རྩར་གྲུར་ངེས་གནང་། ཧོར་ཟླ་བཅུ་གཉིས་པའི་ཚེས་བཅུ་དྲུག་ཉིན་རྒྱལ་བ་ཐུབ་བསྟན་རྒྱ་མཚོ་རྒྱ་གར་ནས་ཆིབས་འཁོར་གྱིས་རྩེ་པོ་བྲང་དུ་ཞབས་སོར་འཁོར། རྒྱ་བོད་བར་གྱི་དམག་མཚམས་ཆོད་ནས། ཟེ་ཁྲིན་གྱི་དཔུང་ལྷག་རྣམས་རྒྱ་གར་བརྒྱུད་ཕྱིར་ལོག །སྡེ་དགེའི་མཁས་དབང་ཆེན་པོ་འཇུ་མི་ཕམ་ཕྱོགས་ལས་རྣམ་རྒྱལ་འདས་པའི་བསྔོ་རྟེན་འབྱོར། རྒྱ་ནག་གི་གྲོང་ཁྱེར་ནན་ཅིན་དུ་རྒྱལ་དམངས་ཀྱི་ཚོགས་པའི་སྲིད་གཞུང་བཙུགས། སྤྱི་ཁྱབ་པ་སུན་ཀྲུང་ཧྲན་སྤྱི་ཁྱབ་ལ་འདེམས། ཀརྨ་པ་དགུང་ལོ་ཞེ་གསུམ་པ་ཆུ་གླང་ཕྱི་ལོ་ ༡༩༡༣ ལོའི་ཟླ་བ་ལྔ་པའི་ཚེས་བཅུ་དྲུག་ནས་རིན་གཏེར་སྨིན་དབང་གི་དབུ་བཙུགས། ཟླ་བ་བདུན་པའི་ཚེས་བཅུར་མཐའ་རྟེན་མངའ་དབང་དང་། ཚེ་དབང་བཅས་གྲུབ་པར་མཛད། ཟླ་བ་བཅུ་པའི་ཚེས་དགུ་ལ་མཁའ་འགྲོ་དགྱེས་བྱེད་ཀྱི་རྟེན་འབྲེལ་ཞིག་བརྩམས་པས་དོན་ཆེན་གྲུབ་ན་ལེགས་ཚོགས་ཀྱི་གཟིར་ཉམས་བྱུང་འདུག་པ། བསྟན་འགྲོའི་བསོད་ནམས་དམན་པའི་དབང་གིས་ཕྱག་ལེན་ཏུ་མ་ཐེབས་རུང་། ཐུགས་དམ་བཅད་རྒྱའི་ཁོངས་སུ་བཞུགས། གནས་སྐབས་དེ་ནས་དམ་གྲིབ་དབང་གིས་འཚུབས་གེགས་ཀྱི་རྣམ་པ་བྱུང་ཞིང་། རྒྱལ་ཟླ་བཤོལ་བ་ཕྱི་མའི་ཚེས་ཉི་ཤུ་ནས་ཞབས་རིམ་རྟེན་འབྲེལ་ལ་ཉམས་གསོས་སུ་མཁའ་འགྲོ་གསང་བ་ཀུན་འདུས་ཀྱི་སྒྲོང་ཆོག་མཛད། ཟླ་བ་བཅུ་པའི་ཚེས་བཅུ་གསུམ་ཉིན། སེམ་ལའི་གྲོས་ཚོགས་འགོ་ཚུགས། ཁམས་སྟོད་ཀྱི་དོན་ཆུས་ཉེར་ལྔའི་དོན་དུ་ཟེ་ཁྲིན་ཞིང་ཆེན་དང་མཚོ་སྔོན་ཞིང་ཆེན་དབར་རྩོད་པ་བྱུང་། རྒྱ་

ནག་རྒྱལ་པོ་ཡོན་ཧྲེ་ཁེས་ནང་ཆེན་ཉེར་ལྔ་ཟེ་ཁྲིན་གྱི་ཁོངས་སུ་གཏོགས། ཡུལ་ཉེར་ལྔ་མཚོ་སྔོན་ཁོངས་གཏོགས་ཟེར་ནས་བྲིས་གནམ་རྐོད་བྲོ་བ་བཤད། ཀརྨ་པ་དཀྱུང་ལོ་ཞེ་བཞི་པ་ཤིང་སྟག་ཕྱི་ལོ་ ༡༩༡༤ ཟླ་བ་དང་པོའི་ཚེས་བཅུ་བདུན་ལ་ཐུགས་ཉམས་སུ་དཔའ་བོ་མཁའ་འགྲོའི་འདུ་བ་བསམ་གྱིས་མི་ཁྱབ་པའི་ཚུལ་གཟིགས་ནས་འཇིག་རྟེན་མི་ཡུལ་དུ་ཡུན་རིང་མི་བཞུགས་པའི་ལུང་བསྟན། སྲས་མོ་ཞིག་འཁྲུངས་ཡོད་པ་དེ་སྐབས་ཞིང་དུ་གཤེགས། ཟླ་བ་བཅུ་གཅིག་པའི་ཚེས་ཉེར་བདུན་ཉིན་སི་ཏུ་རིན་པོ་ཆེ་ཚོགས་ཕེབས་མཛད། ཟླ་བ་བཅུ་གཉིས་པའི་ཚེས་དྲུག་ལ་སྐར་འཛིན་གྱིས་སི་ཏུ་རིན་པོ་ཆེའི་མདུན་ནས་བླ་མ་དགོངས་འདུས་གཞུང་པོད་ཡོངས་རྫོགས་ཀྱི་ལྷུགས་ལུང་གསན། འབྲུག་ནས་བསྟན་པ་སྤྱི་བྱེའི་རྐྱེན་སེལ་དུ་ཞབས་བརྟེན་ཡོན་སྦྱོར་བཞིན་ཡབ་སྲས་ལྷན་རྒྱས་ནས། རཏྣ་གླིང་པའི་ཟབ་གཏེར་ཡི་དམ་རྡོ་རྗེ་ཕུར་པའི་སྒྲུབ་ཆེན་ཁོངས་སུ་དབལ་མདོས་ཆེན་མོའི་བཟློག་པ་བཅས་མཛད། དཔའ་བོ་རིན་པོ་ཆེའི་མཆོག་སྤྲུལ་ངོས་འཛིན་གསལ་པོས། ཀུན་ཀྱང་ཡིད་གཉིས་བྲལ་བར་གྱུར། ཚེས་བཅུ་གསུམ་ལ་གདུང་སྲས་འཇམ་མགོན་མཆོག་སྤྲུལ་རིན་པོ་ཆེ་ཁྲི་འདོན་གྱིས་བཀའ་བརྒྱུད་ཡབ་སྲས་དྲུག་ལས་སི་ཏུ་དང་ཆེ་ཉམས་མངའ་གསོལ་འཛའ་ས་ཐམ་ག་བཅས་གནང་ཞིང་། དེ་བཞིན་ཕྱོགས་ཀྱི་བླ་སྤྲུལ་དགོན་ཁག་བཅས་པས་དེ་ལྟར་བརྩེ་སྐྱུང་དང་། སྐུ་ནར་མ་སོན་པར་རི་ཁྲོད་བླ་བྲང་བཅས་པའི་ཕྱི་ནང་གཟིགས་སྐྱོང་དབུ་འདོན་ཆེ་བཀུར་ཞབས་ཞུས་རིགས་རང་དངོས་དང་མི་གཉིས་པའི་ཁུར་བཞེས་གནང་དགོས་ཞེས། བྱམས་མགོན་སི་ཏུ་རིན་པོ་ཆེ་ལ་སྙེར་བཅར་ཞལ་བསྒྲོས་དང་། དེ་འབྲེལ་ཕྱག་མཛོད་སོགས་མདུན་འདུག་རྣམས་ལའང་བསླབ་སྟོན་བཀའ་ནན་ཆེར་གནང་ནས། ཚེས་ཉི་ཤུ་ལ་རྒྱལ་ཐོ་བཅས། ཉིན་བཅུ་ཡི་ཁོངས་སུ་བཀའ་བརྒྱུད་སྒྲུབ་ཆེན་སྨན་སྒྲུབ་བཅས་ལེགས་ལམ་དུ་གྱུར། ཟླ་བ་ལྔ་པའི་ཚེས་བཅུ་གཉིས་ལ་སི་ཏུ་རིན་པོ་ཆེ་ལ་

ལེགས་འབུལ་དང་། གདུང་སྲས་མཆོག་ག་སྤྲུལ་རིན་པོ་ཆེར་སྐུ་སྐྱལ་བཅས་ཕུལ་ནས། ཆོས་བཅུ་དགུ་ལ་བྱམས་མགོན་སི་ཏུ་རིན་པོ་ཆེ་སྟོན་འཁོར་ཆིབས་བཏེག་ཕེབས་སྐྱེལ་སོགས་སྤར་ལམ་ལྷུར་གནང་། ཆོས་ཉེར་ལྔ་ཕྱི་མའི་ཉིན་འཛམ་མགོན་མཆོག་སྤྲུལ་རིན་པོ་ཆེ་ཁམས་ཕེབས་ཆིབས་བསྐྱོད་ཀྱི་ཕེབས་སྐྱེལ་གྱིས་ཚུགས་སའི་བར་ཡབ་སྲས་ལྷན་རྒྱས་ཞག་བཞུགས་མཛད། ཆོས་ཉེར་བདུན་ལ་བཀྲ་ཤིས་སྨོན་ལམ་བཅས་ཡབ་སྲས་ཞལ་གྱིས་གནང་། ཟླ་བ་དྲུག་པའི་ཆོས་དྲུག་ལ་གནས་ནང་དུ་ཕེབས། རྗེ་བཙུན་དཔའ་བོ་རིན་པོ་ཆེའི་སྤྲུལ་སྐུ་ཁྲི་འདོན་དང་ལེགས་འབུལ་སོགས་མཛད། ཟླ་བ་དགུ་པའི་ཆོས་ཉེར་གསུམ་འདིའི་ནུབ་ཐོ་རེངས་ཕྱི་མའི་སྣང་ཚུལ་བརྡ་རུ་ཤར་བཞིན་ཡི་གེར་བཏབ་པར་མཛད། ཕྱིས་རྟེན་འབྲེལ་གྱིས་འདི་ཉིད་སོར་གནས་མ་བྱུང་བས་མེད་པར་བཅོལ། འདི་ལོར་འཛམ་གླིང་དམག་ཆེན་འམ་འཁྲུགས་ཆེན་དང་པོ་ལངས། ཀརྨ་པ་དགུང་ལོ་ཞེ་བརྒྱད་པ་ས་རྟ་ཕྱི་ལོ་ ༡༩༡༨ ལོའི་ཟླ་བ་དགུ་པའི་ཆོས་གཅིག་ལ། ཟུར་མང་གར་དབང་ཞལ་མཇལ་དུ་ལྷགས་པ་མཚུར་མདོར་བསླེབས། མགྲོན་གཉེར་རྒྱུད་དར་བཏང་། ཐབ་བསུ་ཐོག་རོལ་བཅས་གནང་། ཆོས་ཉེར་ལྔར་ཀཿཐོག་སི་ཏུ་རིན་པོ་ཆེ་ཕེབས་པ་དང་མཇལ་འཕྲད་མཛད། འདི་ལོའི་དགུན་ཁར་འཛམ་གླིང་འཁྲུག་ཆེན་དང་པོ་མཇུག་བསྡུས། ཀརྨ་པ་དགུང་ལོ་ཞེ་དགུ་པ་ས་ལུག་ཕྱི་ལོ་ ༡༩༡༩ ཟླ་བ་གཉིས་པའི་ཆོས་བདུན་ཉིན་སྐུ་ལུས་གཞན་ལ་སྤྲུལ། ཆོས་བཅུ་དྲུག་ནས་ཟླ་བ་གསུམ་པའི་ཆོས་གཅིག་བར་ལ་སྐུ་མཚམས་བཞུགས། ཟླ་བ་ལྔ་པའི་ཆོས་གསུམ་ལ་ཞབས་དྲུང་ཇོ་བོ་རིན་པོ་ཆེ་ཞིང་དུ་གཤེགས་པར་དགོངས་རྫོགས་ཐུགས་སྨོན་མཛད། ཀརྨ་པ་དགུང་ལོ་ང་གཅིག་པ་ལྕགས་བྱ་ཕྱི་ལོ་ ༡༩༢༡ ལོར་པཎ་ཆེན་རིན་པོ་ཆེས་གཙང་བཀྲ་ལྷུན་དུ་རྒྱལ་བ་བྱམས་པའི་སྣང་བརྙེན་སྐུ་ཚད་དང་བྱོན་ལེགས་རིན་ཐང་སོགས་གང་ཅིར་ལྷ་སའི་ཇོ་བོ་ལས་ཀྱང་ལྷག་པའམ་མཉམ་

པ་བཞེངས་པའི་ཉེར་ལན་གྱི་གཞུང་སའི་དགོངས་པ་དང་འགལ་བའི་ཉེས་འཛུགས་ཕོག་རྐྱེའི་དབུས་དམག་གིས་འཇིགས་པར་བཞུགས་བཟོད་མ་བདེ་བར་བྱུང་ལམ་བརྒྱུད་རྒྱ་ནག་ཏུ་ཕྱོལ། །འདི་ལོའི་དབྱར་ཁ་རྒྱ་ནག་གི་གྲོང་ཁྱེར་ཧྲང་ཧེར་དུ་གྲུང་གོའི་གཞུང་སྐྲུབ་ཚོགས་པའམ་གྲུང་ཁྲན་ཧྲང་བཙུགས། ཀརྨ་པ་དགུང་ལོ་ང་གཉིས་པ་ཆུ་ཁྱི་ཕྱི་ལོ་ ༡༩༢༢ ལོའི་ཚེས་གཅིག་ལ་ཐོ་རེངས་སྔོན་གསན་རྒྱ་གླིང་སོགས་ཁ་ཤར་ཕྱོགས་སུ་བསྐོར་ཏེ་གཏོང་བཅོལ་མཛད། དེ་སྐབས་སྐུ་ཁམས་བདེ་མོ་མ་བྱུང་ཀྱང་ཐུན་བཞི་ཆག་མེད་མཛད། དགེ་སློང་འཇམ་དཔལ་ཚུལ་ཁྲིམས་ལ་ཞལ་ཆེམས་ཕྱག་བྲིས་བཀའ་རྒྱ་ཅན་གནང་། ཚེས་བཅོ་ལྔ་ནས་ཐོར་ཐུན་སྲོད་ཐུན། ཕྱི་གོང་ཐུན་གཉིས་རྣམས་ལ་བཀའ་རྒྱ་ཅན་གྱི་ལྷུགས་བསྙེན་གསུངས། བསྟུན་གཞི་འཕར་བའི་རྣམ་པ་བསྟན་ཅིང་། སྨན་པ་རྣམས་ཀྱིས་སྨན་ཕུལ་རུང་ཕན་སྐྱེད་མེད་པར། ནམ་ཕྱེད་ཚར་ཞབས་སྐྱིལ་ཀྲུང་གི་སྐུ་གཡས་ཕྱོགས་ཡོལ་ཙམ་བྱས་ནས། རབ་བྱུང་བཅོ་ལྔ་པའི་ཆུ་ཁྱི་ལོར་ནག་པ་ཟླ་བའི་ཚེས་ཉེར་གཉིས་ཉིན་དགོངས་པ་ཆོས་དབྱིངས་སུ་གཤེགས། དེ་ལྟར་ཞག་གསུམ་བཅོས་མེད་དུ་བཞག །དེ་ནས་ཐུགས་དམ་གྲོལ་ཏེ་དོ་མཚར་གྱི་ཆོ་འཕྲུལ་དུ་མས་ཀུན་གྱི་ཡིད་ལ་དད་པའི་ས་བོན་ལེགས་པར་བསྐྲུན་པར་བྱས་སོ།།

།། རྗེ་འདིའི་རྗེས་སུ་བཟུང་བའི་སློབ་མའི་མཆོག་ནི། ཏཱ་ཡི་སི་ཏུ་པདྨ་དབང་མཆོག་རྒྱལ་པོ། རྒྱལ་ཚབ་གྲགས་པ་རྒྱ་མཚོ། དཔའ་བོ་གཙུག་ལག་སྨྲ་བ། རྒྱལ་སྲས་འཇམ་མགོན་དཔལ་ལྡན་མཁྱེན་བརྩེ་འོད་ཟེར། ཏྲེ་ཧོ་རིན་པོ་ཆེ། ཟུར་མང་གར་དབང་། རས་ཆུང་སྤྲུལ་སྐུ། སྒ་ཁྲ་ལེགས་སྐྱབས་མགོན། བན་ཆེན་སངས་རྒྱས་མཉན་པ་རིན་པོ་ཆེ། ཟུར་མང་བྲ་བཏང་བ། དྭགས་ལྷ་སྒམ་པོའི་མཆོག་སྤྲུལ། འབྲུག་པ་རིན་པོ་ཆེ། ཡོངས་འཛིན་ཆོས་མགོན་སྤྲུལ་སྐུ། །ཙོག་གྲྭ་སོགས་དཔལ་ལྡན་འབྲུག་པའི་གདན་ས་ཕན་ཚུན་གྱི་བསྟན་འཛིན་སྐྱེས་མཆོག་དུ་མ་དང་། གསང་ཆེན་རྙིང་མའི་

བསྟན་གཞི་ཆེན་པོ་སྨིན་གྲོལ་གླིང་། ཀཿཐོག་སོགས་ནས་སྤྱི་འགྱུར་བཀའ་གཏེར་གྱི་བརྒྱུད་འཛིན་མཁན་སློབ་དང་། ཕྱོགས་འཛིན་པའི་སློབ་ཚོགས་འདུས་པ་བརྗོད་ཀྱིས་མི་ལངས་པ་བཅས་སོ། །མདོར་ན་མངའ་རིས། དབུས་གཙང་། འབྲས་ལྗོངས། ལྷོ་མོན། སྤུ་ཀོང་། བྱང་འབྲོག ཁམས་སྟོད། བར་ཁམས། སྨད་ཁམས། རྒྱ་འཇང་། ཧོར་སོགས་ཚུན་ལ་གསུང་གི་བདུད་རྩིའི་སྨིན་གྲོལ་དུ་གྱུར་པ་བརྗོད་མི་ནུས་སོ། །ཛེ་འདིས་གསུང་གི་གསང་བ་བསམ་གྱིས་མི་ཁྱབ་པ་དག་སྐབས་དེར་བསྡུ་གསོག་མ་ཐུབ་ཀྱང་ཕྱིས་སུ་དམ་པ་ཁོང་གི་སྐུའི་མདུན་ན་འདོན་པ་གསེར་རོང་ལྷ་རྩེའི་དགེ་སློང་འཇམ་དཔལ་ཚུལ་ཁྲིམས་ཀྱིས། མི་ཕྱེད་དད་པས་ཀུན་ནས་སླངས་ཏེ་བཀའ་བསྡུ་གསོག་མཛད་པས། སྐུ་གཞོན་ནུའི་དུས་ཀྱི་བཀའ་བརྩམས་དབྱར་གྱི་ནེའུ་སེང་སིལ་མའི་སྐོར་དང་། བསྟོད་ཚོགས། རྣམ་ཐར། ངོས་འཛིན་བརྟགས་ཡིག་བསྔལ་བའི་སྐོར་སོགས་གསུངས་འབུམ་པོད་གྲངས་བཅོ་ལྔ་ཙམ་དུ་བཞུགས་པ་མཇལ་རྒྱུ་ཡོད་པ་ཡིན་ནོ།། དགེ་ལེགས་འཕེལ།། །།

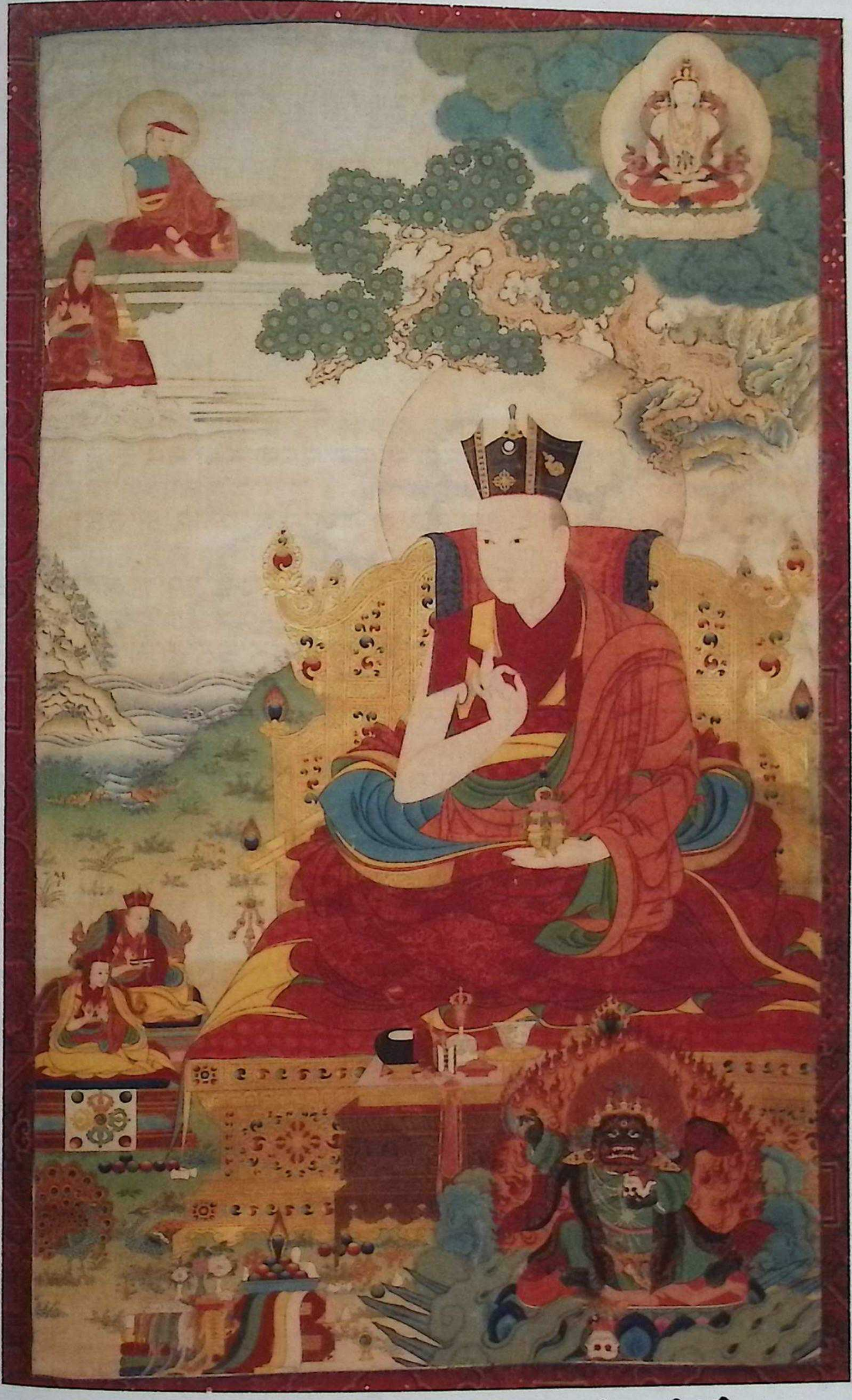

༄༅། །ཀརྨ་པ་སྐུ་ཕྲེང་བཅུ་དྲུག་པ་རང་བྱུང་རིག་པའི་རྡོ་རྗེ། །

༄༅། །ཐེག་གསུམ་ཆུ་བོ་ཀུན་འདུས་རྒྱ་མཚོའི་གཏེར། །
འཕགས་ཚོགས་བྱེ་བའི་དབུས་ན་ཉིན་བྱེད་དབང་། །
སྙིགས་དུས་འགྲོ་བའི་མགོན་པོ་རྡོ་རྗེ་འཆང་། །
རིག་པའི་རྡོ་རྗེའི་ཞབས་ལ་གུས་ཕྱག་འཚལ། །

༄༅། །རྒྱལ་བ་ཀརྨ་པ་སྐུ་ཕྲེང་བཅུ་དྲུག་པ་ཁྱབ་བདག་རིག་པའི་རྡོ་རྗེ་མཆོག་ནི། སྐུ་གོང་མ་ཞིང་དུ་གཤེགས་ཁར་ཞལ་ཆེམས་ཕྱག་བྲིས་བཀའ་རྒྱ་ཅན། ཤིན་ཏུ་གསལ་བ་སྐུའི་བདུན་ན་འདོན་ལྷ་རིང་དགེ་སློང་འཇམ་དཔལ་ཚུལ་ཁྲིམས་ལ་འཇོག་གནང་བ་བཞིན། འདི་ལྟར། ༼འདི་ནས་ཤར་ཕྱོགས་གསེར་ལྡན་ཆུ་ཡི་འགྲམ། མདའ་བསྟུན་དཔའ་བོས་བཟུང་བའི་ལྗོངས་ཀྱི་ཆར། ལྷུན་ཆགས་སེང་གེ་འཁྱིལ་བའི་འཕངས་པ་རུ། དཔལ་གྱི་རི་ལ་ཨ་དང་ཐུབ་ཀྱིས་བརྒྱན། ས་ཡི་ཁྱིམ་དུ་ཆོས་དཀར་རྗེའུའི་རིགས། འཇིག་རྟེན་མཁའ་འགྲོའི་ལྷུམས་སུ་གནས་མལ་མཛོད། གླང་གི་ཉའམ་བྱི་བ་ལོ་བ་ཞིག །ཨ་ཏི་ཁྱབ་གདལ་ཀུན་བཟང་མཁའ་དབྱིངས་ལས། སྣང་རིག་ཟུང་འཇུག་ཡེ་ཤེས་སྒྲོན་མེ་ཆེ། རང་བྱུང་ཁྱབ་བདག་རིག་པའི་རྡོ་རྗེར་འབོད། ༽ ཅེས་བོད་ཤར་ཕྱོགས་བར་ཁམས་སྡེ་དགེའི་ཆར་གཏོགས་པ་འདན་ཁོག་རི་བོ་ལྷུན་ཆགས་སེངྒེ་གནམ་རྫོང་གི་འཕང་པ་གཙང་ཞིང་དབེན་པའི་གནས་སུ། དང་པོ་མའི་ལྷུམས་སུ་བཞུགས་པའི་དུས་སུ་ཡིག་དྲུག་གསུངས་པ། ཡུམ་གྱིས་གསན་པ་སོགས་ངོ་མཚར་ཅི་ཡང་གནང་བ། དེ་ཡང་རིགས་ནི་སྔར་ཨ་ཐུབ་ཆོས་དཀར་རྗེའུའི་རིགས་ཨ་ཐུབ་ཞེས་པ་སྡེ་དགེའི་ཆོས་རྒྱལ་ཆེན་པོའི་རྒྱལ་སྲས་ཀྱི་གོ་གནས་ཅན་གྱི་ཡབ་ཚེ་དབང་ལྷུན་གྲུབ་དང་། ཡུམ་རྒྱ་མཁར་སྐལ་བཟང་ཆོས་སྒྲོན་ཞེས་འཇིག་རྟེན་མཁའ་འགྲོ་མ་དེ་

གཉིས་ཀྱི་སྲས་སུ་སྐུ་བལྟམས་པའི་གནས་ནི། གཙང་ཞིང་དབེན་པ་སེ་དྦེ་མནམ་རྫོང་གི་རི་ངོགས་སུ་རབ་བྱུང་བཅོ་ལྔ་པའི་ཤིང་བྱི་ཕོ་ལོ་ ༡༩༢༤ ལོའི་ཟླ་བ་དྲུག་པའི་ཚེས་བཅོ་ལྔའི་ཉིན་གཟའ་སྐར་འཕྲོད་སྦྱོར་དགེ་བར། བར་སྣང་ནས་ལྷའི་རོལ་མོའི་སྒྲ་སྙན་པར་སྒྲགས་པ་དང་། གཟིམས་གྲུར་འོད་དཀར་པོས་ཁྱབ་པ། ཡབ་གཞིས་ཀྱི་ཆུ་སྣོད་ཐམས་ཅད་འོ་་མས་གང་བ་སོགས་ངོ་མཚར་བའི་ལྟས་བཟང་བསམ་གྱིས་མི་ཁྱབ་པ་དང་བཅས་སྐུ་འཁྲུངས། །མཚན་ཐུབ་བསྟན་དགེ་ལེགས་གསོལ། འོན་ཀྱང་ཆོས་ཟབ་ཚེ་ན་ནག་པོའི་བདུད་ཀྱང་ཟབ་ཅེས་གསུངས་པ་ལྟར། ཀུན་མཁྱེན་ཏཱའི་སི་ཏུ་པདྨ་དབང་མཆོག་ནས་མཚུར་ཕུར་རྗེ་གོང་མའི་བརྟག་ཡིག་ཁྱེར་ཤོག་གསུངས་པར་མཚུར་ཕུ་དགོན་ནས་སྐུ་གོང་མའི་ཕྱག་བྲིས་རྙེད་པ་མ་བྱུང་བར། དེའི་སྐབས་གཞུང་སའི་མི་སྣ་ཡིན་པ་བརྩེ་དཔོན་ལུང་ཤར་བ་ཟེར་བའི། བུ་དེ་ཀརྨ་པ་ཡིན་པའི་བྱུས་དན་ཆེར་གླེང་བ་ལ། སི་ཏུ་རིན་པོ་ཆེར་ཐུགས་ཆབ་ཆེན་པོ་ཐེམས། དེའི་སྔོན་ཡུམ་གྱི་ལྷུམས་སུ་བཞུགས་སྐབས་ནས་ཀྱང་། རྫོགས་ཆེན་མཆོག་སྤྲུལ་ལྔ་པ་ཐུབ་བསྟན་ཆོས་ཀྱི་རྡོ་རྗེས་ཡབ་ཡུམ་ལ་བྱང་ཆུབ་སེམས་དཔའ་ཆེན་པོའི་སྤྲུལ་པ་ཞིག་ཡིན་པར་གསུངས། ཀུན་མཁྱེན་སི་ཏུ་པདྨ་དབང་མཆོག་རྒྱལ་པོའི་གཟིམས་ལམ་དུ་ཆོས་རྗེ་གོང་མ་ཕྱག་གཉིས་རྡོ་དྲིལ་བསྣོལ་ཐབས་དང་། ཞབས་རྡོ་རྗེ་སྐྱིལ་ཀྲུང་གིས་སྐུ་འཁྲུངས་ས་ཨ་ཐུབ་ཚང་གི་གཟིམས་ཁང་ཐོག་ཏུ་བཞུགས་པ་གཟིགས་པ་སྐུ་གོང་མའི་ཡང་སྲིད་འཁྲུལ་བྲལ་ཡིན་པ་མངོན་སུམ་དུ་མཁྱེན་ཅིང་གཟིགས་འཕྲལ། རྗེ་ཉིད་དང་རྒྱལ་སྲས་དཔལ་ལྡན་མཁྱེན་བརྩེའི་འོད་ཟེར་བཅས་ཆེད་གཉེར་གྱིས་ཕེབས་ཏེ་སྐུ་ཁྲུས་གསོལ། ན་བཟའ་དང་དགེ་བསྙེན་གྱི་སྡོམ་པ་སོགས་སྒྲུབ་པར་མཛད། དཔལ་ལྡན་རང་བྱུང་རིག་པའི་རྡོ་རྗེ་ཕྱོགས་ལས་རྣམ་པར་རྒྱལ་བའི་སྡེ་ཞེས་མཚན་གསོལ། དེའི་རྗེས་ལུང་ཤར་པའི་བུ་དེ་སྐས་ཐོག་ནས་ལྷུང་སྟེ་ཚེའི་འཕེན་པ་རྫོགས། མཚུར་

དགོན་ནས་འཇམ་ཚུལ་གྱིས་གོང་མའི་ཞལ་ཆེམས་ཕྱག་བྲིས་ཀྱང་རྙེད་ཚུལ་གྱིས་སི་ཏུ་རིན་པོ་ཆེའི་ཕྱག་ཏུ་སོན་ཙམ་བྱུང་། དད་སྤྲིན་འབྲེལ་ཡོད་ཐམས་ཅད་ངོ་མཚར་དང་། སི་ཏུ་རིན་པོ་ཆེ་ལ་ཡིད་ཆེས་དང་རྒྱབ་སྐྱོན་ཟླ་མེད་གྱུར། དེ་ནས་དྲུང་སི་ཏུ་རིན་པོ་ཆེ་སྟོན་འཁོར་དབུས་ལྷ་ལྡན་དུ་༸གོང་ས་བཅུ་གསུམ་པ་མཇལ་རྒྱུར་ཆིབས་བཏེག །ལྷ་སར་ཟླ་བ་ཧྲིལ་པོ་གྱུག་ཀྱང་༸གོང་ས་མཆོག་གི་མཇལ་བཅར་མ་ཐོབ་པར་ཕྱག་མཛོད་བློ་གྲོས་གང་གི་ངོ་ཚབ་ཏུ་བཞག་ནས། དྲུང་ཉིད་ཕྱིར་ཕེབས། ཕྱག་མཛོད་བློ་གྲོས་པོ་གསུམ་དང་ཟླ་བ་གཉིས་ཙམ་གྱུག་ནས་མཇལ་ཁ་མ་ཐོབ་སྣར་ཡང་སི་ཏུ་རིན་པོ་ཆེ་ཁམས་ནས་ལྷ་ལྡན་དུ་ཕེབས། བཀའ་ཤག་གམ་མདུན་ན་འདོན་རྣམས་ནས་བདུན་གསུམ་ནས་གཉིས་ནས་ཞེས་ཟླ་བ་གཅིག་འགྱོར་ཉེ་བ་ན་ཉིན་གཅིག་༸གོང་ས་མཆོག་ནོར་གླིང་ཡང་ཐོག་ནས་ཕྱོགས་གཟིགས་ནང་སྐབས། སི་ཏུ་རིན་པོ་ཆེ་བསྐོར་བར་ཕེབས་པ་༸གོང་ས་མཆོག་གིས་གཟིགས། སི་ཏུ་རིན་པོ་ཆེ་སྐུ་སྟོབས་ཆེ་བ་ན་བཟའ་མནབ་སྟོད་སེར་པོ་ཞིག་མནབས་ནས་ཕེབས་པ། ༸གོང་ས་མཆོག་གི་སྤྱན་ལམ་དུ་རྒྱུན་ལྡན་མིན་པ་ཞིག་གཟིགས། ཕ་གི་སུ་རེད་གང་ནས་ཡོང་བ་རེད་གསུང་། ཕ་གི་ཁམས་ཀྱི་སྐུ་ཞོག་སི་ཏུ་རེད་ཞུས་པ། འདིར་ཁྲིད་ཤོག་གསུངས་ཞབས་དྲུང་གཅིག་བཏང་། དེ་འཕྲལ་མཇལ་ཁ་ཐོབ་་པར་ཀརྨ་པའི་ཡང་སྲིད་བསྐོར་ལོ་རྒྱུས་ཞིབ་ཕྲ་སྙན་བསྒྲོན་གྱིས་ཐ་མའི་ཐག་བཅོད་སྤྲུག་ཐམ་རིན་པོ་ཆེ་བདེ་བླག་ཏུ་གནང་། འདིའི་ལོར་པཎ་ཆེན་དགུ་པ་ཆོས་ཀྱི་ཉི་མ་ཁམས་སྟོད་སྐྱེ་མདོ་བརྒྱུད་རྒྱ་ནག་པེ་ཅིན་དུ་ཕེབས། ཀཿཐོག་སི་ཏུ་ཆོས་ཀྱི་རྒྱ་མཚོ་འདས། ༼ཀརྨ་པས་གསོལ་ཐོ་ཧྲུག་པའི་ཞལ་དཀར་ཁ་བསྟུམ་པར་མཛད་པ་སོ་ཏྲ་ངོ་མཚར་ཅན་གྱི་རྫུ་འཕྲུལ་བསྟན་པའི་ཞལ་དཀར་དེ་ཨ་སྦུབ་ཚང་གི་གཡང་སྒམ་ནང་དུ་ཡོད།༽ དགུང་ལོ་བཞི་པ་མེ་ཡོས་ཕྱི་ལོ་ ༡༩༢༧ ལོར་རབ་བྱུང་བཅུ་དྲུག་པའི་མགོ་རྩུགས། དགུང་ལོ་ལྔ་པ་ས་འབྲུག་ལོར་རྒྱལ་དམངས་ཚོགས་པའམ་གོ་མིན་ཏང་སྲིད་གཞུང་གིས་བོད་

སོག་ཨུ་ཡོན་ལྷན་འཛོམས་མཉམ་ཚོགས་ཀྱི་ལྷན་ཁང་བཙུགས། ཀརྨ་པ་དགུང་ལོ་བརྒྱད་པ་ལྕགས་ལུག་ཕྱི་ལོ་ ༡༩༣༡ ཟླ་བ་དང་པོའི་ཚེས་ཉེར་བདུན་གྱི་སྔ་དྲོར་སླར་ཡང་མཁྱེན་བརྩེ་རིན་པོ་ཆེ་དང་། མཚུར་ཕུའི་གཟིམས་ཚབ་སོགས་ཀྱིས་ན་བཟའ་དང་། དབུ་ཞྭ་སོགས་ཕུལ། དེ་ནས་ཟླ་བ་གཉིས་པའི་ཚེས་གཅིག་ཉིན་གཟའ་སྐར་འབྱུང་འཕྲོད་ཕུན་སུམ་ཚོགས་པའི་ཉིན། སི་ཏུ་རིན་པོ་ཆེས་ཚུང་སྲིད་རིན་པོ་ཆེ་གཙོས་ཡབ་ཡུམ་སོགས་སྐུ་འཁོར་རྣམས་དཔལ་སྤུངས་གདན་སར་སྤྱན་དྲངས། ལམ་བར་སྡེ་དགེའི་ཆོས་རྒྱལ་ཚེ་དབང་བདུད་འདུལ་བློན་འབངས་རྣམས་ཀྱིས་ཆིབས་བསུའི་བཀོད་པ་རྒྱ་ཆེན་པོ་དང་བཅས་ཕོ་བྲང་ལྷུན་གྲུབ་སྟེང་དུ་སྤྱན་དྲངས་ནས། མཆོད་ཡོན་མཇལ་འཕྲད་ཀྱི་བྱིན་རླབས་དགའ་སྟོན་ངོམས་པར་བསྐྱལ། དེ་ནས་ཟླ་བ་གཉིས་པའི་ཚེས་བརྒྱད་ཉིན་དཔལ་སྤུངས་གདན་སར་ཕེབས་པ་ན། ཏུར་སྒྲིག་རྒྱལ་མཚན་འཛིན་པ་སྟོང་ཕྲག་མང་པོས་བསུ་བ་སེར་སྤྲེངས་ཀྱིས་མདུན་མདར་ཏེ་ཞབས་པད་བཀོད། དེའི་ཚེས་བཅུ་གཉིས་ཉིན་དཔལ་སྤུངས་གཙུག་ལག་ཁང་ཡིད་དགའ་ཆོས་འཛིན་དུ་སེངྒེའི་བརྟེགས་པའི་གསེར་ཁྲི་མངའ་གསོལ་མཛད། ཁམས་ཕྱོགས་ཀྱི་བཀའ་བརྒྱུད་བླ་སྤྲུལ། དད་སྦྱིན་རྒྱལ་བློན་དྲ་མའི་ཚོགས་ཀྱིས། ཁྲི་འབུལ་རྒྱ་ཆེན་ཕུལ་བ་སོགས་བཀྲ་ཤིས་བདེ་ལེགས་ཀྱིས་མཐའ་བརྒྱན་པར་བྱས་སོ། །ཟླ་བ་བཞི་པའི་ཚེས་ཉེར་གཉིས་ཉིན་སི་ཏུ་རིན་པོ་ཆེ་དང་ལྷན་རྒྱས། དབུས་གཙང་ཆོས་ཀྱི་ཞིང་མཆོག་གདའ་བ་དེར་ཆིབས་ཀྱི་ཁ་ལོ་བསྒྱུར་བ་དང་། ལམ་བར་སྡེ་དགོན་རྣམས་ལ་སྐུའི་ཞབས་ཀྱིས་བཅགས། གསུང་གི་བདུད་རྩིས་བརླན། ཐུགས་ཀྱིས་བྱིན་གྱིས་བརླབས་ཏེ། མཐོང་ཐོས་དྲན་གྲོལ་གྱི་མཛད་པས་དུས་འདའ་བཞིན་ཕེབས། ཁམས་སྟོད་ནང་ཆེན་རྒྱལ་པོའི་མངའ་ཁོངས་སུ་ཕེབས། ཛ་སྟོད་ཀྱི་འབྲོང་པ་བར་མའི་འབའ་རོམ་བཀའ་བརྒྱུད་ཀྱི་དགོན་ལྷུ་ཡི་ཤེའུ་སྣ་དགོན་དུ་སྐར་ཆེན་གྱི་ཕེབས་

བསུ་འཁྱེར། ཟླ་བ་དྲུག་པའི་ཚེས་བཅུ་གསུམ་ཉིན་དབུ་ཞྭ་མཐོང་གྲོལ་གྱི་ཐོག་མའི་མཇལ་ཁའི་སྐབས། དད་འདུན་ཀུན་གྱི་མིག་གི་བདུད་རྩིར་གྱུར་པ་དང་། ནམ་མཁར་འཇའ་སྤྲིན་གྱིས་ཁྱབ་ཅིང་མེ་ཏོག་གི་ཆར་བབས་པ་སོགས་ངོ་མཚར་གྱི་སྣང་བ་འབྲུམས་སུ་གླས་པ་བྱུང་། ཟླ་བ་བདུན་པའི་ཚེས་ཉེར་བདུན་ཉིན་གཉན་ཆེན་ཐང་ལྷའི་མདུན་དུ་རྟེན་རྫས་རྒྱ་ཆེན་པོ་དང་། ལྷ་གཡག་དཀར་པོ་ཞིག་ཕུལ་བ་མིས་ཁྲིད་པ་ལྟར་ཐང་ལྷའི་གངས་རིའི་མདུན་དུ་ཡར་གྱིས་སོང་བས། ཐང་ལྷས་དངོས་སུ་བཞེས་པའི་རྟགས་མཚན་ངོ་མཚར་ཅན་བྱུང་། དེ་ནས་འཇམ་མགོན་མཁྱེན་བརྩེའི་འོད་ཟེར། དཔའ་བོ་གཙུག་ལག་སྨྲ་བ། རྒྱལ་ཚབ་གྲགས་པ་རྒྱ་མཚོ་སོགས་ཀྱིས་ཕེབས་བསུ་དང་བཅས་མཚུར་མདོ་བོ་ལུང་གི་གཙྒོ་ལ་ཆེན་པོར་ཞབས་ཀྱི་པདྨོ་ལེགས་པར་བཀོད། དེར་འདུས་པ་ཀུན་གྱིས་མཇལ་རྟེན་གསུམ་དང་འབྲེལ་བརྟན་བཞུགས་ཞུས། དེ་ནས་ཟླ་བ་དགུ་པའི་ནང་ལྷ་ལྡན་དུ་ཆིབས་ཁ་བསྒྱུར་ནས་༧གོང་ས་ཐུབ་བསྟན་རྒྱ་མཚོའི་སྐུ་མདུན་དུ་དབུ་སྐྲ་གཙུག་ཕུད་ཕུལ། འདི་སྐབས་༧གོང་ས་ཆེན་པོས་ཡེ་ཤེས་རང་སྣང་གི་ཅོད་པན་དབུ་ལ་བཞེས་པའི་གཟིགས་སྣང་གསལ་བར་བྱུང་བ་ནི། དེ་ཉིན་དབུ་ཞྭ་གཏན་ནས་གསོལ་མེད་ནའང་། དེར་བཞུགས་བཀའ་བློན་ཁྲི་མོན་ལ་དེ་རིང་མཆོག་སྤྲུལ་རིན་པོ་ཆེའི་དབུ་ཞྭ་ཕུད་མ་སོང་ཞེས་ཡབ་རྗེ་དམ་པར་གསུངས་པ་ནི། ཡེ་ཤེས་རང་སྣང་གི་ཅོད་པན་འབྲལ་མེད་དུ་བཞུགས་པའི་རྫུ་འཕྲུལ་མངོན་སུམ་དུ་བསྟན་པར་མཛད་ལ། དེ་སྐབས་༧གོང་ས་ཆེན་པོས་རྒྱལ་བའི་དབང་པོ་གོང་མ་ན་རིམ་གྱི་གསེར་ཁྲིར་མངའ་གསོལ་བའི་ཆེད་དུ། ཐུབ་བསྟན་རིག་གྲོལ་ཞེས་པའི་མཚན་གསོལ་དང་། ཞབས་བརྟན་གསོལ་འདེབས་འཆི་མེད་བདུད་རྩིའི་ཐུམ་བཟང་ཞེས་པ་ལྷུགས་བརྩམ་གནང་སྟེ་བསྩལ། དེ་ནས་གདན་ས་མཚུར་ཕུར་ཕྱག་ཕེབས། ཧོར་ཟླ་བཅུ་གཅིག་པའི་ཡར་ཚེས་གཟའ་སྐར་ཤིན་ཏུ་དགེ་བའི་ཉིན། གོང་མ་རིམ་

ཐྲོན་གྱིས་གདན་ས་འོག་མིན་མཚུར་མདོའི་གཙུག་ལག་ཁང་ཆེན་པོའི་མི་འཛིགས་སེང་གེས་བརྟེགས་པའི་ཁྲི་ལ། དོན་བརྒྱུད་བསྟན་པའི་བདག་པོར་མངའ་གསོལ་རྒྱས་པར་ཞུས་ཤིང་། བྱམས་མགོན་ཏཱ་ཡི་སི་ཏུ་ཀུན་མཁྱེན་པདྨ་དབང་མཆོག་རྒྱལ་པོ། སྐྱབས་མགོན་འབྲུག་ཆེན་མི་ཕམ་ཆོས་ཀྱི་དབང་པོ། རྒྱལ་ཚབ་གོའུ་ཤྲི་གྲགས་པ་རྒྱ་མཚོ། དཔའ་བོ་གཙུག་ལག་སྨྲ་བ་སོགས་མདོ་དབུས་ཀྱི་རིས་མེད་སྐྱེས་ཆེན་རྣམས་ཀྱིས་མངའ་གསོལ་ཞིས་བརྗོད་ཀྱི་མེ་ཏོག་འཐོར་བ་སོགས་ཀྱིས་ཁྲི་འབུལ་སོགས་ཕུན་སུམ་ཚོགས་པའི་མཛད་སྒོ་རྣམས་གྲུབ་པ་དང་། དེ་སྔོན་དགེ་བའི་བཤེས་གཉེན་བཀྲ་ཤིས་ཚེ་རིང་གིས་དབྱངས་ནས་ཐོག་མར་ཡི་གེ་འབྲི་ཀློག་སོགས་སྦྱང་ཟིན་ཅིང་། དེ་ནས་དགེ་བའི་བཤེས་གཉེན་ཆེན་པོ་གངས་དཀར་པཧྲིཀ་ཡི་མདུན་ནས། ཕྱི་ནང་གི་རིག་གཞུང་རྒྱ་མཚོ་ལྟ་བུ་ཐོས་བསམ་སྒོམ་གསུམ་གྱི་སྒོ་འདོགས་ལེགས་པར་བཅད་དེ། ས་ལམ་གྱི་རིམ་པ་མཐའ་དག་གྲོལ་བའི་ཚུལ་བསྟན། འདིའི་སྐབས་སྔོན་གནས་རྗེས་དྲན་ངོ་མཚར་ཅན་དུ་མས་གངས་དཀར་རིན་པོ་ཆེ་ལ་གསུངས་པ་མང་དུ་ཡོད། ཀརྨ་པ་དགྱུང་ལོ་དགུ་པ་ཆུ་སྤྲེལ་ཕྱི་ལོ་ ༡༩༣༢ ལོའི་ཕྱི་ཟླ་དང་པོའི་ཚེས་ཉེར་བརྒྱད་ཉིན་འཛར་པན་གྱིས་རྒྱ་ནག་ཏུ་བཙན་འཛུལ་བྱས། ཁམས་སྟོད་དོན་ཚུད་ཉེར་ལྔའི་དོན་དུ་མཚོ་སྔོན་དང་བོད་ལྗོངས་བར་འཁྲུག་པ་བྱུང་། ཕྱི་ཟླ་བཅུ་བའི་ཚེས་བཅུ་དགུ་ཉིན་རྒྱལ་དམངས་ཚོགས་པས་དམག་འཁྲུག་མི་ཚོག་པའི་བཀའ་བཏང་། ཀརྨ་པ་དགུང་ལོ་བཅུ་པ་ཆུ་བྱ་ ༡༩༣༣ ལོའི་ཟླ་བ་བཞི་པའི་ཚེས་བཅུ་ཉིན་བོད་ལྗོངས་དང་མཚོ་སྔོན་བར་ཆིངས་ཡིག་དོན་ཚན་བརྒྱད་བཞག །ཁམས་སྟོད་ཟུར་མང་དགའ་ལྡན་དགོན་གྱི་ཆོས་ལས་ཐད་མཚོ་སྔོན་གྱིས་ཧུས་གནོན་མི་ཚོག་པ་དང་། ༧གོང་ས་རྒྱལ་བས་བཏང་བའི་མཁན་པོས་སྲིད་དོན་མི་འཛིན་ཟེར་ནས། ཟླ་བ་ལྔ་ལྷག་རིང་བོད་ལྗོངས་དང་མཚོ་སྔོན་བར་གྱི་དམག་འཁྲུག་གི་མཇུག་བསྡུས་སོ། །ཧོར་ཟླ་བཅུ་

པའི་ཚེས་སུམ་ཅུའི་ཉིན་རྒྱལ་བ་ཐུབ་བསྟན་རྒྱ་མཚོ་བགྲང་བྱ་ང་བརྒྱད་དུ་ཕེབས་པ། སྨྱ་ངན་ལས་འདས། བོད་ཡོངས་རྫོགས་སྡུག་བསྔལ་གྱི་གནས་སུ་ལྷུང་། དགོངས་ཞག་བདུན་གསུམ་ ༢༡ རིང་སྨྱ་ངན་ཆེན་པོས་མིའི་རྒྱན་དང་། རྟ་ལ་རྒྱན་སྤྲས། ཁང་པའི་བརྒྱན་སོགས་དང་སྐྱེ་ཀྲུ་མཐའ་དག་གྱོན་ཆས་ཁྲ་ཁྲ་སིལ་སིལ་གྱོན་མི་མེད། གདན་ས་གསུམ་དང་མཚུར་ཕུ་སོགས་ས་དགེ་བཀའ་རྙིང་ཐམས་ཅད་ཀྱིས་ཞབས་རིམ་འདས་མཆོད་ལེགས་པར་བསྒྲུབ། གདུང་མཇལ་བཏང་རྗེས་གསེར་གདུང་གི་ཞལ་འདེབས་ཀྱང་ཕུལ། ཀརྨ་པ་དགུང་ལོ་བཅུ་གཅིག་པའི་ཤིང་ཁྱི་ཕྱི་ལོ་ ༡༩༣༨ ཟླ་བ་བཞི་པར་རྒྱལ་དམངས་ཚོགས་པའི་སྲིད་གཞུང་གིས་ཧོང་ཀཱོ་སུ་བོད་དུ་བཏང་། རྒྱལ་བ་ཐུབ་བསྟན་རྒྱ་མཚོར་ཧུ་གོ་ཧྭང་ཧྭ་ཆེ་ཕུ་ཡོན་ཏཱ་ཧྲི་ཞེས་པའི་འདེད་ཕུལ་ཚོ་ལོ་དང་། གཡང་ཏེའི་དམ་ཁ་འཛའ་ས་བཅས་གནང་། ཀརྨ་པ་དགུང་ལོ་བཅུ་གཉིས་པ་ཤིང་ཕག་ལོའི་ཟླ་བ་བཅུ་གཉིས་པའི་ཚེས་གསུམ་ཉིན། མདོ་ཁམས་སུ་ཆིབས་བསྐྱུར། ཟློ་རིང་དུ་ཕྱིན་སྐབས་ཕེབས་བྱམས་ཀྱི་སྒྲོ་ཕྱེས་གསུངས་ནས་ཕ་གི་ལ་ལྟོས་དང་། ངོ་མཚར་ཅན་མང་པོ་འདུག་པ། ཡུལ་ལྷ་རྟ་རྗེས་ཕེབས་བསུར་བཏང་འདུག་གསུངས། ཡང་རྟ་རྗེའི་ཡུལ་དུ་དགུན་ཁར་སྦྲུལ་མེད་ཀྱང་། སྦྲུལ་མང་པོ་བྱུང་བར་མགུལ་དང་སྐུ་པང་དུ་བཞེས་ཏེ། ང་གླུ་རྒྱལ་མཁར་ནག་ཡིན་གསུངས་སྐུ་རྟེད་མཛད་པ་དང་། སྤྱི་ཚ་ཏུ་སྤྱར་མེད་ཆུ་མགོ་ཞིག་གསར་དུ་བྱུང་བར། ཕྱིས་ཚེ་ཆུ་ཞེས་མིང་དུ་ཐོགས། ཚེས་ཉེར་བཞི་ཉིན་ཐང་ལྷའི་རྟེན་མཁར་མདུན་དུ་ཕེབས་སྐབས། སྔར་ཕུལ་བའི་ལྷ་གཡག་དཀར་པོ་དེ་ཐང་ལྷའི་རྫ་ནང་ནས་ཚུར་འཐོན་ཏེ། ཧུར་སྒྲ་དང་བཅས་སྐར་ཐད་དུ་བྱུང་ཞིང་། སླར་མི་མངོན་པར་གྱུར། དེ་སྐབས་སྐུ་རྟེད་ཀྱིས་ཁྲི་ཞིག་མདུད་པ་རྒྱབ་པ་དང་། ཆུ་ལ་ཞབས་རྗེས་སོགས་བཞག་པར་མཛད། འབྲོང་པ་རི་བ་བར་མའི་དགོན་དུ་གུ་རུ་རྡོ་རྗེ་གྲོ་ལོད་ཀྱི་ཚོགས་མགོན་དུ་བཞུགས་ནས་གཏོར་བཟློག་སྐབས་མེ་དཔུང་དམར་པོ་

ཤར་རི་སོང་། འབྲོང་སྟོད་ས་མཚམས་མཚོ་འབུར་ཞེས་པར་འཁྲུགས་པའི་སྟེང་དུ་ཞབས་རྗེས་བཞག་པ། སྔར་འཁྲུགས་པ་ཞུ་རུང་ཆུར་ཞབས་རྗེས་གསལ་བར་ཡོད། ནང་ཆེན་ཧ་ན་དགོན་གྱི་གླིང་གེ་འབྲུག་གཉིས་ཀྱི་རྟེན་རྣམས་མཇལ་ནས། དཔལ་ཧ་ནའི་གནས་ཡིག་བརྩམས། སྐྱུན་གཟིགས་གནའ་བས་རྗེ་ལ་རྨིག་རྗེས་བཞག དེ་ནས་ཤར་བྱང་གི་རྐྱ་མི་ཉིན་གཅིག་ལམ་གྱི་ལྷོ་ཆུའི་ར་ཅ་རྫོང་མགོར་ཕེབས། གནས་དེར་ས་ཆེན་བླ་མ་ཞིག་གི་གདུང་འབུམ་ཡོད། ནང་ཆེན་རྒྱལ་པོའི་སྤྲོ་གསེང་བྱེད་ས་ཡིན། བྲག་མགོར་ཆུ་དཀོན་པས། བླ་མ་བསམ་གཏན་རྒྱ་མཚོས་ས་ཆུ་ཡི་དངོས་གྲུབ་ཞུས་པས། སྐུ་ཁྲུས་གསོལ་བ་དང་ཆར་ཟིམ་བུར་བབས་པ་དང་འཇའ་འོད་ཀྱི་གུར་ཕུབ་པ་བཅས་སྔར་མེད་པའི་ཆུ་རྒྱུན་གསར་དུ་བྱུང་བ་ཕྱིས་ཀྱང་ཆད་མེད་ཡོད། དེ་ནས་གདན་ས་བར་མ་གཙྲའི་ཆོས་ཁྲིར་ཕེབས། གཙྲ་པ་དགུང་ལོ་བཅུ་གསུམ་པ་མེ་བྱི་ལོར་དཔལ་སྤུངས་ཐུབ་བསྟན་ཆོས་འཁོར་གླིང་དུ་ཞབས་སོར་འཁོད་དེ། ཕྱི་ནང་རིག་པའི་གནས་གཞུང་ཆེན་སྐོར་དང་རྒྱུད་སྡེ་རྒྱ་མཚོར་གསན་བསམ་གྱིས་དུས་འདའ་བར་མཛད། དེ་ནས་རྫོང་གསར་དུ་ཕེབས། དབུ་ཞྭ་མཐོང་གྲོལ་སྒྲོན་སྐབས་མཁྱེན་བརྩེ་ཆོས་ཀྱི་བློ་གྲོས་ཀྱིས་དབུ་ཞྭ་མཐོང་གྲོལ་རིན་པོ་ཆེ་དབུ་ལ་ཁྲ་གང་ཙམ་གྱི་ནམ་མཁར་འཕགས་པ་དང་རྗེ་དུས་མཁྱེན་དངོས་སུ་མཇལ། འདི་ལོར་རྒྱ་དམར་གྱིས་དཀར་མཛེས་ས་ཁུལ་གྱི་མི་སེར་ལ་བོད་པའི་སྲིད་གཞུང་འཛུགས་རོགས་བྱས། གཙྲ་པ་དགུང་ལོ་བཅུ་བཞི་པ་མེ་གླང་ལོའི་ཟླ་བ་བཅུ་པའི་ཚེས་ཉེར་བརྒྱད་ཉིན། པཎ་ཆེན་སྐུ་ཕྲེང་དགུ་པ་ཆོས་ཀྱི་ཉི་མ་བགྲང་བྱ་ང་བཞིར་ཕེབས་པ། སྒ་སྐྱེ་རྒུ་དོན་འགྲུབ་གླིང་གི་རྒྱ་ནག་ཀུན་གསལ་ཕོ་བྲང་དུ་བདེ་བར་གཤེགས། གཙྲ་པ་དགུང་ལོ་བཅོ་ལྔ་པ་ས་སྟག་ཕྱི་ལོ་ ༡༩༣༨ ལོར་ལི་ཐང་སྤྲང་ཕུག་ཏུ་དུས་མཁྱེན་གསུང་སྒྲོན་མའི་ལྷ་ཁང་གི །ཀ་བ་གཡས་གཡོན་གཉིས་ཀྱི་ཀ་གདན་རྡོ་བའི་སྟེང་གཙྲ་པ་བཅུ་དྲུག་རིག་པའི་རྡོ་

རྗེ་མཆོག་དང་བྱམས་མགོན་ཏཱ་ཡི་སི་ཏུ་བཅུ་གཅིག་པ་པདྨ་དབང་མཆོག་རྒྱལ་པོ་རྣམ་གཉིས་ཀྱིས་ཞབས་རྗེས་རེ་རེ་བཞག །ཚོ་འཕྲུལ་ཟླ་བའི་ཆེས་དྲུག་ཉིན། སི་ཏུ་བརྒྱད་པ་པཎ་ཆེན་ཆོས་ཀྱི་འབྱུང་གནས་ཀྱི་གསེར་གདུང་རིན་པོ་ཆེ་བཀྲ་ཤིས་སྒོ་མང་གི་མདུན་སར། བྱམས་ཆེན་སི་ཏུ་རིན་པོ་ཆེ་མཆོག་གིས་མཁན་སློབ་སྦྲགས་མར་མཛད་ནས་དགེ་ཚུལ་གྱི་སྡོམ་པ་བསྩལ་ཏེ། དཔལ་ལྡན་ནང་བྱུང་རིག་པའི་ཡེ་ཤེས་ལུང་རྟོགས་ཆོས་ཀྱི་ཉི་མ་ཕྲིན་ལས་དོན་ཀུན་གྲུབ་པའི་སྡེ་ཞེས་པའི་མཚན་གསོལ། སྲོལ་གཉིས་ལས་བྱུང་བའི་བྱང་ཆུབ་སེམས་དཔའི་སྡོམ་པ་སྐབས་གཅིག་ཏུ་གསན་ནས། བྱང་ཆུབ་སེམས་དཔའ་བློ་གྲོས་ཞི་བའི་སྙིང་པོ་གཞན་ཕན་ཆོས་ཀྱི་ཟླ་བ་ཞེས་པའི་མཚན་གསོལ། །གཞན་ཡང་བཀའ་བརྒྱུད་སྔགས་མཛོད་དང་། གདམས་ངག་མཛོད། དཔལ་དུས་ཀྱི་འཁོར་ལོ་ལ་སོགས་པའི་སྨིན་བྱེད་ཀྱི་དབང་། གྲོལ་བྱེད་ཀྱི་ཁྲིད། རྒྱབ་བརྟེན་གྱི་ལུང་བཅས་བུམ་པ་གང་བྱོའི་ཚུལ་དུ་གསན་བཞེས་གནང་། འདི་ལོར་པཎ་ཆེན་སྐུ་ཕྲེང་བཅུ་པ་སྣང་མཐའི་སྤྲུལ་འཕྲུལ་ཆོས་ཀྱི་རྒྱལ་མཚན་དང་། འབྲི་གུང་རྟོགས་སྤྲུལ་བཅས་རྣམ་གཉིས་འཁྲུངས། ཀརྨ་པ་དགུང་ལོ་བཅུ་དྲུག་པ་ས་ལོས་ཕྱི་ལོ་ ༡༩༣༩ ལོར། ༧གོང་ས་བཅུ་བཞི་པ་ཆེན་པོ་ཇོ་བོ་ཤཱཀྱ་མུ་ནེ་མདུན་དུ་རྒྱལ་ཚབ་རྭ་སྒྲེང་རིན་པོ་ཆེས་གཙུག་ཕུད་བཞེས་ཏེ། རྗེ་བཙུན་འཇམ་དཔལ་ངག་དབང་བློ་བཟང་ཡེ་ཤེས་བསྟན་འཛིན་རྒྱ་མཚོ་སྲིད་གསུམ་དབང་བསྒྱུར་མཚུངས་པ་མེད་པའི་སྡེ་དཔལ་བཟང་པོ་ཞེས་གསོལ། དཀར་མཛེས་ཁུལ་དུ་ཁམས་པའི་ཞིང་ཆེན་དངོས་སུ་ཚུགས། འཛམ་གླིང་འཁྲུག་ཆེན་གཉིས་པ་ལངས། ཀརྨ་པས་མདོ་སྟོད་སྨད་ཀྱི་འཕྲིན་ལས་གྲུབ་ནས་བོད་དུ་ཆིབས་ཞལ་བསྒྱུར། །བོད་ལྕགས་འབྲུག་ཕྱི་ལོ་ ༡༩༤༠ ལོར། ༧གོང་ས་བཅུ་བཞི་པ་མཆོག་ཕོ་བྲང་པོ་ཏ་ལའི་གསེར་ཁྲིར་མངའ་གསོལ་ཞུས། སྡེ་དགེ་རྒྱལ་པོ་ཚེ་དབང་སྟོབས་ལྡན་འདས། སྲས་ཨོ་དགའ་དགུང་ལོ་གསུམ་ལས་མ་

སོན་པར། དགོན་ཁག་ལྷུས་གྲོས་བྱས་ནས་བཙུན་མོ་འཛམ་དབྱངས་དཔལ་མོར་དབང་སྤྲད། སྐྱེ་རྒྱུའི་དོན་འགྲུབ་གླིང་ནས་པཎ་ཆེན་དགུ་པའི་སྐུ་གདུང་བོད་དུ་གདན་དྲངས། ཟླ་བ་དགུ་པའི་ཚེས་བཅོ་ལྔ་ཉིན་ཀརྨ་པ་དབུས་ཕྱོགས་སུ་ཆིབས་བསྒྱུར་བའི་ལམ་ཞོར་དུ་བན་ཆེན་དགོན་དུ་ཕེབས། ཞིང་སྐྱོང་སྐུ་བརྙན་གྱི་ཆིབས་རྟ་འཆོར། དོན་རྒྱུས་ཉེར་ལྔའི་ཁོངས་ཀྱི་འདམ་གཞུང་དུ་རྒྱལ་ཆེན་བཅོ་བརྒྱད་ཀྱི་ཡ་གྱལ། འདམ་ཨ་མྱེ་འབུམ་རྒྱལ་གྱིས་མིག་མེད་པའི་གཟི་ཁྱད་པར་ཅན་ཞིག་ཕུལ། ཟླ་བ་བརྒྱད་པའི་ཚེས་བཅུ་གཅིག་ཉིན་གདན་ས་མཚུར་ཕུར་ཕེབས། ཞབས་སོར་བཀོད་ནས་གསན་སྦྱངས་གནང་བ་དང་། གཙུག་ལག་ཁང་ཉམས་གསོ་སོགས་ཨར་ལས་རྒྱ་ཆེར་མཛད། སྒྲགས་དང་བསམ་ཡས་སོགས་གནས་མཇལ་རྒྱ་ཆེར་ཕེབས་སྐབས་གྲོ་མོ་ལུང་དུ གོང་མ་རྣམ་གསུམ་གྱི་ཞལ་གཟིགས་བྱུང་། ཀརྨ་པ་དགུང་ལོ་བཅོ་བརྒྱད་པ་ལྕགས་སྦྲུལ་ཕྱི་ལོ་ ༡༩༤༡ ཟླ་བ་བཅུ་པའི་ཚེས་བཅོ་ལྔ་ཉིན་ལྷ་སར་༸གོང་ས་ཐམས་ཅད་མཁྱེན་པ་བཅུ་བཞི་པར་ཐོག་མའི་མཇལ་ཕྱག་ཏུ་ཕེབས་ནས་སླར་གདན་སར་ཕེབས། རིམ་བཞིན་ཞྭ་ཆེན་གོང་སྤྲུལ་རིན་པོ་ཆེ་དང་། སྤྲུལ་སྐུ་ཨོ་རྒྱན་རིན་པོ་ཆེ་སོགས་དགེ་བའི་བཤེས་གཉེན་དམ་པ་རྣམས་ཀྱི་དྲུང་ནས། གསང་སྔགས་གསར་རྙིང་གི་དབང་ལུང་ཁྲིད་གསུམ་སོགས་རིས་སུ་མ་ཆད་པའི་རྒྱལ་བསྟན་རིན་པོ་ཆེའི་གདམས་པ་མཐའ་དག་ལ་གསན་བསམ་སྒོམ་གསུམ་མཛད། ཁྱད་པར་ཀ་སྲས་གོང་སྤྲུལ་རིན་པོ་ཆེ་དཔལ་ལྡན་མཁྱེན་བརྩེ་འོད་ཟེར་གྱི་དྲུང་ནས། རིན་ཆེན་གཏེར་མཛོད་ཆེན་མོའི་སྨིན་གྲོལ་རྒྱབ་བརྟེན་དང་བཅས་པ། ཕྱག་ཆེན་ངེས་དོན་རྒྱ་མཚོ་དང་། ཟབ་ལམ་ནཱ་རོ་ཆོས་དྲུག་སོགས་རྒྱ་ཆེར་གསན། ལྷག་པར་དྭགས་བརྒྱུད་ཀྱི་གདམས་པ་པ་ཕ་ནོར་བུ་ལག་ཏུ་ལྷག་མེད་སྤྲད་པ་བཞིན། དོན་བརྒྱུད་ཀྱི་དགོངས་པ་འཕོས་ཏེ་ངེས་པ་དོན་གྱི་རྟོགས་པ་མངོན་དུ་གྱུར། རྒྱལ་བ་ཉིད་ཀྱིས་རིགས་ཀྱི་བདག་པོར་མངའ་གསོལ། དེ་ནས་འབྲུག་

རྒྱལ་གཉིས་པ་འཇིགས་མེད་དབང་ཕྱུག་མཆོག་གིས་གདན་དྲངས་པ་བཞིན། ཀརྨ་པ་དགུང་ལོ་ཉེར་གཅིག་པ་ཤིང་སྤྲེལ་ཕྱི་ལོ་ ༡༩༤༤ ལོའི་ཟླ་བ་གཉིས་པའི་ཚེས་གཅིག་ཉིན་འབྲུག་ལ་བཏེག །སྐུ་རྗེས་དང་བྱམས་པ་ལྷ་ཁང་སོགས་སུ་གནས་མཇལ་དང་། ཡུལ་མི་རྣམས་ཆོས་ཀྱིས་ཚིམ་པར་མཛད། དབུ་ཞྭ་མཐོང་གྲོལ་མཇལ་བ་ན་འབྲུག་རྒྱལ་གྱིས་གཟིགས་སྣང་ཁྱད་པར་ཅན་བྱུང་གསུངས་། སྐུ་རྗེས་ལྷ་ཁང་གི་གུ་རུ་ཐོག་ཚད་གཉིས་ཡོད་པར་སྣན་དར་ཕུལ་བས་དབུའི་མཛོད་སྤུས་བཞེས་པ་ད་ལྟའང་མཇལ་རྒྱུ་ཡོད། ཕྱོགས་དེར་བསྟན་དང་འགྲོ་བའི་དོན་རྒྱ་ཆེར་མཛད་པས་འབྲུག་རྒྱལ་མཆོག་དང་མཆོད་ཡོན་འབྲེལ་མི་ཐོད་པ་ལྷ་བུའི་ངང་ནས་བོད་ཕྱོགས་སུ་ཕྱག་བཏེག །ཀརྨ་པ་དགུང་ལོ་ཉེར་གཉིས་པ་ཤིང་བྱ་ཕྱི་ལོ་ ༡༩༤༥ ལོར་བྱམས་མགོན་སི་ཏུ་རིན་པོ་ཆེའི་དྲུང་ནས་རྒྱ་ཆེན་བཀའ་མཛོད་དང་གཅིག་ཤེས་ཀུན་གྲོལ་གྱི་དབང་ལུང་གསན་བཞེས་མཛད། ལོ་འདིར་འཛམ་གླིང་འཁྲུག་ཆེན་གཉིས་པའི་མཇུག་བསྒྲིལ། ཀརྨ་པ་དགུང་ལོ་ཉེར་གསུམ་པ་མེ་ཕོ་ཁྱིའི་ལོ་ཕྱི་ལོ་ ༡༩༤༦ ལོར་སླར་ཡང་ཆོ་འཕྲུལ་ཟླ་བའི་ཚེས་བཅོ་ལྔ་ཉིན་བྱམས་ཆེན་སི་ཏུ་རིན་པོ་ཆེའི་མདུན་ནས་བསྙེན་པར་རྫོགས་པ་དགེ་སློང་གི་དངོས་པོ་ཡང་དག་པར་བཞེས། ཞྭ་དམར་བཅུ་གཅིག་པ་འཇམ་དབྱངས་རིན་པོ་ཆེ་འདས་ཏེ། དགོངས་རྫོགས་མཛད། ཀརྨ་པ་དགུང་ལོ་ཉེར་བཞི་པ་མེ་ཕག་ཕྱི་ལོ་ ༡༩༤༧ ལོའི་ཟླ་བ་བཞི་པའི་ཚེས་ཉེར་གཉིས་ཉིན་སྟོང་མངའ་རིས་ཕྱོགགས་སུ་ཆིབས་བཏེག་ནས་སྣན་གདོང་དང་། འབུར་དཀར་དགོན་སོགས་ཞབས་ཀྱིས་བཅད། རིམ་གྱིས་རྒྱ་གར་བལ་ཡུལ་འབྲས་ལྗོངས་སོགས་ཀྱི་གནས་གཟིགས་ཏུ་ཕྱག་བཏེག་སྟེ། ནེ་པལ་ས་མཚམས་སློ་ནས་བརྒྱུད། ཕོག་རར་ཕེབས། དེ་ནས་ལུམྦི་ནིར་ཕེབས་ཏེ་མཆོད་འབུལ་རྒྱ་ཆེར་གནང་། མཆོད་རྟེན་རྣམ་གསུམ་དང་། ཨ་སུ་ར། ཡང་ལེ་ཤོད་ཀྱི་བྲག་ཕུག་དག་ཏུ་ཕེབས། བལ་ཡུལ་གྱི་སྐྱེ་འགྲོ་ཁྲི་ཕྲག་ལས་བརྒལ་བར་དབུ་ཞྭ་མཐོང་གྲོལ་རིན་

པོ་ཆེའི་མཇལ་ཁ་དང་བཀའ་དབང་སོགས་གནང་ནས་རྒྱུད་སྨིན་པར་བྱས། དེ་ནས་རྡོ་རྗེ་གདན་དང་ཡུལ་ཝཱ་ར་ན་སཱི་སོགས་སུ་ཐེབས། ས་བྱི་ཕྱི་ལོ་ ༡༩༤༨ ལོར་འབྲས་ལྗོངས་སྒང་ཏོག་ཏུ་འབྲས་ལྗོངས་རྒྱལ་པོ་བཀྲ་ཤིས་རྣམ་རྒྱལ་དང་འཛམ་ཕྲད་གནང་། རྒྱལ་བློན་དགོན་ཁག་མི་མང་བཅས་ཆོས་ཀྱི་བདུད་རྩིས་ཚིམས་པར་མཛད་པ་སོགས་རྒྱས་སྤྲས་བྱང་ཆུབ་སེམས་དཔའི་མཛད་པ་རླབས་ཆེན་མཛད་ནས། རིམ་གྱིས་མཚོ་པདྨ་དང་། ཁུ་ནུ། ཕུ་རང་། གངས་རི་ཏི་སེ་རིན་པོ་ཆེའི་གནས་མཇལ་སོགས་ལེགས་གྲུབ་ཟིན་ནས་ཟླ་བ་བཅུ་གཅིག་པའི་ཚེས་བཅུ་བདུན་ཉིན་མཚུར་མདོ་ལུང་གི་གདན་སར་ཕྱག་འཁོར། དེ་འཕྲལ་གླིང་ཁར་དང་རྒྱས་ཆོས་གླིང་གསར་བཞེངས་གནང་། བར་སྐབས་སུ་གསང་སྔགས་སྔ་འགྱུར་པའི་རིན་ཆེན་གཏེར་མཛོད་ཆེན་མོས་གཙོས་གདམས་པ་ཐམས་ཅད་གསན་བསམ་མཐར་ཕྱིན་པར་མཛད། ཞོར་དུ་ཕྱག་ཆེན་ངེས་དོན་རྒྱ་མཚོ་དང་ཟབ་ལམ་ན་རོ་ཆོས་དྲུག་གི་གསན་བཞེས་མཐར་ཕྱིན་པར་མཛད་ནས་དོན་བརྒྱུད་ཀྱི་བསྟན་པའི་བདག་པོར་མངའ་གསོལ་མཛད། ཀརྨ་པས་སི་ཏུ་རིན་པོ་ཆེ་མཆོག་རིགས་ཀྱི་བདག་པོར་འཛིན། བོད་ས་གླང་ཕྱི་ལོ་ ༡༩༤༩ ལོར་ཕྱི་ཟླ་བཅུ་པའི་ཚེས་གཅིག་ཉིན་ཀྲུང་ཧྭ་མི་དམངས་སྤྱི་མཐུན་རྒྱལ་ཁབ་བཙུགས། ཀརྨ་པ་དགུང་ལོ་ཉེར་དྲུག་ལོར་འཛམ་མགོན་མཁྱེན་བརྩེ་འོད་ཟེར་མདུན་ནས། རིན་གཏེར་ཆེན་མོའི་དབང་ལུང་ཁྲིད་གསུམ་དང་། ཟབ་ལམ་ཕྱག་རྒྱ་ཆེན་པོ། ཐབས་ལམ་ན་རོའི་ཆོས་དྲུག་སོགས་གསན་བཞེས་རྒྱ་ཆེན་གནང་། ཀརྨ་པ་དགུང་ལོ་ཉེར་བདུན་པ་ལྕགས་སྟག་ཕྱི་ལོ་ ༡༩༥༠ཟླ་བ་བདུན་པའི་ཚེས་ཉེར་བཞིའི་ཉིན། དཀར་མཛེས་དགེ་སྟག་སྤྲུལ་སྐུ་ཆབ་མདོར་ཐེབས་ནས་བོད་ལ་ཞི་བའི་བཅིངས་འགྲོལ་དགོས་ཚུལ་བསྟན་པས། རྒྱ་ཕུ་ཤིང་གི་གསང་ཞུལ་བ་ཧྲུ་ཐེས་དུག་བཏང་ནས་བསྒྲོངས། ཆབ་མདོའི་བོད་དམག་ལྔ་སྟོང་བདུན་བརྒྱ་སོ་བརྒྱད་མཚོན་འོག་ཏུ་སོང་། འདི་ལོར་བོད་

འབངས་ཡོངས་ནས་གསོལ་འདེབས་ཞུས་པ་ལྟར་ཟླ་བ་བཅུ་གཅིག་པའི་ཚེས་བཅུ་བདུན་ཉིན་༄གོང་ས་བཅུ་བཞི་པ་མཆོག་གིས་གངས་ལྗོངས་ཆོས་སྲིད་ལུགས་གཉིས་ཀྱི་མཛད་འགན་ཆ་ཚང་བདག་གིར་བཞེས། ཕྱི་ཟླ་དྲུག་པའི་ཚེས་བཅུ་གསུམ་ཉིན་སྲིད་གཞུང་གི་སྐུ་ཚབ། དམག་དཔོན་ཆེན་པོ་ཀྲང་ཅིན་ཨུ། པེ་ཅིན་ནས་བོད་དུ་ཐོན། ཕྱི་ཟླ་བདུན་པའི་ཚེས་བཅུ་གཉིས་པའི་ཚེས་གཅིག་ལ་བཅིངས་འགྲོལ་དམག་གི་དཔུང་སྡེ་ཁག་གཅིག་ལྷ་སར་འབྱོར། ཀརྨ་པ་དགུང་ལོ་ཉེར་དགུ་པ་ཆུ་འབྲུག་ཕྱི་ལོ་ ༡༩༥༢ ཕྱི་ཟླ་དང་པོའི་ཚེས་བཅུ་ཉིན་བོད་ལས་དོན་ཨུ་ཡོན་ལྷན་ཁང་བཙུགས། ཧོར་ཟླ་བཞི་པའི་ཚེས་ཉེར་དགུར་ཀརྨ་པ་བྱང་འབྲོག་གདུལ་བྱའི་སྐལ་བ་བབས་པར་དགོངས་ཏེ་ཕྱག་བཏེག་སྟེ། འབྲེལ་ཚད་དོན་ལྡན་དུ་མཛད། ཀརྨ་པ་དགུང་ལོ་སུམ་ཅུ་པ་ཆུ་སྦྲུལ་ཕྱི་ལོ་ ༡༩༥༣ ལོའི་ཟླ་བ་གཉིས་པའི་ཚེས་ཉེར་བཞིར་རྒྱལ་བ་རིན་པོ་ཆེའི་པེ་ཅིང་དུ་བཅའ་སྡོད་དོན་གཅོད་ཁང་བཙུགས། ཧོར་ཟླ་བཞིའི་ཚེས་བཅོ་བརྒྱད་ལ་ལྷ་ལྡན་དུ། ༄གོང་ས་ཐམས་ཅད་མཁྱེན་ཅིང་གཟིགས་པ་ཆེན་པོ་མཆོག་གི་ཞལ་སྔ་ནས་དཔལ་དུས་ཀྱི་འཁོར་ལོའི་སྨིན་གྲོལ་གྱི་བདུད་རྩི་སྐྱོང་བར་ཕེབས། ཟླ་བ་བརྒྱད་པའི་ཚེས་ཉེར་ལྔ་ལ་གདན་སར་ཕྱག་འཁོར་ནས། སྨིན་ཁྲི་གཙུང་རིན་པོ་ཆེ་ལས་གཏེར་ཆེན་མཆོག་གྱུར་གླིང་པའི་གཏེར་ཆོས་ཡོངས་རྫོགས་ཀྱི་དབང་ཁྲིད་ལུང་བཅས་གསན་གྲུབ་ནས། བཀའ་བརྒྱུད་སྔན་སྒྲུབ་ཀྱི་མཐའ་བརྒྱན་པ་བཅས་བཀྲ་ཤིས་ལེགས་སྒྲུབ་གནང་། ཀརྨ་པ་དགུང་ལོ་སོ་གཅིག་པ་ཤིང་རྟ་ཕྱི་ལོ་ ༡༩༥༤ ལོའི་ཟླ་བ་དྲུག་པའི་ཚེས་བཅུ་བདུན་ཉིན། རྒྱལ་བ་རིན་པོ་ཆེའི་དབུས་པས་བོད་ཀྱི་བླ་ཆེན་མི་དཔོན་ཆེ་བ་ཁག་ཉིས་བརྒྱ་ཙམ་དང་ལྷན་དུ་རྒྱ་ནག་ཏུ་ཆིབས་བསྒྱུར་བསྐྱུངས་པའི་སྐབས་སུ། རྒྱའི་དྲུང་ཡིག་ཞིག་སྐུ་བཅར་ཞུས་པ་ན་བཞུགས་གདན་ལས་སྐུ་མ་མཇལ་ཉི་འོད་ཐོག་པ་ལྟ་བུ་ཞིག་མཐོང་ནས་གཟིམས་ཚང་ཕྱིར་ཐོན་ཏེ། གསོལ་དཔོན་ལ་རྒྱལ་དབང་མཆོག་གང་དུ་

ཐེབས་ཞེས་དྲིས་སྐབས། གཟིམས་ཆུང་དུ་བཞུགས་ཡོད་ཚུལ་བཤད་པར་སླར་གཟིམ་ཆུང་དུ་སྐུ་བཅར་ཞུས་པ། རྒྱལ་དབང་མཆོག་བཞུགས་གདན་ཐོག་བཞུགས་ཡོད་པ་དང་དེར་ཉི་འོད་ཐོག་ཡུལ་གྱི་སྐར་ཁུང་སོགས་གང་ཡང་མེད་པ་མཛལ་བས་ཤིན་ཏུ་དད་པར་གྱུར། དེ་སྐབས་སི་ཏུ་རིན་པོ་ཆེའི་ཡང་སྲིད་བཙལ། འདི་ལོར་རྒྱལ་ཚབ་གྲགས་པ་མི་འགྱུར་གོ་ཆ་འཁྲུངས། ཡར་ལམ་༧རྒྱལ་བ་རིན་པོ་ཆེའི་སྐུ་ཚབ་ཏུ་མདོ་ཁམས་ཤར་ལྷོའི་རིས་མེད་དགོན་ཁག་མང་པོར་ཞབས་སོར་བཀོད་དེ་སོ་སོའི་འདོད་ཆོས་ཀྱིས་ཚིམ་པར་མཛད་པ་དང་། གང་ཅིའི་བཀའ་སློབ་ཟབ་ནན་བསྩལ་ཏེ། སྐྱ་སེར་ཁྲི་ཕྲག་མང་པོའི་འདི་ཕྱིའི་དོན་རླབས་ཆེན་མཛད། ཞོར་དུ་དཔལ་སྤུངས་དགོན་པར་ཞབས་སོར་བཀོད་དེ། སི་ཏུ་པདྨ་དབང་མཆོག་རྒྱལ་པོའི་ཡང་སྲིད་པདྨ་དོན་ཡོད་ཉིན་བྱེད་དཔལ་སྤུངས་གདན་སར་མངའ་གསོལ་གནང་། གཞན་ཡང་འབྲེལ་ཅན་ཇི་ཡོད་དོན་ལྡན་དུ་མཛད་ནས་སླར་ཡང་ལྷ་ལྡན་དབུས་སུ་ཐེབས། ཀརྨ་དགུང་ལོ་སོ་གཉིས་པ་ཤིང་ལུག་ཕྱི་ལོ་ ༡༩༥༥ ཟླ་བ་ལྔ་པའི་ཚེས་བཅུ་བདུན་ལ་རྒྱལ་བ་རིན་པོ་ཆེ་དང་ལྷན་དུ་མཚུར་ཕུར་ཐེབས། འདི་ལོར་གཟིམ་ཆུང་ཕུན་ཚོགས་དགའ་འཁྱིལ་གསར་བཞེངས་གནང་། ཕྱི་ཟླ་བཞི་པའི་ཚེས་ཉེར་བརྒྱད་ཉིན་པཎ་ཆེན་ཨེར་ཏེ་ནི་མཆོག་སྐུ་འཁོར་ཞབས་འབྲིང་དང་བཅས་པ་ལྷ་སར་འབྱོར། བོད་དུ་དུས་ཟིང་གི་རྐྱེན་ལ་བརྟེན། ཀརྨ་པ་རིན་པོ་ཆེ་དང་བཀའ་བློན་ང་ཕོད་དང་། སྤྱམ་མདའ་སྟོབས་རྒྱལ་བཅས་ལྷན་ཏུ་ཆབ་མདོར་ཆིབས་བཏེག་ནས། ཞི་བདེ་དགོས་པའི་འབོད་སྐུལ་ནན་ཏན་དུ་གནང་། དད་མཛལ་ཤིན་ཏུ་མང་བར་ཉིན་མཚན་བར་མེད་ཀྱིས་འདོད་རེ་བསྐང་བཞིན་སླར་ཡང་གདན་སར་ཞབས་སོར་འཁོད། ཀརྨ་པ་དགུང་ལོ་སོ་གསུམ་པ་མེ་སྤྲེལ་ཕྱི་ལོ་ ༡༩༥༦ ལོའི་ཟླ་བ་དྲུག་པའི་ཚེས་ལྔ་ཉིན་༧གོང་ས་བཅུ་བཞི་པ་མཆོག་ཐོག་མིན་མཚུར་ཕུར་སྤྱན་དྲངས། ཚེས་བཅུའི་གར་འཆམ་དང་སྟོན་ཆེན་ལ་གཟིགས་ཞིབ་

གནང་། དེ་རྗེས་སྤྱན་རས་གཟིགས་ཀྱི་བཀའ་དབང་བསྐུལ་བ་དང་། དབུ་ཞྭ་མཐོང་གྲོལ་ཀྱང་སྨིན་གནང་གིས་ཐུགས་དགྱེས་བརྩེའི་དང་ཆོས་སྲིད་གཉིས་ཐོག་སློབ་སྟོན་རྒྱ་ཆེར་གནང་། དེ་ནས་བདེ་ཆོས་ཆོས་མགོན་རིན་པོ་ཆེས་གདན་ཞུས་དང་ཆབས་ཅིག་རྒྱ་གར་གནས་མཇལ་ལ་ཟླ་བ་དགུ་པའི་ཆེས་ཉེར་དགུར་ཆིབས་བཏེག །འབྲུག་བདེ་ཆེན་ཆོས་འཁོར་དུ་རྟེན་རྣམས་ལ་ཁྲུས་གསོལ་དང་། ཚོགས་མཆོད་རྒྱ་ཆེ་མཛད། དེ་ནས་གྲོ་མོ་བཀའ་བརྒྱུད་དགོན་དང་། སྒང་ཏོག་ཏུ་ཕེབས་ནས་ཆོས་རྒྱལ་བཀྲ་ཤིས་རྣམ་རྒྱལ་ཡབ་སྲས་རྣམས་དང་མཇལ་འཕྲད་གནང་། དེ་ནས་གནས་མཆོག་རྡོ་རྗེ་གདན། ཝཱ་ར་ཎཱ་སི། ཙཱ་མཆོག་གྲོང་། ལུམྦི་ནི་སོགས་ལ་མཆོད་འབུལ་དང་ཐུགས་སྨོན་རྒྱ་ཆེར་གནང་། དེ་ནས་བལ་ཡུལ་མཆོད་རྟེན་རྣམ་གསུམ་གྱིས་གཙོས་རྟེན་གནས་རྣམས་ལ་མཆོད་འབུལ་དང་ཐུགས་སྨོན་རྒྱ་ཆེནན་གནང་སྟེ། དད་མཇལ་བྱུང་རིགས་ཀུན་ལ་ཆོས་དང་ཟང་ཟིང་གཉིས་ཀྱི་སྒོ་ནས་ཚིམ་པར་མཛད། དེ་ནས་རིམ་གྱིས་ཀ་སྤུངས་བརྒྱུད་འབྲས་ལྗོངས་སུ་ཕེབས། ཆོས་རྒྱལ་དང་མཇལ་ཕྲད་མཛད། རུམ་བཏེག་བསམ་གཏན་ཆོས་གླིང་དགོན་གྱི་འདུས་སྡེ་ནས་གདན་འདྲེན་ཞུས་སྐབས། རྗེས་མ་འཕྱོད་དལ་དུ་སླེབ་ཡོང་ཞེས་མ་འོངས་གསལ་གཟིགས་ཀྱིས་ལུང་བསྟན་གནང་ནས། རང་ཡུལ་གངས་ཅན་བོད་དུ་དགུང་ལོ་སོ་བཞི་པ་མེ་བྱ་ཕྱི་ལོ་ ༡༩༥༧ ལོའི་ཟླ་བ་གསུམ་པའི་ཚེས་དགུ་ལ་གདན་ས་མཚུར་ཕུར་ཞབས་སོར་འཁོར། དེ་ནས་ཡང་དུ་ཞར་ཞོར་ཀུན་ཏུ་ཞི་ཆེན་གོང་སྤྲུལ་རིན་པོ་ཆེའི་མདུན་ནས། ཀུན་མཁྱེན་ཆེན་པོ་རྒྱལ་བ་ཀློང་ཆེན་རབ་འབྱམས་ཀྱི་མཛོད་ཆེན་པོ་གསན་བཞེས་ཡོངས་སུ་གྲུབ་པར་མཛད་པ་སོགས་མདོ་སྔགས་གཞུང་ལུགས་རྒྱ་མཚོ་ལྟ་བུ་ལ་ཐོས་བསམ་མཛད་ཚུལ་རྣམས་ཞིབ་པར་གསན་ཡིག་ཆེན་མོར་གསལ་བ་བཞིན་ལགས་པས་འདིར་བྲིས་པ་ལ་དོན་ཆེར་མ་མཆིས། དེ་ནས་མདོ་སྟོད་སྨད་ནས་དུས་ཟིང་གི་

རྐྱེན་ཇི་ཆེར་བྱུང་བའི་རྐྱེན་གྱིས། པན་ཆེན་སངས་རྒྱས་གཉན་པ། སྣ་ཁྲ་ལེགས་ཉི་མ་འགྱུར་མེད་སོགས་བྲོས་བྱོལ་དུ་ཕེབས་པ་ཐམས་ཅད་ལ་བསྙེན་བཀུར་རོགས་རམ་གང་གཟབ་གནང་། རྒྱལ་ཚབ་བཅུ་གཉིས་པ་ཡང་ངོས་འཛིན་དང་ཁྲི་སྐྱོན་མཛད། དེ་ནས་དུས་འགྱུར་ཤིན་ཏུ་ཆེན་པོར་འབྱུང་ཉེ་བ་ན་མ་འོངས་ལུང་བསྟན་དང་། ཞབས་རིམ་སོགས་མང་དུ་བསྐུལ་ནས། ཀརྨ་པ་དགུང་ལོ་སོ་དྲུག་པ་ས་ཕག་ཕྱི་ལོ་ ༡༩༥༩ ལོར་རྒྱ་ནག་དམར་པོའི་རིང་ལུགས་ཀྱིས་བོད་ལྗོངས་དམ་པ་ཆོས་ཀྱི་ཞིང་སའི་རྒྱལ་བསྟན་ཙ་མེད་དུ་གཏང་སྟེ། དུས་ཀྱི་འགྱུར་བ་དངོས་སུ་བྱུང་བའི་སྐབས། སྔོན་སྐུ་ཆུང་དུས་ནས་ཕྱི་མཐའ་གཟིགས་པའི་གསུང་སྣང་གླུ་རྐང་དྲུག་བྱུང་བའི་ལྡིང་དབྱངས་ཞེས་པའི་ལུང་བསྟན་བཞིན་རྒྱ་གར་དུ་བྲོས་བྱོལ་དུ་ཕེབས་རྒྱུ་ཐུགས་ཐག་བཅད་དེ། ས་ཕག་ཟླ་བ་གསུམ་པའི་ཚེས་བཞི་ཉིན་ཞྭ་ནག་མཛོད་པ་དམ་ཆོས་ཡོངས་འདུས་གཙོས་བླ་གྲྭ་ཞབས་འཁྲིད་བརྒྱ་དང་དྲུག་ཅུའི་སྐོར་གྱིས། ཀ་རབས་ན་རིམ་གྱི་ཐུགས་དམ་གྱི་རྟེན་ཁྱད་འཕགས་ཅན་རིན་ཐང་བྲལ་བ། བྱིན་རླབས་ཀྱི་གཞི་འོད་འབར་བའི་སྐུ་གསུང་ཐུགས་རྟེན་རྣམས་དང་། ཧ་ཅང་གལ་ཆེ་བའི་མཆོད་པའི་ཡོ་བྱད་དང་ཕྱག་དཔེ་བཅས་ཕྱོགས་བསྡུས་མཛད་དེ་གདན་ས་མཚུར་ཕུའི་དགོན་ནས། ལྷུགས་ཟམ་ཁ་དང་། ལྷོ་བྲག་སོགས་བརྒྱུད་ནས། འབྲུག་བོད་ས་མཚམས་བརྒལ་ཏེ། ཚེས་ཉེར་དྲུག་ཉིན་ཞབས་རྗེས་ཐང་དུ་ཕེབས། འབྲུག་རྒྱལ་མི་དབང་ཨོ་རྒྱན་དབང་ཕྱུག་གི་སྲས་མོ་རྗེ་བཙུན་ཚུལ་ཁྲིམས་དཔལ་མོ་སོགས་ཀྱིས་བསྙེན་བཀུར་ཕུན་སུམ་ཚོགས་པ་ཞུས། འབྲུག་རྒྱལ་གསུམ་པ་འཇིགས་མེད་རྡོ་རྗེ་མཆོག་དང་མཛལ་ཕྲད་ཀྱི་རྒྱལ་བློན་རྗེ་འབངས་ཀུན་ཆོས་ཀྱིས་འཚིམས་པར་མཛད། འབྲུག་ནས་རྒྱ་གར་གྱི་མངའ་ཁོངས་སྦག་ས་ཆོས་སྒར་དུ་ཕེབས་ནས། དེ་གར་འབྲས་ལྗོངས་ཆོས་རྒྱལ་ཆེན་པོའི་སྐུ་ཚབ་བློན་ཆེན་འབའ་ཉག་ཨ་ཐིང་དང་། རྒྱ་གར་གཞུང་གི་སྐུ་ཚབ་ཨ་ཁྲོ་ཧྲ་ཙུ་གཉིས་གདན་

ཞུས་ཆེད། སྦྲག་ས་ཁར་དུ་བཅར། དཔལ་རྒྱལ་བ་ཀརྨ་པ་སྐུ་ཕྲེང་དགུ་པ་དབང་ཕྱུག་རྡོ་རྗེ་མཆོག་དང་། བཅུ་གཉིས་བྱང་ཆུབ་རྡོ་རྗེ་ནས་བཟུང་འབྲས་ལྗོངས་ཆོས་རྒྱལ་རིམ་བྱོན་དང་སེར་སྐྱ་མི་མང་བཅས་གོང་མ་རིམ་བྱོན་དང་མཆོད་ཡོན་གྱིས་འབྲེལ་བ་དམ་གཙང་ལ་དགོངས་ཏེ། ས་ཕག་ཟླ་བ་བཞི་པའི་ཚེས་ཉེར་ལྔ་ལ་སྟོན་འཁོར་ཡོངས་སུ་རྫོགས་པ་སྦྲག་ས་ཆོས་ཁར་ནས་སྦྲས་ཡུལ་འབྲས་མོ་ལྗོངས་ཀྱི་རྒྱལ་ས་སྒང་ཏོག་ཏུ་ཞབས་སོར་འཁོད། ཆོས་རྒྱལ་བཀྲ་ཤིས་རྣམ་རྒྱལ་མཆོག་ནས། སྟག་རྩེ་ཕོ་བྲང་སོགས་འབྲས་ལྗོངས་ས་གནས་གང་དུ་ཐུགས་བབས་བྱུང་བ་དེར་དགྱེས་བཞུགས་ཆོག་པའི་ཞལ་བཞེས་མཛད་མོད། རྒྱལ་དབང་མཆོག་ནས་བསྟན་པའི་མེ་རོ་སླར་གསོའི་གཞི་འམ་རྩ་བ་འཛུགས་བསྐྲུན་བྱ་ཡུལ་རྟེན་འབྲེལ་དང་དགོས་པ་ཁྱད་པར་ཅན་གྱི་དབང་གིས། སྔོན་མཆོད་ཡོན་བཟུང་གིས་ཕྱག་བཏབ་པའི་ས་གནས་རུམ་བཏེག་དགོན་དུ་རེ་ཞིག་བཞུགས་གནས་སྐབས་བདེར་གནང་ཆོག་པར་གསུངས་ནས། རུམ་བཏེག་ཏུ་ཞབས་སོར་འཁོད། དེ་ནས་འབྲས་ལྗོངས་ཆོས་རྒྱལ་དཔལ་ལྡན་མི་དབང་བཀྲ་ཤིས་རྣམ་རྒྱལ་མཆོག་ནས། ས་ཚ་ཨེ་ཀར་བདུན་བཅུ་དོན་བཞི་ཕྱུལ་ཏེ་བསྟན་དགོན་གསར་བཞེངས་གནང་རྒྱུའི་ཐུགས་གཏན་ཁེལ། ས་ཕག་ཟླ་བ་བཅུ་གཅིག་པའི་ཚེས་བརྒྱད་གཟའ་སྐར་འཕྲོད་སྦྱོར་དགེ་བའི་ཉིན་༧རྒྱལ་དབང་མཆོག་དང་འབྲས་ལྗོངས་ཆོས་རྒྱལ་དཔལ་ལྡན་དོན་འགྲུབ་རྣམ་རྒྱལ་བཅས་པས་ཡུལ་གཞི་གནས་བདག་སོགས་ལ་ས་སློང་གི་ཆོ་གས་རྟེན་འབྲེལ་མཛད་ནས། དེར་བཞུགས་སྐབས་མཆོག་སྤྲུལ་རྣམ་པ་བཞི་དང་། རྗེ་དབོན་དཔོན་སློབ་རིན་པོ་ཆེ། སངས་རྒྱས་མཉན་པ་རིན་པོ་ཆེ། ཁྲ་ལེགས་རིན་པོ་ཆེ། ཁྲ་འགུ་རིན་པོ་ཆེ། བསྟན་དགའ་རིན་པོ་ཆེ། དིལ་ཡག་སྒྲུབ་དཔོན་བསྟན་འཛིན་རིན་པོ་ཆེ་སོགས་བླ་སྤྲུལ་དགེ་འདུན་སེར་སྐྱ་མང་ཚོགས་བཅས་ལ་བཀའ་བརྒྱུད་སྔགས་མཛོད་ཆེན་མོའི་བཀའ་དབང་བཀའ་དྲིན་

བསྐྱལ། དགུང་ལོ་སོ་དགུ་པ་ཆུ་སྟག་ཕྱི་ལོ་ ༡༩༦༢ ལོའི་ཧོར་ཟླ་བཅུ་གཅིག་པའི་ཚེས་ཉེར་གཉིས་ཉིན་བསྟན་དགོན་གསར་བཞེངས་ཀྱི་དབུ་བཙུགས་མཛད། རྒྱལ་དབང་མཆོག་གི་དགོངས་བཞེད་ཇི་བཞིན་དུ། ཞྭ་ནག་མཛོད་པ་དམ་ཆོས་ཡོངས་འདུས་ཀྱི་དབུས་པས་སེར་སྐྱ་ལས་བྱེད་མི་མང་བཅས་ནས་ཆར་ཆུ་རྗོད་ཉི་སོགས་ངལ་བ་བརྒྱ་ཕྲག་དང་དུ་བླངས་ནས་ཨར་ལས་ངལ་རྩོལ་གནང་བ་དང་རྒྱ་གར་དབུས་གཞུང་ནས་མཐུན་འགྱུར་རོགས་རམ་ལ་བརྟེན་ཏེ། ཀརྨ་པ་དགུང་ལོ་ཞེ་གཉིས་པ་ཤིང་སྦྲུལ་ཕྱི་ལོ་ ༡༩༦༥ ལོ་མཇུག་ཏུ་གཙུག་ལག་ཁང་དང་། འཁོར་ཡུག་དགེ་འདུན་གྱི་ཀུན་དགའ་ར་བ་སོགས་ལེགས་པར་གྲུབ་ནས། བོད་ནས་སྐུ་ངལ་ཁྱད་བསད་ཀྱིས་གདན་ཞུས་གནང་བའི་སྐུ་གསུང་ཐུགས་རྟེན་རྣམས་བཞུགས་སུ་གསོལ། དེ་ལྟར་སྤྲས་ཡུལ་འབྲས་མོ་ལྗོངས་སུ་ཆགས་པའི་༧དཔལ་རྒྱལ་བ་ཀརྨ་པའི་བྱེས་ཀྱི་གདན་ས་བཤད་སྒྲུབ་ཆོས་འཁོར་གླིང་འདི་ནི། རྒྱ་གུང་ཁྲན་བཏང་དམར་པོའི་སྲིད་གཞུང་གིས་བོད་ས་ཡོངས་རྫོགས་བཙན་འཕྲོག་བྱས་ནས་ཕྱི་ལོ་ ༡༩༥༩ ལོར་༧དགོངས་ས་སྐྱབས་མགོན་ཆེན་པོ་མཆོག་གིས་དབུས་པའི་བོད་མི་སེར་སྐྱ་ཁྲི་ཚོ་མང་པོ་རྒྱ་གར་དུ་བཙན་བྱོལ་ལ་འབྱོར་བའི་རྗེས་སུ། བོད་བརྒྱུད་ནང་བསྟན་ཆོས་བརྒྱུད་ཆེན་པོ་བཞིའམ་ལྔའི་ནང་ནས་བསྟན་གཞི་རྩ་བ། རྒྱ་བལ་འབྲུག་གསུམ་མ་ཚད་འཛམ་གླིང་ཤར་ནུབ་ཨ་རི་བཅས་ཀྱི་ནང་ནས་ཆེས་དང་ཐོག་སྔ་ཤོས་དེ་ཡིན་པར་མངོན། ཀརྨ་པ་དགུང་ལོ་ཞེ་གསུམ་པ་མེ་རྟ་ཕྱི་ལོ་ ༡༩༦༦ ལོའི་ཧོར་ཟླ་དང་པོའི་ཚེས་གཅིག་དགུང་གསར་དང་འབྲེལ། རྒྱལ་བ་ཡབ་སྲས་ལྔའི་དབུས་པས། དགེ་འདུན་འདུས་པ་རྒྱ་མཚོ་བཅས་གདན་ས་གསར་པ། ༧དཔལ་ཀརྨ་པའི་བཤད་སྒྲུབ་ཆོས་འཁོར་གླིང་དུ་ཞབས་སོར་བཀོད། དེ་ནས་བཟུང་དགེ་འདུན་པ་རྣམས་ལ་དམ་ཆོས་འདུལ་བའི་ལུང་ལྟར་བཅའ་བ་ཆོས་ཀྱི་ཁྲིམས་བསྡམས་ཤིང་བཅའ་ཡིག་གསར་དུ་མཛད། ཁྲ་འགུ་རིན་པོ་ཆེ་མཆོག་གདན་སའི་

མཁན་ཆེན་དང་། བསྟན་དགའ་རིན་པོ་ཆེ་མཆོག་གདན་སའི་རྗོར་འཛིན་སློབ་དཔོན་དུ་བསྐོས་ནས། ཟླ་རེ་བཞིན་དུས་མཆོད་དང་སྒྲུབ་མཆོད། དབྱར་གནས་གཞི་གསུམ་གྱི་ཆོ་ག །ཚེས་བཅུ་དང་མགོན་སྒྲུབ་ཆེན་མོ་སྒྲུབ་ཆེན་སོགས་ཀྱི་གར་འཆམས་དང་བཅས་པའི་སྤྱར་སྲོལ་མཐོང་རྒྱུན་མི་ཉམས་པ་སླར་འཛུགས་ཀྱིས་མཛད་པ་རླབས་པོ་ཆེ་དང་། དུས་རྒྱུན་སྲས་བུ་ཆེན་བཞིའི་གཙོས་བླ་སྤྲུལ་དགེ་འདུན་རྣམས་ལ་ཡི་གེ་འབྲི་ཀློག་ནས་བཟུང་། རྒྱུད་སྡེའི་འདོན་ཆོག་བློ་འཛིན་དང་། ཐིག་རྡུལ་མཚོན། གཏོར་བཟོ་དཀར་རྒྱན། གདངས་དབྱངས་འབུད་བརྡུང་དཀྲོལ་གསུམ། གཞན་ཡང་རིག་གནས་དང་། མདོ་སྔགས་ཀྱི་གཞུང་ཆེན་རྣམས་ལ་ཐོས་བསམ་སྒོམ་གསུམ་རྒྱུན་མཐུད་སོགས་ཀྱི་སྒོ་ནས་བསྟན་པའི་སྙིང་པོ་ལུང་རྟོགས་གཉིས་ཀྱི་གཞི་རྐང་ཚུགས་པའི་བདག་རྐྱེན་བླ་ན་མེད་པ་མཛད་པ་དང་། གསུང་རྟེན་རྒྱལ་བའི་བཀའ་འགྱུར་རིན་པོ་ཆེ་སྡེ་དགེའི་མཚལ་པར་དང་། བསྟན་འགྱུར་སྣར་ཐང་པར་མ། དེ་ཕྲོས་མཛོད་ཆེན་རྣམ་པ་ལྔའི་གཙོས་པའི་གྲུབ་མཐའ་རིས་མེད་ཀྱི་གསུང་རབ་དཔེ་མཛོད། ཤིང་པར་བརྐོ་བར་རྒྱུན་རྐོ་འཛུགས་པའི་གསུང་རབ་ཉམས་གསོའི་སྤར་ཁང་བསྐྲུན་པ་སོགས་ཕྱིས་སུ་ལྡེ་ཀླིར་འཕྲུལ་པར་ཐོག །སྡེ་དགེའི་བཀའ་འགྱུར་ཚར་ལྔ་བརྒྱ་ཐམ་པ་གསར་བསྐྲུན་གྱིས་རིས་མེད་དགོན་པ་ཀུན་ལ་ཆོས་སྦྱིན་དུ་བསྩལ། རང་ལུགས་ཀྱི་ཡིག་ཆ་གཞུང་ཆེན་བཀའ་པོད་ལྔའི་ཊཱི་ཀ་ཆེན་དང་། འོད་ཟེར་སྐོར་གསུམ། ནང་རྟག་རྒྱུད་གསུམ་དང་རྒྱུད་སྡེའི་ཆོ་ག་སོགས་ཤིང་པར་དུ་བརྐོས་ནས་ད་ལྟ་བཞུགས། འབྲུག་སྐྱུ་སྟོད་དུ་རྒྱལ་སྲས་རྗེ་བཙུན་དབང་མོ་མཆོག་ནས་སྦྱིན་བདག་གིས་དད་རྒྱས་ཆོས་གླིང་དགོན་རྟེན་དང་བརྟེན་པར་བཅས་གསར་བཞེངས་གནང་། རྒྱལ་བསྟན་སྤྱི་དང་ལྷག་པར་སྒྲུབ་བརྒྱུད་ཀྱི་བསྟན་པའི་མེ་རོ་གསོ་བའི་ཆེད་བླ་སྤྲུལ་མཁན་སློབ་ཚད་ལྡན་རྣམས་ལ་ལམ་སྟོན་བཀའ་དྲིན་མཛད་ནས། འཛམ་གླིང་ཤར་ནུབ་ཀུན་ཏུ་བཤད་སྒྲུབ་ཀྱི་སྡེ་རིམ

གྲིས་གསར་འཛུགས་མཛད། ཕྱི་ལོ་ ༡༩༧༩ ལོར་རྗེ་ཉིད་ཡུ་རོབ་དང་ཨ་རི། ཁ་ན་ཌ་སོགས་སུ་ཐོག་མར་ཞབས་ཀྱིས་བཅགས་ནས་བསྟན་འགྲོའི་དོན་རླབས་པོ་ཆེ་མཛད། དེ་ནས་རིམ་གྱིས་ནུབ་ཕྱོགས་རྒྱལ་ཁབ་ཁག་དང་། ཨ་མེ་རི་ཀ །ལྷོ་ཤར་ཨེ་ཤི་ཡའི་ཡུལ་གྲུ་མང་པོར་ཞབས་ཀྱིས་བཅགས་ནས་སྐྱེ་བོ་མཆོག་དམན་འབུམ་ཕྲག་བཀྲལ་བ་རྣམས་ལ་དམ་པའི་ཆོས་ཀྱི་བདུད་རྩིས་ཕོ་ནས་སྨིན་གྲོལ་དུ་མཛད། ཕྱི་ཡི་རྒྱལ་ཁབ་འདྲ་མིན་ཀུན་བསྐོར་བསྟན་གཞི་ཆོས་ཚོགས་ཀྱང་བརྒྱ་ཕྲག་གསུམ་ཙམ་བཙུགས། ཧུམ་བཏེག་བཤད་སྒྲུབ་ཆོས་འཁོར་གླིང་གི་རྒྱབ་རིའི་ངོགས་སུ་སྒྲུབ་བརྒྱུད་གོང་མ་རྣམས་ཀྱི་ཕ་ཆོས་ཇི་བཞིན་ཉམས་སུ་ལེན་པའི་སྒྲུབ་གནས་བསམ་གཏན་ཡིད་འོང་གླིང་གསར་འཛུགས་མཛད། སྒྲུབ་དཔོན་དུ་སྐྱབས་རྗེ་འབུར་དཀར་རིན་པོ་ཆེ་བསྐོ་བཞག་མཛད། དེ་བཞིན་ཐུགས་སྲས་བུ་ཆེན་ཞྭ་དམར་ཆོས་ཀྱི་བློ་གྲོས། བྱམས་མགོན་ཏཱ་ཡི་སི་ཏུ་པདྨ་དོན་ཡོད་གྲུབ་པ། འཇམ་མགོན་ཀོང་སྤྲུལ་གསུམ་པ་བློ་གྲོས་ཆོས་ཀྱི་སེངྒེ། གོའུ་ཤྲི་རྒྱལ་ཚབ་གྲགས་པ་མི་འགྱུར་གོ་ཆ་མཆོག་གི་གཙོས་ཞལ་སློབ། བླ་སྤྲུལ་མཁན་སློབ་རྣམས་ལ་མདོ་རྒྱུད་རྒྱ་མཚོའི་སྨིན་གྲོལ་ཇི་ཡོད་དང་། ལྷག་པར་དོན་བརྒྱུད་ནཱ་རོའི་ཆོས་དྲུག་སོགས་བུམ་པ་གང་བྱོའི་ཚུལ་དུ་མ་ལུས་པར་གནང་ནས། ཐུགས་སྲས་རྣམ་པར་སྐྱབས་རྗེ་ཀ་ལུ་རིན་པོ་ཆེའི་མདུན་ནས་ཆོས་དྲུག་སྒོར་ཁྲིད་སྦྲུང་གསན་དགོས་པའི་སློབ་སྟོན་མཛད། ཕྱི་ལོ་ ༡༩༨༠ ལོར་ཀརྨ་ཤྲི་ནཱ་ལནྡཱའི་ཆེ་མཐོའི་བཤད་གྲྭ་ཆེན་མོ་ཞེས་པའི་མཚན་དང་། དེའི་སྒྲིག་གཞི། སློབ་ཚན་གྱི་རིམ་པ། དུས་ཆེན་བསྟེ་སྦྲུང་སོགས་ཀྱི་ཡིག་ཆ། བཅའ་ཡིག་གཏན་འབེབས་གནང་ནས། བཤད་གྲྭའི་འདུ་ཁང་དང་གྲྭ་ཤག་བཅས་གསར་བཞེངས་གནང་རྒྱུ་དབུ་ཚུགས། ཀརྨ་པ་དགུང་ལོ་ལྔ་བཅུ་ང་བརྒྱད་བཞེས་པ་རབ་བྱུང་བཅུ་དྲུག་པའི་ལྕགས་བྱ་ལོར་ཕྱི་ལོ་ ༡༩༨༡ ཟླ་བ་དང་པོའི་ནང་རྒྱལ་དབང་མཆོག་སེང་ག་པུར་ནས། རྒྱ་གར་རྒྱལ་ས་

ཀ་ལི་ཀ་ཏར་ཐེབས་ཏེ། སི་ཏུ་རིན་པོ་ཆེ་གནས་མཆོག་རྡོ་རྗེ་གདན་དུ་བེ་རུ་མཁྱེན་བརྩེ་རིན་པོ་ཆེའི་དགོན་པ་གསར་བཞེངས་ཀྱི་ས་སློང་ཆེད་ཐེབས་སར། རྒྱལ་དབང་རིག་པའི་རྡོ་རྗེའི་ཞལ་སྔར་འགྱུར་བ་ལྟར་ཀ་ལི་ཀ་ཏར་སྐུ་བཅར་ཞུས། རྒྱལ་དབང་མཆོག་གིས་ཁྱེད་རང་ཡིན་ཅིག་མིན་ཅིག་ང་ཡི་གཟིམས་ཚུང་ནང་དུ་བསྡོད་གསུངས་ནས་ཡབ་སྲས་ལྷན་དུ་ཨོ་བོ་རོ་ཡེ་མགྲོན་ཁང་དུ་ཁང་མིག་གཅིག་བརྒྱ་དོན་བདུན་ནང་དུ་ཞག་ཤས་བཞུགས་ནས། ནུབ་ཐ་མར་སང་ཉིན་ཡབ་སྲས་ཞལ་སོ་སོར་གྱེས་རྒྱུ་ཡིན་པ། དོ་ནུབ་རྒྱལ་དབང་མཆོག་ནས་བསྐུང་འཁོར་གོས་ཆེན་སེར་པོའི་འཁྱུམ་ཅན་ཞིག་འདི་བསྐུང་འཁོར་ཡིན་མ་འོངས་པར་ཁྱེད་རང་ལ་ཕན་ཐོགས་པ་འོང་གསུངས་ནས་གནང་། སི་ཏུ་རིན་པོ་ཆེ་ནས་ཐུགས་དགྱེས་ཚོར་ཆེན་པོས་སྐུ་དང་བྲལ་མེད་དུ་བཅངས། དོན་དངོས་སུ་དེ་ནི་ཞལ་ཆེམས་རིན་པོ་ཆེ་ཡིན་ཀྱང་ཤིན་ཏུ་གསང་རྒྱའི་ཐོག་འཇོག་གནང་བ་ནི་རྒྱལ་དབང་མཆོག་གིས། དྲུང་དེ་བཞིན་གཤེགས་པའི་མི་ལོ་བརྒྱ་ཕྲག་མང་པོའི་སྔོན་ནས་མ་འོངས་གསལ་གཟིགས་ཀྱིས་ལུང་བསྟན་ལས། ཀ་ཡི་ཕྲེང་བ་བཅུ་དྲུག་སྐབས། བཅུ་བདུན་འགོ་རུ་དམ་སྲིའི་སྤྲུལ། ན་ཐའི་མིང་ཅན་བླ་མ་ཞིག །ས་སྤྱོད་གདན་ས་འདི་རུ་བྱུང་། ལོག་སྨོན་དེ་ཡི་ནུས་མཐུ་མཐུས། ཀར་བསྟན་ཕུང་ལ་ཉེ་བའི་ཚེ། ཞེས་པའི་ནང་དོན་བཟློག་ཏུ་མེད་པ་ལས་དབང་གིས་སྤྱོད་དགོས་པ་ལས་གཞན་དུ་ཅི་ཞིག་སྨྲ། དེ་ནས་ལྷ་ཤས་རྗེས་སྐུ་བསྟུན་པའི་ཚུལ་ཙུང་ཟད་བསྟན་ནས་ཧོང་ཀོང་ཁྲུ་ཡི་མེ་རས་སྨན་ཁང་དུ་བཞུགས་སྐབས། སྐུ་སྐྱེ་ཕྱི་མ་ང་ལས་ལྷག་པ་འཛམ་གླིང་ཡོངས་སུ་གྲགས་པ་ཞིག་ཡོང་ཞེས་ལུང་བསྟན་གནང་བ་དང་། དེ་བཞིན་ཨ་རིའི་སྨན་ཁང་དུ་ཞུགས་སྐབས་ཞབས་ཕྱི་རྣམས་ལ་སྐུ་སྐྱེ་ཕྱི་མ་བོད་དུ་འབྱོན་པའི་ཚུལ་སོགས་གསུངས་ནས། དགུང་གྲངས་ལྔ་ཅུ་ཙ་བརྒྱད་རབ་བྱུང་བཅུ་དྲུག་པའི་ལྕགས་བྱ་ཕྱི་ལོ་ ༡༩༨༡ ཟླ་བ་དགུ་པའི་ཚེས་བརྒྱད་ཉིན། ཨ་རིའི་མངའ་སྡེ་

ཨོ་ལ་ནོ་ཡེའི་གྲོང་ཁྱེར་ཛ་ཡན་ཞེས་པར་དགོངས་པ་ཆོས་དབྱིངས་སུ་གཤེགས་པའི་ཚུལ་བསྟན་པར་མཛད། ནམ་མཁར་འཇའ་སྤྲིན་འཁྲིགས་པ་དང་ས་གཡོ་བ་སོགས་ངོ་མཚར་བའི་རྟགས་མཚན་དུ་མས། ཞག་གསུམ་བར་ཐུགས་དམ་དུ་བཞུགས། དེ་ནས་སྐུ་གདུང་རིན་པོ་ཆེ་ཡོ་རོབ་ནས་མཁའ་དབྱིངས་བརྒྱུད་འབྲས་ལྗོངས་རྟུམ་བཏེགས་གདན་སར་སྤྱན་དྲངས། སྐུ་གདུང་ཞུགས་ལ་འབུལ་སྐབས་ཐུགས་ལྷུགས་སྤྱན་གསུམ་གདུང་ཁང་གི་མེ་སྒོ་ནས་སི་ཏུ་རིན་པོ་ཆེའི་མདུན་དུ་འདྲིལ་ནས་བྱོན། དེ་འཕྲལ་སི་ཏུ་རིན་པོ་ཆེས་མགུལ་དར་ཨ་ཤེ་ཀྱི་ཕྱག་གིས་ལྷེབས་ནས་དཀྱིལ་འཁོར་བཏེགས་ཕྱུར་བཞུགས་སུ་གསོལ་བ་དང་། དེ་ནས་ཞུགས་འབུལ་གྱིས་ཚོགས་གྲོལ་རྗེས་གཟིམས་ཚང་ནང་དུ་གདན་དྲངས་གསོལ། ཉེ་སྐོར་ནང་སྐུའི་མཚན་དཔེ་གསལ་བར་གཟིགས་པར་ཡོ་རོབ་ཀྱི་དད་ལྡན་གྱི་འདྲ་པར་དུ་འཁོད་པ་སོགས་དང་། གདུང་ཁང་ཀླད་དུ་བྱ་རྒོད་ངོ་མཚར་ཅན་གྱིས་བསྐོར་བ་གཉིས་བརྒྱབ་ནས་བོད་ཕྱོགས་སུ་བསྐྱོད་པ་དད་ལྡན་མང་པོའི་མཐོང་བ་སོགས་ངོ་མཚར་བསམ་གྱིས་མི་ཁྱབ་པ་བྱུང་བ་ལགས་སོ།།

།།ཐུགས་ལྷུགས་སྤྱན་གསུམ་བྱམས་མགོན་སི་ཏུ་རིན་པོ་ཆེ་ཡི་མདུན་དུ་བྱོན་པ་ནི། རྒྱལ་དབང་མཆོག་ནས་ངེས་པ་དོན་དུ་བྱམས་མགོན་སི་ཏུ་རིན་པོ་ཆེ་རང་ལ་གནང་བ་ཞིག་ཡིན་ཀྱང་། སྐབས་དེར་ཞྭ་ནག་མཛོད་པས་དབུས་གདན་སའི་ལས་བྱེད་པ་ཡོངས་ཀྱི་འདོད་མོས་ལྟར་གདན་ས་བཤད་སྒྲུབ་ཆོས་འཁོར་གླིང་གིས་གཙོ་ལ་ཡི་རྟེན་གཙོར་བཞུགས་གཏན་འཁེལ་བར་བྱམས་མགོན་སི་ཏུ་རིན་པོ་ཆེའི་བཀའ་དགོངས་ཇི་བཞིན་མཛོད་པ་དམ་ཆོས་ཡོངས་འདུས་ནས་ཐུགས་འགན་ཟབ་བཞེས་ཀྱིས་ཕྱི་ལོ་ ༡༩༨༢ ལོར་གསེར་འཛུགས་བརྡུང་ལས་བསྐྲུན་པའི་རིང་བསྲེལ་ཐུགས་ལྷུགས་སྤྱན་གསུམ་བཞུགས་པའི་མཆོད་གདུང་རིན་པོ་ཆེ་རྒྱལ་བ་ལྷ་ནས་བབས་པའི་དུས་བཟང་ཁྱད་པར་ཅན་དེར། བྱམས་མགོན་ཏཱ་ཡི་སི་ཏུ་པདྨ་དོན་ཡོད་གྲུབ་པ། ཀུན་

གཟིགས་ཞྭ་དམར་མི་ཕམ་ཆོས་ཀྱི་བློ་གྲོས། འཇམ་མགོན་རིན་པོ་ཆེ་ཆོས་ཀྱི་སེང་གེ། ཀོའུ་ཤྲི་རྒྱལ་ཚབ་རིན་པོ་ཆེ་གྲགས་པ་མི་འགྱུར་གོ་ཆས་དབུས་ཐུགས་སྲས་བུ་ཆེན་བཞི་དང་། སྐྱབས་རྗེ་དིལ་མགོ་མཁྱེན་བརྩེ་རིན་པོ་ཆེ་སོགས་རིས་མེད་བླ་སྤྲུལ་མཁན་སློབ་དུ་མ་འདུས་པའི་དབུས་སུ་འཕེལ་གདུང་རིན་པོ་ཆེ་བཞུགས་སུ་གསོལ་ཅིང་རབ་ཏུ་གནས་པའི་ཆོ་གས་ལེགས་པར་སྒྲུབ་སྟེ། འཛམ་གླིང་དད་ལྡན་སྐྱེ་བོ་རྣམས་ཀྱིས་བསོད་ནམས་ཀྱི་ཞིང་དུ་བྱིན་འོད་འཕྲོ་བཞིན་བཞུགས་པའོ།། །།ཞལ་སློབ་གཙོ་བོ་ནི། སི་ཏུ་པདྨ་དོན་ཡོད་གྲུབ་པ། རྒྱལ་ཚབ་གྲགས་པ་མི་འགྱུར་གོ་ཆ། འཛམ་མགོན་བློ་གྲོས་ཆོས་ཀྱི་སེང་གེ། ཞྭ་དམར་ཆོས་ཀྱི་བློ་གྲོས། སངས་རྒྱས་མཉེན་པ་རིན་པོ་ཆེ་རང་བྱུང་ཀུན་ཁྱབ། སྒ་ཁྲ་འགུའི་མཁན་རིན་པོ་ཆེ། མཚུར་ཕུའི་སྒྲུབ་དཔོན་བདེ་ཆེན་ཚེ་དབང་རིན་པོ་ཆེ། འབྲུག་ཡོངས་འཛིན་སོགས་རིས་མེད་བླ་སྤྲུལ་མཁན་སློབ་མང་དུ་བཞུགས་པའི་ནང་ནས་སྐུ་སྐྱེས་ཕྱི་མའི་འདྲེན་པ་ཧྭ་ཡི་སི་ཏུ་རིན་པོ་ཆེ་ཁོ་ན་ཡིན་པ་ཞལ་ཆེམས་བཀའ་རྒྱ་མ་ལས་རྗེ་དོན་ཡོད་གྲུབ་པས་རྗེས་སུ་འཛིན།། །།ཞེས་གསུངས་པ་ལྟར་རོ།། །།

༄༅། །ཀརྨ་པ་སྐུ་ཕྲེང་བཅུ་བདུན་པ་འགྲོ་འདུལ་འཕྲིན་ལས་རྡོ་རྗེ། །

༄༅། །དེ་ཉིད་ཁ་བ་ཅན་ལྗོངས་སུ། །
རྒྱལ་བ་འགྲོ་བའི་དོན་མཛད་པའི། །
སྤྲུལ་སྐུ་ཞྭ་ནག་ཅོད་པན་འཛིན། །
རིམ་པར་བྱོན་རྣམས་ཞབས་ལ་འདུད། །

༄༅། །ཞེས་རྒྱལ་བ་ཀརྨ་པ་སྐུ་ཕྲེང་བཅུ་བདུན་པ་ནི། རྒྱལ་མཆོག་བཅུ་དྲུག་པ་རིག་པའི་རྡོ་རྗེའི་འདའ་ཁའི་ཞལ་ཆེམས་བཀའ་རྒྱ་རིན་པོ་ཆེ་ལས། །ཨེ་མ་ཧོ། རང་རིག་ནི་ཀུན་ཏུ་བདེ། །ཆོས་ཀྱི་དབྱིངས་ལ་མཐའ་དབུས་བྲལ། འདི་ནས་བྱང་ཕྱོགས་ཁ་བ་ཅན་གྱི་ཤར། ལྷ་ཡི་གནམ་ལྕགས་རང་བྱུང་འབར་བའི་ཡུལ། །འདོད་འཛོའི་མཚན་པའི་འབྲོག་སྡེ་མཛེས། །ཐབས་ནི་དོན་འགྲུབ་ཤེས་རབ་བློ་ལ་དགའ། །ས་ལ་སྐྱོད་པའི་ལོ་ཁམས་པ། དཀར་མོའི་རྐྱངས་གྲགས་ངོ་མཚར་ཅན། ཀརྨ་པ་ཞེས་ཡོངས་སུ་གྲགས། རྗེ་དོན་ཡོད་གྲུབ་པས་རྗེས་སུ་འཛིན། །ཕྱོགས་རིས་མེད་པར་ཕྱོགས་མཐར་ཁྱབ། ཉེ་རིང་མེད་པའི་འགྲོ་བའི་མགོན། །རྒྱལ་བསྟན་གཞན་ཕན་ཉི་མ་རྟག་ཏུ་འབར། ཞེས་གསུངས་པ་བཞིན་བྱང་ཕྱོགས་ཁ་བ་ཅན་གྱི་ཤར་ཕྱོགས་ཁམས་ཁུལ། ཆམ་མདོའི་རྫོང་ཁོངས་ལྷ་ཐོག་བ་གོར་ཞེས་པར། རི་ཐང་ཐམས་ཅད་འཇམ་ཞིང་མཉེན་པའི་སྤང་ལྗོངས་དང་། ཁ་དོག་རྣམ་པར་བཀྲ་བའི་མེ་ཏོག་གི་སྐྱེ་འཁྲུངས་ལེགས་པས་མི་རྣམས་ལ་ཞིང་ཁམས་སུ་སླེབ་པའི་སྣང་བ་སྐྱེར། ཡུལ་མི་རྣམས་འཁྲུགས་པ་སྙིན་སེ་བ་ཡོད་ཀྱང་དྲང་བདེན་ལ་དགའ་ཞིང་ཆོས་ལ་མོས་ཞིང་སེར་མོ་བ་དང་ཀན་རབས་ལ་ཀུར་ཤིང་། དུས་ཚོད་མང་ཆེ་བ་བློ་བདེ་གུ་ཡངས་སུ་སྐྱོད་གྱུར་གཏོང་། སོ་སོའི་ནུས་པ་ཡོད་ཚོད་ཀྱིས་ཕན་ཚུན་རོགས་རམ་བྱེད་པའི་གོམས་སྲོལ་

བཟང་པོ་རྒྱུན་འཛུགས་སུ་ཡོད། ཡུལ་མི་སྤྱི་བྱིངས་ལས་གཞིས་སྤྱོད་བཟང་པ་ཡབ་ཆོས་རྗེ་ཀརྨ་དོན་གྲུབ་དང་། ཡུམ་ག་ཟེ་སྒྲོ་དཀར་གཉིས་ཀྱི་སྲས་སུ་བོད་རབ་བྱུང་བཅུ་དྲུག་པའི་ཤིང་གླང་ཟླ་བ་ལྔ་པའི་ཚེས་གཅིག་ཕྱི་ལོ་ ༡༩༨༥ ཕྱི་ཟླ་༦པའི་ཚེས་ ༢༦གི་ནམ་ལངས་དུས་སུ་སྐུ་འཁྲུངས། འཇའ་འོད་ཤར་བ། བྱ་ཚོགས་ཀྱིས་སྐད་སྙན་སྒྲོགས་པ། དུང་དཀར་གཙོ་བོ་གྱུར་པའི་རོལ་ཆ་ཤིན་ཏུ་སྙན་པའི་སྒྲས་ས་གཞི་དང་བར་སྣང་ཀུན་ནས་ཆུ་ཚོད་གཅིག་གཉིས་རིང་གྲགས་པ་འགྲོག་སྟེ་དེའི་མི་ཚང་མས་མཐོང་ཐོས་བྱུང་བས་གང་ཟག་ཁྱད་འཕགས་ཤིག་གི་སྐྱེ་བ་ཡིན་པའི་ཡིད་ཆེས་ཀྱིས་ཡུལ་མིའི་ཁོང་ལ་གུས་བརྩིས་ཟླ་ལྷག་ཏུ་བྱེད། ལྷུམས་སུ་ཞུགས་སྐབས་ཡུམ་གྱི་རྨི་ལམ་དུའང་བྱ་ཁྲུང་ཁྲུང་གསུམ་གྱིས་ཞོ་དཀར་ཡོལ་གང་ཁོང་ཉིད་ལ་སྦྲད། ཞོ་དེའི་སྟེང་ན་གསེར་གྱིས་བྲིས་པ་ལྷ་བུའི་ཡི་གེ་ཤིན་ཏུ་མཛེས་པ་ཞིག་ཡོད་པ། དེ་ཁྱོད་ཀྱི་བུའི་བརྟགས་ཡིག་ཡིན་ཟེར་བ་དང་། དུས་ལ་མ་བབས་པར་གཞན་ལ་མ་ཤོད་ཅེས་དང་། དེད་གསུམ་ཨོ་རྒྱན་པདྨས་ཁྱེད་རང་གི་མདུན་དུ་མངགས་པ་ཡིན་ཟེར་བ་སོགས་མནལ་ལམ་གསལ་པོ་བྱུང་། ཡང་ཉིན་གཅིག་ཡུམ་དང་བུ་ཡེ་ཤེས་རབ་གསལ་གཉིས་ནོར་ཕྱུགས་འཚོ་བར་རི་ལ་སོང་སྐབས། རྩ་ཕུང་ཞིག་གི་དཀྱིལ་ལ་འོ་མ་ཐོར་བ་གང་སྙེད་པ་ཡུམ་གྱིས་དེ་རིང་ངོ་མཚར་ཅན་ཞིག་མཐོང་། རྟེན་འབྲེལ་ཡག་པོ་ཡིན་པས། མཆོད་པ་ཕུལ་ནས་བཞེས། ས་དེར་རྟགས་རྒྱབ་ནས་རི་འགོ་ལ་སོང་། མར་ཐེབས་སྐབས་ཐོར་བ་མཐོང་ཡུལ་དུ་མི་འདུག་ཡིན་ནའང་རྩ་རྩེའི་སྟེང་འོ་ཐིག་དཀར་པོ་འགའ་བསྡད་ཡོད་པ་མཐོང་བ་སོགས་ངོ་མཚར་གྱི་རྟགས་མཚན་དུ་མ་བྱུང་། སྐུ་འཁྲུངས་ནས་ཞག་གསུམ་པའི་ཐོག་ཀརྨ་པས་ཨ་མ་ཞེས་གསུང་ཤིན་ཏུ་གསལ་པོ་ཞིག་ཕྱུང་། མཚན་ནག་པོའི་ནང་ལ་དབྱུ་ཡི་ཐད་འོད་གོར་ཆེན་པོ་ཞིག་རྒྱུན་དུ་འཁོར་ནས་བསྡད་ཀྱི་ཡོད། དེ་ཡང་སྐུ་འཁྲུངས་ནས་དགུང་ལོ་བཞི་པ་དཀར་ལེགས་དགོན་པར་མ་ཐེབས་བར་དུ་

འོད་དེ་ཡོད་པ་མ་ཡུམ་སོགས་མི་གཞན་མང་པོས་ཀྱང་འོད་དེ་མཐོང་ཡོད། འོད་དེ་ཧོབ་སྟེ་ཡོད་པ་དང་། དེ་ཉིད་དུ་ཡལ་འགྲོ་བ་ཞིག་ཡིན། །ཉིན་གཅིག་མ་ཡུམ་གྱིས་ཞོ་དཀྲོགས་ནས་མར་ཕུད་གཉིས་བཅད་དེ། །མཆོད་གཤོམ་ནང་ལ་ཀརྨ་པ་བཅུ་དྲུག་པ་དང་། ཁམས་སྤྲུལ་གོང་མའི་སྐུ་སྤར་གྱི་དྲུང་དུ་ཕུལ་སྐབས། དྲུང་ནས་ཀརྨ་པ་བཅུ་དྲུག་པར་ཕུལ་པའི་མར་ཕུད་དེ་ང་ལ་དགོས། ང་ཁོང་ཡིན་གསུངས་འདུག་པར་མ་ཡུམ་གྱིས་དེ་འདྲ་མ་གསུངས་ཞུས། མཚན་དུ་ཨ་པོ་དགའ་དགའ་ཞེས་གཅེས་མིང་ཐོགས། སྐབས་རེ་རྗེ་ཡི་ཁྲི་བརྩེགས་ནས་དེའི་སྟེང་དུ་བཞུགས་ཏེ་རྗེ་གཉིས་རོལ་མོའི་རྒྱལ་མཛད་ནས། གུ་རུའི་ཚིག་བདུན་གསོལ་འདེབས་ཚར་མང་དུ་གསུངས། སྐབས་རེ་དགོན་པ་བཞེངས་པ་ཡིན་གསུངས་ནས་རོལ་རྩེད་སྣ་ཚོགས་མཛད་པ་སོགས་བྱེས་པ་ཡིན་ཡང་། དམ་པའི་རང་བཏགས་ཁོ་ན་ལ་དགྱེས། ཐེང་གཅིག་སྲིང་མོ་ཆུང་བ་དང་སྐུ་རྩེད་མཛད་ནས་བཞུགས་སྐབས་ཨ་ཕ་མོ་ཀྲ་འཁྲིལ་སོང་གསུངས་པ་ན། སྲིང་མོས་དེ་འདྲ་རྟེན་འབྲེལ་ངན་པ་མ་ལབ་ཞུས། འོ་ད་སྐྱོན་མ་སོང་གསུངས། ཕྱི་ཉིན་ཨ་ཕ་ནང་དུ་འཁོར་སྐབས་ལམ་དུ་མོ་ཀྲ་འཁྲིལ་འདུག་ཀྱང་མཇུབ་མོ་གཅིག་ལ་རྨ་སྐྱོན་ཏོག་ཙམ་བྱུང་བ་མ་རྟོགས་གཞན་སྐྱོན་མ་བྱུང་བ་སོགས་མངོན་མཁྱེན་ཐོགས་མེད་མངའ། ཡབ་གཞིས་ལ་ཁོང་དང་བཅས་བུ་གསུམ་དང་བུ་མོ་དྲུག་ཡབ་ཡུམ་གཉིས་ཏེ་བཟའ་མི་བཅུ་གཅིག་ཡོད། དྲུང་རིན་པོ་ཆེ་བུ་བར་པ་ཡིན། །བུ་ཆུང་བ་ཁམས་པ་སྨར་གྱི་རྟོགས་ལྡན་ཆོས་ལེགས་ཀྱི་ཡང་སྲིད་ཡིན། ས་ཆའི་བབ་ཀྱིས་ཞིང་ཁང་མེད་ཅིང་ཚོང་ལས་ཀྱི་མིག་ལྟོས་མེད་ལ། ཕྱུགས་ཟོག་ཀྱང་ཙང་ཙང་ཡིན་སྐབས་འཁྱོར་བ་ཞན་ཙམ་ཡིན། ཁོང་གི་རྩེད་གྲོགས་གལ་ཆེ་ཤོས་ནི། རྟ་བ་གཡས་པར་རྟ་ཕྲུག་ཡོད་པའི་ར་ཕོ་ཁམ་ཁྲ་ཨ་ཡུ་གྱུ་ཞུར་གཟུགས་སྟོབས་ཆེ་བ་ཞིག་ཡོད་པ་དེ་ཡིན། དེ་ནི་གཞན་གྱིས་འཛུ་བཟུང་དཀའ་བའི་རྒོད་པོ་ཞིག་ཡིན་ཀྱང་ཁོང་དང་འཕྲད་ན་ཆེས་གཡུང་སྐད། ད་འོ་ན་ངོས་

འཛིན་ཇི་ལྟར་ཞུས་པ་ནི། །རྒྱལ་མཆོག་གོང་མ་ཞིང་དུ་གཤེགས་རྗེས་ཐུགས་སྲས་བུ་ཆེན་བཞི་ཡིས། འདའ་ཁའི་ཞལ་ཆེམས་བརྟགས་ཡིག་ཕྱག་བྲིས་བཀའ་རྒྱ་ཅན། ཉེར་སྤྱད་པ་དང་འབྲས་ལྗོངས་རྟུམ་བཏེག་གདན་སའི་སྐར་ཆེན་རྟེན་སྐམ་ཆེན་མོ་སོགས་ལ་འཚོལ་ཞིབ་གནང་ཡང་ཕྱག་སོན་མ་བྱུང་ཀྱང་། སྤྱིར་བོད་བརྒྱུད་ནང་བསྟན་༧དཔལ་རྒྱལ་བ་ཀརྨ་པ་ནི་ཕྱོགས་བཅུ་དུས་གསུམ་རྒྱལ་བ་སྲས་དང་བཅས་པའི་ཕྲིན་ལས་ཀྱི་མངའ་བདག་དཔལ་ལྡན་དུས་གསུམ་མཁྱེན་པ་ཞིང་དུ་གཤེགས་ཁར་སླར་བོད་དུ་ཡང་སྲིད་འབྱོན་རྒྱུའི་ཞལ་ཆེམས་ལུང་བསྟན་རྣམ་གྲངས་གསུམ་དུ་གསལ་བར་གསུངས་པ་ནས་བཟུང་། རིགས་དང་དཀྱིལ་འཁོར་རྒྱ་མཚོའི་ཁྱབ་བདག་རྒྱལ་མཆོག་བཅུ་དྲུག་རིག་པའི་རྡོ་རྗེའི་བར་དུ་ཐུན་མོངས་མ་ཡིན་པའི་ཁྱད་ཆོས་ལྷ་ན་མེད་པ་གཅིག་ནི་སྐུ་གོང་མས་འོག་མ་ངོས་འཛིན་གནང་བ་དེ་ཡིན། དེ་ཡང་ཡབ་ཡུམ་གྱི་མཚན་ཁང་པའི་སྒོ་དང་སྐར་ཁུང་བུའི་དགུང་སྟེང་། ཡུལ་གྱི་མིང་འཁྲུངས་བརྟགས་སོགས་གསལ་བ་ཞིག་ཡོད་པ་ནི་སྨྲོས་མེད་ཡིན། དེ་བས་ད་ལྟ་སུ་ཚུད་ནས་མ་འོངས་པར་ཞལ་ཆེམས་བཀའ་རྒྱ་ཅན་ག་ནས་སོན་ཀྱང་གླེང་སློང་མེད་པར་རྟེན་སྐམ་ཆེན་མོའི་ནང་དུ་བཞུགས་ཡོད་པ། ཐུགས་སྲས་བུ་ཆེན་བཞི་ཡིས་ཐོག་མར་ཐུགས་བསྐྱེད་དམ་བཅའ་བསྟན་པ་སྤྱི་དང་བྱེ་བྲག་ལ་མ་འོངས་པར་གླེང་སློང་མེད་པར་ཞི་བདེ་ལྷིང་འཛགས་ཡོངས་པའི་ཐུགས་འགན་ཟབ་མོ་ཞིག་གནང་ཡོད་པ་ནི། ཕྱི་གྲགས་ལ་ཞལ་ཆེམས་རྟེན་སྐམ་ནང་བཞུགས་ཡོད་པ་གསུངས། དེ་ནས་ལོ་མང་རིང་ཞལ་ཆེམས་མ་ཐོབ་པར་ཐུགས་སྲས་བཞི་དང་ལྷག་པར་བྱམས་མགོན་སི་ཏུ་རིན་པོ་ཆེར་ཐུགས་འགན་ཆེ་བར་བསྟེན་བྱེད་ཐབས་གང་ཡང་མེད་པའི་ལོ་མང་ཞིག་སོང་ཡོད། སྐབས་ཤིག་སི་ཏུ་རིན་པོ་ཆེའི་ཐུགས་དགོངས་ལ། སྔོན་གྲོང་ཁྱེར་ཀ་ལི་ཀ་ཏར་རྒྱལ་མཆོག་གོང་མས་གོས་ཆེན་སེར་པོའི་ཐུམ་ཅན་བསྣུང་འཁོར་དེ་ལ་ཐུགས་རྟོགས་ལྟར་དེར་

བྱུང་བ་ལམ་སེང་ཁ་ཕྱེ་བ་ན་འདའ་ཁའི་ཞལ་ཆེམས་བཀའ་རྒྱ་ཅན་མཛལ་བ་རྟ་ལོ་ལ་ཁ་ཕྱེ་ཟེར་ནས་བྲིས་འདུག །དེ་འཕྲུལ་རིན་པོ་ཆེ་རྣམ་པར་འབྲེལ་བ་ཞུས་ནས། ང་རྟ་ལོ་ཟླ་བ་དང་པོའི་ཚེས་བཅོ་ལྔ་ལ་ང་བཅར་གྱི་ཡིན་ཞེས་ཞུས་ཕྲིན་ཕུལ་བ་རེད། བཅར་དོན་ནི་ཡིད་བཞིན་ནོར་བུའི་ཡང་སྲིད་བསྐོར་ཡིན། ངས་རྨ་བྱའི་དབྱར་རྔའི་སྒྲ་ལྟར་དུ་སྒྲུག་ནས་བསྡད་ཡོད་གསུངས་ནས་ཕྱག་བྲིས་ཕུལ་ཀྱང་། ཡར་བྱས་མར་བྱས་ཚོགས་འདུ་འཚོགས་ཡུལ་ཐད་རྒྱལ་ས་ལྡི་ལི་སོགས་མང་པོ་ཞིག་ལ་གྲོས་བྱས་ཀྱང་། འོན་ཀྱང་བྱམས་མགོན་སི་ཏུ་རིན་པོ་ཆེའི་དགོངས་གཞི་ལ་གཅིག་ནས་རྟེན་འབྲེལ་གྱི་ཆེ་བ་དང་། གཉིས་ནས་རྒྱལ་མཆོག་གོང་མ་ཞིང་དུ་གཤེགས་རྗེས་ཐུགས་སྲས་བུ་ཆེན་བཞིའི་ཕྱི་གྲགས་དུ་ཞལ་ཆེམས་ཕྱག་བྲིས་གོང་མའི་རྟེན་སྒམ་རིན་པོ་ཆེའི་ནང་དུ་ཡོད་ཚུལ་གྱིས་ཐུགས་བསྐྱེད་དམ་བཅའི་རྒྱ་ལས་མི་འདའ་བའི་གོ་ཆ་བཅན་པོས་གདན་ས་རུམ་བཏེག་རྒྱལ་བའི་ཕོ་བྲང་རང་དུ། རིན་པོ་ཆེ་རྣམ་པ་གསུམ་ལྷན་འཛོམས་ཐོག་འབུལ་བ་ལས། དེ་མིན་ཟུར་ཙམ་ཡང་མ་གླེང་བར་བཞག །ཚོས་ཟབ་ཚེ་ན་ནག་པོའི་བདུད་ཀྱང་ཟབ། ཅེས་པ་ལྟར་ལོ་གཅིག་ཕྱི་འགྱངས་སུ་ལུས། བོད་ཆུ་སྤྲེལ་ཕྱི་ལོ་ ༡༩༩༢ ཟླ་བ་གསུམ་པའི་ནང་རུམ་བཏེག་གདན་སར་ཐུགས་སྲས་རིན་པོ་ཆེ་རྣམས་གསུམ་ལྷན་འཛོམས་བྱུང་བར་བྱམས་མགོན་སི་ཏུ་རིན་པོ་ཆེའི་སྐུ་ཕྱག་གསུམ་ཕུལ་ནས་ཁོང་རྣམ་པར་ལོ་རྒྱུས་སྙན་སྒྲོན་བཅས་ཞལ་ཆེམས་བསྲུང་འཁོར་ཕྱག་ཏུ་ཕུལ། དད་གུས་སྤྲོ་གསུམ་གྱི་དགྱེས་ཚོར་བརྗོད་ཀྱིས་མི་ལང་བའི་ཐོག་གདན་ས་རུམ་བཏེག་དགོན་པར། ཀུན་གཟིགས་ཞྭ་དམར་རིན་པོ་ཆེ། །བྱམས་མགོན་སི་ཏུ་རིན་པོ་ཆེ། འཇམ་མགོན་ཀོང་སྤྲུལ་རིན་པོ་ཆེ། གོ་ཤྲི་རྒྱལ་ཚབ་རིན་པོ་ཆེ་བཅས་ཐུགས་སྲས་བུ་ཆེན་བཞི་ལྷན་རྒྱས་ནས། བཀའ་བརྒྱུད་བླ་སྤྲུལ་ཆེ་ཕྲ་རྣམས་དང་། རུམ་བཏེག་བཤད་སྒྲུབ་ཆོས་གླིང་གི་དབུ་ལས་འདུས་སྡེ་ཡོངས་དང་། འབྲས་ལྗོངས་

ལྷ་སྡེ་མི་སྡེ་ཡོངས་ཀྱི་དབུས་སུ། ཐུགས་སྲས་བུ་ཆེན་རྣམ་བཞིས་རྒྱལ་མཆོག་གོང་མའི་ཞལ་ཆེམས་ཕྱག་བསྟར་བཀའ་རྒྱ་ཅན་གྱི་དགོངས་དོན་རྣམས་གསལ་བསྒྲགས་དང་། ཕྱིའི་ཞལ་བྱང་བཅས་མཇལ་ཁ་གནང་སྟེ། ཐམས་ཅད་བློ་བདེ་བག་ཕེབས་ཡོངས་པའི་བཀའ་དྲིན་ལེགས་པར་བསྐྱངས། དེ་བཞིན་ཐུགས་སྲས་རྣམ་བཞིའི་བཀའ་གྲོས་མང་དུ་བྱུང་བའི་ཐ་མའི་ཐག་བཅོད་དུ། འཇམ་མགོན་གོང་སྤྲུལ་རིན་པོ་ཆེ་མཚུར་ཕུར་བཀའ་བརྒྱུད་སྔགས་མཛོད་ཆེན་མོའི་དབང་ལུང་གནང་རྒྱུ་དང་། ཆོས་བཅུ་ཆེན་མོའི་སྒྲུབ་ཆེན་གསར་འཛུགས་ཆེད་ཕེབས་འཆར་ཡོད་པ་བཞིན། སྐབས་གཅིག་དོན་གཉིས་ཀྱིས་ཡང་སྲིད་རྩེད་འཚོལ་གྱི་ལས་འགན་ཆ་ཚང་འཇམ་མགོན་རིན་པོ་ཆེར་ཕུལ། རིན་པོ་ཆེ་མཆོག་གིས་དེ་འཕྲལ་ཕྱག་ལས་དབུ་འཛུགས་ཀྱི་རིན་པོ་ཆེ་སྐུ་གེར་གྱི་ཆིབས་འཁོར་ནང་ཤི་ལི་སྒྲུ་རིར་ཕེབས་དེའི་ཉིན་ཤི་ལི་སྒྲུ་རིར་མགྲོན་ཁང་ཞིག་ཏུ་བཞུགས། སང་ཞོག་དེ་ནས་འཕྲོན་ཏེ་རིང་པོར་མ་སོང་བར་ལམ་ཤིན་ཏུ་བདེ་པོ་གཡས་ཕྱོགས་དེར་ཤིང་སྡོང་གཅིག་ལས་མེད་པར་དེར་བརྡབ་པར་བཤད་སྲོལ་འདུག ཆིབས་འཁོར་དེ་གསར་པ་གསར་ཀྱང་ཡིན་པ་ཕྱི་རྒྱལ་གྱི་མོ་ཊྲ་BMWཡིན་པར་བརྟེན། ཡིད་ཆེས་དཀའ་བའི་གནས་སྟངས་དེར་མི་ཚང་མས་མ་གྲོས་བསམ་པ་གཅིག་མཐུན་གྱིས་འབར་རྫས་ཀྱིས་གཏོར་རྐྱེན་བྱུང་བར་དོགས་གཞི་བྱུང་སྟབས། དང་ཐོག་ཕྱི་རྒྱལ་ནས་སྣུམ་འཁོར་བཟོ་ལས་དེ་དང་འབྲེལ་ཡོད་ཆེད་ལས་མཚན་རིག་མཁན་བརྟགས་དཔྱད་ཆེད་སྐད་གཏོང་རྒྱུ་བྱས་ཀྱང་། ཐ་མ་འཇམ་མགོན་རིན་པོ་ཆེའི་ཡབ་ཚང་མ་ཡུམ་མཆོག་དང་། ཤུལ་ལུས་བླ་བྲང་ངོས་ནས་རིན་པོ་ཆེ་ནི་དགོངས་པ་རྫོགས་ཚར་བ་རེད། ད་དེ་ལྟར་བྱས་ཀྱང་མི་ཕན་པའི་སེམས་ཐག་བཅད་སྟབས་དོགས་གཞིའི་རྒྱ་ལས་མ་གྲོལ་བ་རེད། དེ་ནི་དོན་གནད་འགག་རྩར་ཆེད་བཟོ་ཞིག་ཡིན་པ་གོར་མ་ཆགས། ལོ་མང་སྔོན་ནས་སྐབས་ཞིག་

སྟོབས་དགའ་གཡུལ་རྒྱལ་གྱིས་འཛམ་མགོན་རིན་པོ་ཆེར་ཁྱེད་རང་ཚོད་བཟུང་ཡག་པོ་བྱས་ན་དགའ་རེད། ང་ནི་མི་སྡིག་ཅན་ཞིག་ཡིན་ད་ཞེས་ལབ་པའི་འཕྲོས་ཀྱང་ཡོད་རེད། གང་ལྟར་གོད་ཆག་ཆབས་ཆེན་དེ་ལྟ་བུ་འབྱུང་རྒྱུ་ཡིན་པ་མི་ལོ་བདུན་བརྒྱ་ལྷག་གི་སྔོན་ནས། དུས་གསུམ་རྒྱལ་བའི་ཕྲིན་ལས་ཀྱི་མངའ་བདག་རྒྱལ་བ་ཀརྨ་པ་སྐུ་ཕྲེང་ལྔ་པ་དྲུང་ཐམས་ཅད་མཁྱེན་པ་དེ་བཞིན་གཤེགས་པས་རང་གི་སློབ་མ་ཁྱད་འཕགས་ཅན། གཞན་ཡེ་ཤེས་སྙིང་པོའི་དབུ་ལ་ཕྱག་གཡས་པ་བཞག་སྟེ། མ་འོངས་ལུང་བསྟན་གྱི་མགུར་འདི་གསུངས་སོ། །ན་མོ་རཏྣ་གུ་རུ། བླ་མ་དམ་པས་བྱིན་གྱིས་རློབས། །ཉོན་དང་སློབ་མ་ཡེ་ཤེས་སྙིང་། གསང་སྔགས་རྡོ་རྗེ་ཐེག་པ་འདི། དཔེར་ན་ནམ་མཁའི་མེ་ཏོག་གཞིན། ཤིན་ཏུ་དཀོན་ཞིང་འཕྲད་པ་དཀའ། ད་ལྟ་འཕྲད་པ་ངོ་མཚར་ཆེ། མཚན་ཉིད་རྒྱུ་ཡི་ཆོས་རྣམས་ནི། ནམ་དང་གང་དུ་འབྱུང་བ་འོང་། འབྲས་བུ་བླ་མེད་ཆོས་འདི་དག །མ་བྱུང་མི་འབྱུང་འབྱུང་མི་འགྱུར། དེ་དོན་ཕྱོན་ཆེན་པོ་ཡིས། སྔོན་ཆེ་འོད་སྲུང་ཆོས་འཁོར་བསྐོར། དེ་ཆེ་གསང་སྔགས་གསུང་མ་གྱུར། སངས་རྒྱས་བྱེ་བ་ཕྲག་བརྒྱས་ཀྱང་། གསུང་བར་མ་གྱུར་མ་འོངས་པའི། སངས་རྒྱས་རྣམས་ཀྱིས་ཀྱང་མི་གསུང་། སངས་རྒྱས་ཤཱཀྱ་ཐུབ་བསྟན་པ་འདིར། །གསང་སྔགས་བླ་མེད་འབྱུང་ཞེས་གསུངས། །མཚན་ཉིད་རྒྱུ་ཡི་ཆོས་རྣམས་ཀྱིས། བསྐལ་ཆེན་མང་པོར་སངས་རྒྱས་ཏེ། །འབྲས་བུ་གསང་སྔགས་ཆོས་འདི་ཡིས། །ཚེ་ལུས་གཅིག་གི་རྫོགས་སངས་རྒྱ། །དེ་ཕྱིར་གསང་སྔགས་ཉམས་སུ་ལོངས། །རྩ་ཡིས་རྒྱུ་མདུད་བཤིག་པའི་ཕྱིར། །ལས་ཀྱི་ཕྱ་རྒྱ་བསྟེན་པར་མཛོད། །ཡེ་ཤེས་མཁའ་འགྲོ་གྲོགས་སུ་ཁྲིག །མཆོག་གི་དངོས་གྲུབ་ཐོབ་ལ་མྱུར། །བརྒྱུད་པ་མ་གཅོད་སྤར་ལྟར་སྲིངས། །དོན་དེ་ཁྱོད་ཀྱི་ཡིད་ལ་ཞོག །དེ་ཕྱིར་འབྱུང་འགྱུར་འདི་ལྟ་སྟེ། །ཞྭ་ནག་ཅན་གྱི་སྐྱེ་རྒྱུད་འདི། །ཉི་ཤུ་རྩ་ལྔའི་བར་དུ་གནས། །ཨོ་རྒྱན་ལུང་ལས་དེ་སྐད་གསུངས། །བདག་ལ་

མཁའ་འགྲོའི་ལུང་བསྟན་ལ། རྩ་གཅིག་མཚམས་ནས་ཀརྨ་པའི། ཞིང་འདིའི་སྐུ་ཕྲེངས་འགྲོ་དོན་རྫོགས། །གཞན་དོན་ལོངས་སྐུའི་ཞིང་ཁམས་ཀུན། །འཇིག་རྟེན་ཁམས་རྣམས་ཐམས་ཅད་དུ། །རྣམ་འཕྲུལ་འགྲོ་དོན་ཆར་བ་ཕབ། ཅེས་གསུངས་གང་ཡིན་ཡོད་ཆེས་གྱིས། ད་ནི་འདི་ནས་ཀ་ཡི་རབས། བཅུ་དྲུག་གམ་ནི་བཅུ་བདུན་མཚམས། རྒྱལ་བསྟན་སྤྱི་དང་གཾ་ཚང་བསྟན། ནམ་གཞུག་ཟད་པའི་སྦྲང་བུ་འདྲ། ཤར་ཕྱོགས་གནམ་བསྐོས་རྒྱལ་བརྒྱུད་ཆད། རྒྱལ་ས་མཐའ་མིའི་སྲུས་ཐོབ་བྱེད། བྱང་ཤར་གཉིས་ནས་མཐའ་མི་བརྗོལ། བོད་ཡུལ་ཨ་ལོང་བཞིན་དུ་བསྐོར། དབུས་ཀྱི་རྒྱལ་པོ་བསོད་ནམས་ཟད། ཇི་ལྟར་བྱས་ཀྱང་ཕྱིན་ཅི་ལོག །སུ་ལ་སླུས་ཀྱང་ཚུར་ལ་རྒོལ། བཟང་སྤྱོད་ཉུབ་ནས་ངན་སྤྱོད་དར། མཐའ་མི་འཕྲུལ་གྱི་འཁོར་ལོ་ཡིས། མཁའ་ལ་འགྲོ་ཞིང་ཡུལ་ལ་བལྟ། དུས་ངན་དེ་འདྲ་བྱུང་བའི་དུས། བློ་བདེ་སྐྱིད་པའི་སྣང་བ་མེད། འོན་ཀྱང་སྡུག་བསྔལ་མ་བྱེད་པར། དཀོན་མཆོག་ཡིད་དང་འབྲལ་མི་བྱ། ཕྱག་རྒྱ་ཆེན་པོའི་ཉམས་ལེན་གྱིས། སྦྲལ་ཡུལ་ཟུངས་ལ་སྒྲུབ་པ་གྱིས། ཞེས་གསུངས་པའི་ཚེ། ཡང་གཤེན་ཡེ་ཤེས་སྙིང་པོས་ཕྱག་དང་བསྐོར་བ་མང་པོ་བྱས་ནས་ཞུས་པ། ཀྱེ་མ་རྒྱལ་དབང་ཐམས་ཅད་མཁྱེན། སངས་རྒྱས་གཉིས་པ་ཀརྨ་པ། དུས་ངན་དེ་འདྲ་འབྱུང་བའི་དུས། ཡུལ་རིས་འདི་རྣམས་ཇི་ལྟར་འགྱུར། བཟློག་ཐབས་ཇི་ལྟར་བྱས་ན་ཟབ། ལས་ཅན་འགྲོ་འདྲེན་དུ་ཙམ་འོང་། དུས་མཁྱེན་རྗེ་ཡི་གདན་ས་འདི། དར་རྒུད་འཕོ་འགྱུར་ཇི་འདྲ་འབྱུང་། ཡུལ་དང་རྒྱལ་ཁམས་ཐམས་ཅད་ཀྱི། ལེགས་ཉེས་བླང་དོར་བསྟན་དུ་གསོལ། །ཞེས་ཞུས་པས། རྗེ་ཉིད་ཀྱི་ཞལ་ནས། ཨོ་ན་གསོན་དང་ཡེ་ཤེས་སྙིང་། འདི་ནས་བཟུང་སྟེ་རྡོ་རྗེའི་མཚན། བཅུ་བཞི་འམ་ནི་བཅོ་ལྔའི་བར། གདན་ས་འདི་ཉིད་དར་ཞིང་རྒྱས། དེ་ནས་བསྟན་སྤྱི་ཉམས་པའི་དུས། །འདིའང་སྤྱི་མཚུངས་དེ་དང་འདྲ། །འོན་ཀྱང་ཐུགས་བསྐྱེད་ཆེན་པོའི་

མཐུས། །རྒྱལ་བསྟན་བཙད་ནས་མ་རྫོགས་པར། །གདན་ས་འདི་ཉིད་སྟོང་མི་འགྱུར། །འདི་རྫོགས་བསྟན་མཇུག་ཐམས་ཅད་རྫོགས། །དར་རྒྱུད་སྣ་ཚོགས་རེས་མོས་འོངས། །དེ་ནས་མདོ་ཁམས་སྨད་ཀྱི་ཆར། །སྡེ་བཞི་དགེ་བའི་ཡུལ་ཕྱོགས་ན། །ལས་ཅན་རྒྱལ་པོ་བསྟན་ལ་སླན། །དེ་ཡི་རིང་ལ་མདོ་ཁམས་བདེ། །དེ་འདས་སྡེ་དགེ་ཉམས་པར་གྱུར། །དེ་ཡང་དེ་ཡི་ཡུལ་ས་ན། །དཔལ་གྱི་མིང་ཅན་དགོན་པ་འབྱུང་། །འགྲོ་མགོན་རས་ཆེན་སྤྲུལ་པས་འཛིན། །དེ་དུས་ཉི་མ་ལྷ་བུ་དང་། །ཟླ་བ་ལྷ་བུའི་སྐྱེས་བུ་གཉིས། །དུས་མཉམ་གཅིག་ཏུ་ཟུང་འབྲེལ་འབྱུང་། །མིང་ནི་ཀ་དང་ཁ་ཡིས་འདོགས། །དེ་དང་འབྲེལ་ཚད་ཕྱིར་མི་ལྡོག །སྒོམ་སྡེའི་ནང་དུ་སྤྱན་རས་གཟིགས། །སྤྲུལ་པའི་འོད་ཟེར་ཆ་ཤེས་ཤིག །སྲས་པའི་ཚུལ་འཛིན་རྒྱལ་པོ་འོང་། །དེ་ཡི་རིང་ལ་སྒོམ་སྡེ་བདེ། །དེ་འདས་སྒོམ་ཕྱོགས་ཉམས་པར་འགྱུར། །མདོ་ཁམས་ཟར་མོ་སྒང་རྒྱུད་ལ། །ལས་ཅན་སྐྱེས་བུ་སྟོན་ཟླའི་མདོག །ཆོས་དབྱིངས་འགྱུར་མེད་གཤིས་ལ་རྫོགས། །འབྲེལ་ཐོགས་པདྨ་འོད་དུ་འདྲེན། །དེ་འདས་མདོ་ཁམས་ཉམས་པར་འགྱུར། །ས་ལ་སྤྱོད་པའི་གདན་ས་འདིར། །གནས་བརྟན་རྣམ་འཕྲུལ་དུར་སློག་འཛིན། །འབྲེལ་ཚད་དོན་དང་ལྡན་པ་འབྱུང་། དེ་འདས་བི་མའི་ཐུགས་གླིང་ཐེམ། །རྡོ་རྗེ་ཕྲེང་ལས་མི་བསྐྱོད་ཅེས། །རྫོགས་པའི་སངས་རྒྱས་མི་གཟུགས་ཅན། །དཔེ་དང་འགྲན་པའི་ཟླ་མ་མཆེས། །དེ་ཡི་ཐུགས་རྗེ་ཐུགས་བསྐྱེད་ཀྱིས། །ཀར་བསྟན་དར་རྒྱས་ཐུམ་གཉིས་བསྲིང་། །ཀ་ཡི་ཕྲེང་བ་བཅུ་དྲུག་སྨད། །བཅུ་བདུན་འགོ་དུ་དམ་སྲིའི་སྤྲུལ། །ན་ཐའི་མིང་ཅན་བླ་མ་ཞིག །ས་སྤྱོད་གདན་ས་འདི་དུ་འབྱུང་། །ཕོག་སློན་དེ་ཡི་ཞུས་མཐུ་ཡིས། །ཀར་བསྟན་ཕྱུང་ལ་ཉེ་བའི་ཚེ། །དེ་དུས་སྟོན་སློན་ལྡན་པ་ཡི། །ཨོ་རྒྱན་ཐུགས་སྤྲུལ་ནུབ་ཕྱོགས་ནས། །རྨེ་བའི་དོ་ཤལ་གཏུམ་དྲག་ཐུགས། །ཞལ་ནས་དྲག་པོའི་གསུང་ཚིག་འབྱིན། །སྨུག་ནག་མདོག་ལྡན་སྤྱན་གཉིས་

འབུར། །དམ་ལོག་སྤྲུལ་པ་དེ་ཡིས་འཛོམས། །དེ་ཡིས་བོད་ཁམས་དར་ཅིག་སྐྱོབས། །དེ་ཚེ་བདེ་བ་ཉི་མཐོང་ཙམ། །བོད་ཡུལ་འདི་ལ་འབྱུང་བར་སྙམ། །དེ་མིན་ལས་ཅན་བྱོན་ན་ཡང་། །བསྟན་པ་མར་ལ་འགྲིབ་པ་དང་། །བདུད་སློན་ལོག་པའི་འབྲས་བུ་ཡིས། །བདེ་བ་འོང་བ་དཀའ་མོ་ཡིན། །དབུས་ནས་དབུས་ཀྱི་རྒྱལ་པོ་ཉམས། །བདུད་སྤྲུལ་བློན་པོ་གོང་ནས་འོང་། །དབུས་དཀྲུགས་དབུས་ཀྱི་ཆབས་སྲིད་བཞིག །སྟོར་མེད་མཐའ་མི་མང་པོ་ཡིས། །གང་བྱུང་མེད་པ་ཉིལ་གྱིས་འགེབས། །དུས་ངན་མི་རྣམས་བདུད་ཀྱིས་བསླུས། །ཆོས་ནི་མི་མོས་སྡུག་གིས་ཁེངས། །སྟོད་སྨད་བར་གསུམ་གང་དུ་ཡང་། །འཁྲུགས་རྩོད་ཁྲག་གི་ཆར་བ་འབབ། །འཐབ་དང་འཁྲུགས་དང་རྩོད་པ་ལས། །མཐུན་ཅིང་བདེ་བའི་ལུང་བ་མེད། །དབུལ་ཞིང་བྲེལ་བ་ཁོ་ན་ལས། །ཕྱུག་ཅིང་དལ་བའི་ལུང་པ་མེད། །མནར་ཞིང་བཅིངས་པ་ཁོ་ན་ལས། །རང་དབང་སྤྱོད་པའི་ལུང་པ་མེད། །དཀོན་མཆོག་རྩ་གསུམ་ཆོས་སྐྱོང་རྣམས། །ཐུགས་རྗེ་མེད་པ་མ་ཡིན་ཀྱང་། །སེམས་ཅན་ལས་དང་བདུད་སློན་སྟོབས། །དུས་དབང་མར་ལ་འགྲིབ་དང་ཐུག །དེ་ཚེ་གསང་སྔགས་དམ་ཆོས་རྣམས། །ནུས་མཐུ་ཆེ་ཞིང་བྱིན་བརླབ་སྨྱུར། །ཨོ་རྒྱན་ཆེན་པོའི་ཞལ་སྔ་ནས། །དུས་ངན་མེ་ལྟར་འབར་བའི་དུས། །གསང་སྔགས་ནུས་པ་མེ་ལྟར་འབར། །ཞེས་གསུངས་སྒྲུབ་ཐོག་དེ་ལ་གྱིས། །ཁྱད་པར་དུས་གསུམ་སངས་རྒྱས་ཀྱི། ཐུགས་རྗེ་ཕྲིན་ལས་འདུས་པའི་བདག །སྙིགས་མའི་སྐྱབས་གནས་ཐམས་ཅད་ནི། །གུ་རུ་པདྨ་འབྱུང་གནས་ཡིན། །གཙུག་ན་སྒོམ་ལ་གསོལ་བ་ཐོབ། །གཉེན་པོ་དེ་ལས་ཟབ་པ་མེད། །འདི་དགོས་མི་དགོས་མང་པོ་བསྒྱུར། །རང་ཡིད་ཆེས་ན་དེ་ཡིས་ཆོག །མི་བསླུ་ངེས་པ་མཆོག་གསུམ་ཡིན། །བློ་གཏད་ཕ་ཕྱོང་གཏན་ཟུག་གྱིས། །ཇི་ལྟར་བྱུང་ཡང་ཐེ་ཚོམ་སྤོངས། །ལེགས་པའི་བྱ་བ་གང་བྱེད་ལ། །སྐར་ཁུང་ནང་གི་ཉི་ཟེར་བཞིན། །རང་རང་

བདེ་འབྲས་མངོན་གྱུར་འོངས། །ཁམས་གསུམ་སེམས་ཅན་ཕ་མར་སོམས། །དྲིན་ལན་འགྲོ་དོན་ཆད་མེད་གྱིས། །ཞེས་གསུངས་ཤིང་། །གཞན་ཡང་ཆོས་ཉིད་ཟད་སར་བསྐྱལ་བའི་མན་ངག་ཟེར་བ་གནང་ནས་རྗེ་བཙུན་ཉིད་སྐུ་དངོས་མ་གཡོས་བཞིན་དུ་དགོངས་པ་ཟང་ཐལ་གྱིས་འོག་མིན་མཚུར་མདོ་བོ་ལུང་དུ་ཕེབས་པར་གདའ་འོ། །དེ་བཞིན་གཏེར་ཆེན་མཆོག་གྱུར་བདེ་ཆེན་གླིང་པར་མ་ཧཱ་གུ་རུའི་དག་སྣང་ཞལ་གཟིགས་མ་ལས། །༄དཔལ་ལྡན་དུས་གསུམ་མཁྱེན་པ་ནས་སྐུ་ཕྲེང་ཉེར་གཅིག་བར་རེ་རེ་བཞིན་གསལ་བར་ལུང་བསྟན་པ་ལྟར་ན། །སྐུ་ཕྲེང་བཅུ་བདུན་པ་ནི། །བྲག་རི་དང་ལྗོན་ཤིང་གི་དྲུང་དུ་ཀུན་ཏིང་ཏཱའི་སི་ཏུ་དང་ལྷན་རྒྱས་པ་ནི། །ཡབ་སྲས་ཐུགས་ཡིད་གཅིག་ཏུ་འདྲེས་པས་རྒྱལ་བསྟན་གྱི་ལོ་འདབ་རྒྱས་ཤིང་དྭགས་བརྒྱུད་སྙིང་པོའི་འབྲས་བུ་གཡུར་དུ་ཟ་བའི་བརྡ། །ཞེས་གསུངས་པའི་ཕྱིར། །དེ་ལ་ལྷུན་གོམ་སློ་ཀྱི་ཆུང་བ་འགའ་ཤས་ཀྱིས། ལྗོན་ཤིང་དང་བྲག་རི་དྲུང་ཞེས་པ་དཔལ་སྤུངས་བྲེས་ཀྱི་གདན་ས་ཤེས་རབ་གླིང་ངམ། སྒྲོལ་མ་དབེན་པའི་ནགས་ཁྲོད་ཡིད་དགའ་ཆོས་འཛིན་གྱི་གཙུག་ལག་ཁང་ཆེན་པོ་དང་། །ཐུགས་ཡིད་གཅིག་ཏུ་འདྲེས་པས་རྒྱལ་བསྟན་གྱི་ལོ་འདབ་རྒྱས་ཤིང་དྭགས་བརྒྱུད་སྙིང་པོའི་འབྲས་བ་གཡུར་དུ་ཟ་བའི་བརྡ་ཞེས་པ་རྒྱལ་མཆོག་བཅུ་བདུན་པ་ཨོ་རྒྱན་འགྲོ་འདུལ་ཕྲིན་ལས་རྡོ་རྗེ་མཆོག་གདན་ས་ཤེས་རབ་གླིང་དུ་ཕེབས་ནས་དེར་རྒྱུན་བཞུགས་གནང་བར་དགོངས་ནས། རྒྱལ་དབང་མཆོག་དཔལ་སྤུངས་གདན་ས་ཤེས་རབ་གླིང་དུ་ཕེབས་རྒྱུར་རྒྱ་གར་གཞུང་གི་བཀག་འགོག་གང་ཡང་མེད་པར་ནང་ཁུལ་འགོག་རྐྱེན་ལྟ་བུའི་སྐྱེན་པས་མི་ལོ་ཧྲིལ་པོ་བཅུ་དྲུག་རིང་ཕེབས་མ་ཐུབ་ཀྱང་ཕྱི་ལོ་ ༢༠༡༨ ལོར་གདན་ས་ཤེས་རབ་གླིང་དུ་རྒྱལ་བ་ཡབ་སྲས་གདན་འཛོམ་གྱིས་བསྐྱལ་བཟང་གི་ཉི་མ་ཤར་བ་ནི། །དཔེར་ན། །ཕྱི་ལོ་ ༡༩༩༣ ཕྱི་ཟླ་ ༨པའི་ནང་འབྲས་ལྗོངས་གདན་ས་རུམ་བཏེག་ཏུ་སེར་སྐྱ་མི་

དམངས་ཡོངས་འཛོམས་སར་བྱམས་མགོན་སི་ཏུ་རིན་པོ་ཆེའི་ཞལ་སྔ་ནས་གསུངས་པ་སངས་རྒྱས་ཀརྨ་པའི་མཛད་ཕྲིན་ནི། །ནམ་མཁའི་ཉི་མ་འདི་དང་གཅིག་པ་རེད། །སུ་ཞིག་གིས་ཉི་མ་འདི་ང་དང་ང་ཡི་ཉི་འཁོར་རྣམས་ལ་མ་གཏོགས་ཤར་བཅུག་གི་མིན་ཞེས་བསམ་སྦྱོར་ངན་པས་བྱ་སྤྱོད་སྤེལ་ཀྱང་ཉི་མ་ནི་ཕྱོགས་དང་རིས་སུ་མ་ཕྱེ་བར་འཛམ་བུ་གླིང་པར་དང་གིས་ཤར་བ་བཞིན་སངས་རྒྱས་ཀརྨ་པའི་འཕྲིན་ལས་ནི་དེ་དང་གཅིག་མཚུངས་རེད་གསུངས་པ་བཞིན་དུ་གྱུར་རོ། །འཛམ་མགོན་རིན་པོ་ཆེ་ཞིང་དུ་གཤེགས་འཕྲལ་༧ཀུན་གཟིགས་ཞྭ་དམར་རིན་པོ་ཆེ་དགོངས་རྫོགས་མཆོད་འབུལ་གྱི་ཚོགས་མགོན་དུ་ཕེབས་ནས་ཐུགས་སྨྲེ་བར་འདུག་ཀྱང་། །བདུན་གཅིག་སོང་ཙམ་བྱམས་མགོན་སི་ཏུ་རིན་པོ་ཆེ་ཕེབས་ཉིན་ཞོག་པ་ཞྭ་དམར་རིན་པོ་ཆེ་ཚོགས་ལ་ཕེབས་མི་འདུག་ཅི་ལ་ཟེར་དུས་མཚན་གྱི་རྨི་ལམ་ངན་པ་བྱུང་བར་བདུན་ཕྲག་གཅིག་གུ་རུ་རྡོར་རྗེ་གྲོ་ལོད་ཀྱི་བསྙེན་མཚམས་ཤིན་ཏུ་དམ་པོ་ཞིག་ལ་བཞུགས་སོང་ཟེར། །དེ་སྐབས་གོ་ཤྲི་རྒྱལ་ཚབ་རིན་པོ་ཆེ་ནི་འཛམ་མགོན་རིན་པོ་ཆེ་ཞིང་དུ་གཤེགས་པར་ཐུགས་ཕམ་གྱིས་སྐུ་ཁམས་ཅུང་མ་བདེ་བར་ཚོགས་དབུས་སུ་ཕེབས་མེད། དེ་ནས་སི་ཏུ་རིན་པོ་ཆེ་དང་། རྒྱལ་ཚབ་རིན་པོ་ཆེ་རྣམ་གཉིས་ནས་བདུན་གཅིག་མཚམས་ཞྭ་དམར་རིན་པོ་ཆེ་བཅད་མཚམས་གྲོལ་མ་ཐག་ཡང་སྲིད་རིན་པོ་ཆེའི་བསྐོར་རིན་པོ་ཆེ་ཁོང་རང་གསུམ་སྐྱུར་དུ་བཀའ་གྲོས་གནང་འཆར་ཡིན་ཀྱང་ཞག་གསུམ་མ་སོང་བར་ཞྭ་དམར་རིན་པོ་ཆེ་ཧོང་ཀོང་དུ་ཕེབས་འདུག་ཟེར། །ད་འཛམ་མགོན་རིན་པོ་ཆེ་སློ་བུར་ཞིང་དུ་གཤེགས་ཚུལ་དེ་དང་། །རྨི་ལམ་ངན་པས་བཅད་མཚམས་བསྐྱོད་པ་རྫུན་གཏམ་བཤད་པ་བཅས་མོས་མཐུན་སྔ་ནས་མེད་པ་བཞིན་ད་དེ་བས་ཀྱང་འགལ་ཟླ་ཆེད་བཟོ་བྱ་རྒྱུ་ཡིན་པ་ལ། །༧བྱམས་མགོན་ཀྭན་ཏིང་ཧྭ་ཡི་སི་ཏུ་རིན་པོ་ཆེ་དང་། གོ་ཤྲིར་རྒྱལ་ཚབ་རིན་པོ་ཆེ་རྣམ་གཉིས་

ནས་དད་དམ་ལར་རྒྱ་དང་། བཙོས་མིན་མོས་གུས་དྲག་པོ་ནམ་ཡང་མི་ལྡོག་པའི་ཐུགས་རྩོལ་ཆེན་པོས། །༄རྒྱལ་མཆོག་རིག་པའི་རྡོ་རྗེའི་ཞལ་གདམས་ལུང་དོན་ལྟར་ཡང་སྲིད་རིན་པོ་ཆེ་རྩད་གཅོད་ཆེད། །ཞལ་ཆེམས་ཕྱག་བྲིས་ཕྱག་བསྟར་མ་ལ་པཀྵིའི་བཀའ་བཏགས་ཀྱི་ཕྱག་རྒྱ་མཐུ་མོ་ཆེ་འཛའ་ཟེར་མ་ཕབ་གནང་བའི་ཞལ་བཞུས་དང་སྦྲགས་བཀའ་སློབ་ཕྱག་བྲིས་བཅས་དང་། འཛམ་མགོན་རིན་པོ་ཆེའི་དགོངས་རྫོགས་མཆོད་འབུལ་བཅས་སྐབས་གཅིག་དོན་གཉིས་ཀྱིས་ཆེད། བྱམས་མགོན་ཏཱ་ཡི་སི་ཏུ་རིན་པོ་ཆེའི་སྐུ་ཚབ་ཨ་གོང་རིན་པོ་ཆེ་དང་། གོ་ཤྲི་རྒྱལ་ཚབ་རིན་པོ་ཆེའི་སྐུ་ཚབ་ཕྱག་མཛོད་ཤེས་རབ་མཐར་ཕྱིན་དང་རུམ་བཏེག་གྲྭ་ཚང་གི་སྐུ་ཚབ་གསུམ། བོད་དབུས་ཀྱི་གདན་ས་ཆེན་པོ་མཚུར་ཕུའི་འགན་འཛིན་སྒྲུབ་དཔོན་བདེ་ཆེན་རིན་པོ་ཆེའི་མདུན་དུ་ཆེད་གཏོང་མཛད། །ཡང་སྲིད་རིན་པོ་ཆེ་ཨ་པོ་དགའ་དགའ་ནི་དགུང་ལོ་བཞིའི་སྐབས་ལྷ་ཐོག་ཀར་ལེགས་དགོན་གྱི་བླ་མ་ཨ་མདོ་དཔལ་ལྡན་གྱིས་དགོན་ཐོག་ཏུ་གདན་དྲངས་ཏེ་ཕྱག་དཔེ་གསན་བཞེས་མཛད་ཅིང་བཞུགས། །སྤྱིར་སྐུ་ཆེ་བའི་ཡོན་ཏན། །ཐུགས་སྙིང་རྗེ་ཆེ་བ་དང་སྔོན་གནས་རྗེས་དྲན་མ་འོངས་ཤྐིག་གསུང་སོགས་དཔག་མེད་དུ་མངའ། །དེ་ནས་བོད་རང་སྐྱོང་ལྗོངས་ནས། །ཀརྨ་པ་བཅུ་དྲུག་པའི་ཞལ་གདམས་དགོངས་དོན་ལྟར་ཡང་སྲིད་སྤྲུལ་པའི་སྐུས་གནས་གར་འཁྲུངས་རྩད་གཅོད་གདན་ཞུས་ཆོག་ཅེས་པའི་ཆོག་མཆན་ཐོབ་འཕྲལ། སྐྱབས་རྗེ་སྒྲུབ་དཔོན་བདེ་ཆེན་རིན་པོ་ཆེའི་དབུས་མཚུར་ཕུའི་དབུ་ཆོས་ལས་སྡེ་ལྷན་རྒྱས་བཀའ་གྲོས་ཀྱིས། །སྐུ་ཚབ་རྣམ་གཉིས་དང་གདན་སའི་སྐུ་ཚབ་བཅས་ཡང་སྲིད་རིན་པོ་ཆེ་རྩད་གཅོད་ཞུ་བར་ཐེབས། །འདི་ལོ་ཕྱི་ཟླ་ལྔ་པའི་ནང་ཡང་སྲིད་རིན་པོ་ཆེ་རང་གི་དགོངས་པས་དགོན་ཐོག་ནས་ཡབ་ཚང་དུ་ཆེད་ཐེབས་མཛད་པ་དང་། །རྟ་མ་ཨ་ཡུ་ཞིག་ཡོད་པ་ལ་ནི་བཟའ་འགའ་བཀལ་ཏེ། ང་ང་རང་གི་

དགོན་པ་ལ་འགྲོ་རན་པ་ཡིན་པས་ཀར་ལེགས་དགོན་ནས་བརྟན་པ་རེ་བསྐུར་ན་དགའ་པོ་ཡོང་རྒྱུ་རེད་གསུངས་པ་དང་། དགུན་ས་ནས་དབྱར་ས་ལ་ནམ་རྒྱུན་ལས་ཟླ་བ་གཅིག་གི་སྔོན་ནས་སྤོ་དགོས་ཞེས་ཨུ་ཚུགས་མཐའ་སྐྱེལ་མཛད་པར་བརྟེན། ཡབ་ཡུམ་ནས་དེ་ལྟར་རྟུ་བ་མ་ཕེབས་ཀ་མེད་བྱུང་བ་ནི། མཚུར་ཕུ་དགོན་གྱི་ཡང་སྲིད་རྩད་ཕེབས་སྐབས་ཞལ་ཚེམས་ནང་འཁོད་ལྟར། བ་གོར་ས་གནས་སུ་མཇལ་འཕྲད་རྟེན་འབྲེལ་འགྲིགས་པ་བྱུང་བ་ནི། །ཤིན་ཏུ་ངོ་མཚར་བའི་གནས་སུ་གྱུར་ཅིང་། རྩད་གཅོད་ཞུ་མཁན་རྣམས་སྐུ་གོང་མའི་ཞལ་ཚེམས་བཀའ་རྒྱ་བཞིན། ས་ཁུལ་དེར་འཁྱོར་ནས་ཡོངས་གྲགས་དངོས་ཡོད་གནས་ཚུལ་དང་ཞལ་ཚེམས་ཕྱག་བྲིས་གཉིས་རྩེ་མཐུན་ཞིང་ཐེ་ཚོམ་བྲལ་བ་ངེས་རྙེད་བྱུང་སྟེ། ཐོག་མར་ཞལ་མཇལ་སྐབས་ངོ་མཁྱེན་པའི་གསུང་གླེང་རྣམ་འགྱུར་དང་། ཡབ་སྲས་གྱུར་གྱི་ཕྱིའི་སྣང་ཁ་ཞིག་ཏུ་ཟུར་མཇལ་ཞུས་ཏེ་༧རྒྱལ་མཆོག་སྐུ་གོང་མའི་ཞལ་གདམས་ཕྱག་བྲིས་ཡབ་ཀྱི་ཕྱག་ཏུ འབུལ་སྐབས་ཞལ་གདམས་ཕྱག་བྲིས་ལ་འཇའ་ཁ་དོག་སྣ་ལྔ་ཟུག་པ་ཀུན་གྱིས་མཐོང་བ་སོགས་ངོ་མཚར་བའི་ལྟས་བཟང་སྣ་ཚོགས་བྱུང་། ༧དཔལ་རྒྱལ་བ་ཀརྨ་པ་སྐུ་ཕྲེང་བཅུ་དྲུག་པའི་ཡང་སྲིད་ཡིན་པར་འཁྲུལ་མེད་ངེས་རྙེད་བྱུང་འཕྲལ་ཉིད་དུ། སྐྱབས་རྗེ་དུལ་མོ་ཆོས་རྗེ་རིན་པོ་དང་། གྲུབ་དབང་སངས་རྒྱས་བསྟན་འཛིན་རིན་པོ་ཆེ་རྣམ་གཉིས་ཀྱིས་སྐུ་ཁྲུས་དང་། ན་བཟའ་ཕུལ། ༧དཔལ་རྒྱལ་བ་ཀརྨ་པའི་ཡང་སྲིད་འཁྲུངས་སོ་ཞེས་ལྷ་མི་མཐའ་དག་གིས་མཚན་སྙན་གྱི་བ་དན་ཕྱོགས་ཀུན་དུ་གཡོ་བར་གྱུར། ཕྱོགས་མེད་རིས་མེད་ཀྱི་སྐྱེ་བོ་རྣམས་ཀྱང་དད་པའི་སྟོབས་ཀྱིས་འདུས་སོ། དེ་འཕྲལ་སྐུ་ཚབ་རྣམས་མཚུར་ཕུར་ཕྱིར་ཕེབས། དེ་རྗེས་དྲུང་རིན་པོ་ཆེ་ཡབ་ཚང་ནས་ཕྱིར་ཀར་ལེགས་དགོན་དུ་ཕེབས་སྐབས་ནམ་མཁར་ཉི་མ་གསུམ་ཤར་བ་ཉེ་འཁོར་ཡུལ་མི་ཀུན་གྱིས་མཐོང་བ་བྱུང་། སྐུ་ཚབ་པ་མཚུར་ཕུར་འཁྱོར་

ནས་སྐྱབས་རྗེ་སྒྲུབ་དཔོན་རིན་པོ་ཆེ་བཅས་ཀྱིས་འཕགས་ཡུལ་དུ་བཞུགས་པའི་རིན་པོ་ཆེ་རྣམ་གཉིས་ལ་ཞལ་པར་བརྒྱུད་སྙན་སེང་ཞིབ་ཕྲ་ཕུལ། །དེ་སྐབས་འཛམ་མགོན་རིན་པོ་ཆེའི་དགོངས་ཞག་མ་ཐིམ་པ་ལ་འོན་ཀྱང་རིན་པོ་ཆེ་རྣམ་གཉིས་རྟུམ་བཏེག་དགོན་ནས་བཞུགས་སྐར་རྣ་སར་ཆེད་བཅར་གྱིས་༧གོང་ས་ལྷ་མིའི་རྣམ་འདྲེན་ཆེན་པོ་ལྷོ་ཨ་མི་རི་ཀའི་ཡུལ་ཧྭར་སིལ་དུ་བཞུགས་སྐབས་ཁེལ་བས། །སྐུ་སྐྱེར་ལས་ཁྲུངས་བརྒྱུད། །འདའ་ཁའི་ཞལ་ཆེམས་བཞིན་ཡང་སྲིད་ངེས་རྙེད་ཀྱི་གཏམ་བཟང་གློག་ཕྲིན་བརྒྱུད་སྙན་སེང་ཕུལ་བས་༧གོང་ས་མཆོག་ནས་ཐུགས་དགྱེས་ཚོར་དང་བཅས་རྒྱབ་སྐྱོན་གྱི་བཀའ་བཟང་སྤྱི་པོར་བསྩལ། །གོང་ཆེས་རིན་པོ་ཆེ་རྣམ་གཉིས་རྣ་སར་ཕེབས་རྗེས་ཞྭ་དམར་རིན་པོ་ཆེ་གློ་བུར་དུ་རྟུམ་བཏེག་དུ་ཕེབས་ནས། གྲྭ་མང་མི་དམངས་ཡོངས་རྫོགས་ཚོགས་ཆེན་སྐོང་ནས་རྒྱལ་དབང་མཆོག་གི་ཡང་སྲིད་དམ་འདའ་ཀའི་ཞལ་ཆེམས་བསྐོར་གྱི་ནང་གི་གསང་བ་ཐམས་ཅད་ཕྱི་སྒྲགས་བྱས་ནས། །འདའ་ཀའི་ཞལ་ཆེམས་དེ་སི་ཏུ་རིན་པོ་ཆེའི་ཕྱག་ནས་བྱུང་བ་ཡིན་པ་ཁོང་དེ་ལ་ཡིད་ཆེས་མེད་པ། ཕྱག་བྲིས་དེ་འདྲ་གཅིག་ང་ཡི་ལག་ལ་ཡོད། དེ་ཚིག་ཙུང་ལ་གོ་བ་ལན་དཀའ་ཙམ་ཡོད་རེད། འོན་ཀྱང་དེ་ཐོག་ནས་ཡང་སྲིད་ངོས་འཛིན་ཞུ་རྒྱུ་མེད་ཚེ་ང་ཞྭ་དམར་ཁྲི་ཐོག་ནས་དགོངས་ཞུས་བྱ་རྒྱུ་ཡིན་ཞེས་གསུངས་ནས་དེ་སྐབས་ཀཾ་ཚང་པ་རྣམས་དགའ་སྐྱོ་གཉིས་འདྲེས་ཐོག་གནས་པ་དེ་དགའ་མེད་སྐྱོ་སྡུག་ཁོ་ནས་ཀུན་ནང་དུ་བཙུག་ནས་གསང་བ་ཕྱི་གྲགས་ཀྱི་གཏོར་གཞིག་གི་གསུངས་བཤད་ཟླ་ན་མེད་པ་ཡིད་སྐྱོ་དགོས་པ་ཞིག་གནང་དེའི་དགོང་མོ་དེར་བཞུགས་ཀཾ་ཚང་བླ་སྤྲུལ་གཙོ་བཞུགས་རག་བསྡུས་རྣམས་རྒྱལ་བ་ཞྭ་དམར་པའི་བཞུགས་གནས་གཟིམ་ཆུང་དུ་ཆེད་བཅར་ཞུས་ནས། རིན་པོ་ཆེའི་ཕྱག་ལ་རྒྱལ་དབང་གོང་མའི་ཞལ་ཆེམས་ཕྱག་བྲིས་ཡོད་པ་དེ་དེད་རྣམས་ཡིད་ཆེས་ཆེད་ཁྱེད་རང་

གི་ཕྲུག་ནས་བྱུང་ན་ནང་དོན་སྒྲོགས་བྱུང་དང་དེ་ལྟར་མ་བྱུང་ཀྱང་ཁྱེད་རང་གི་ཕྲུག་ནས་འདི་རེད་ཞེས་མཇལ་ཀ་ཞིག་ཅིས་ཀྱང་གནང་རོགས་ཞེས་ཞུ་བར་ངས་ད་གིན་སྐུ་གོང་མའི་སློབ་མ་ཡིད་ཆེས་འཕེར་བ་ཞིག་ལ་ངག་ཐོག་ཏུ་བཞག་ཡོད་པ་ལས་ཡིག་ཐོག་ཏུ་ཡོད་པ་ལབ་རྒྱུ་མ་བྱུང་ཞེས་ཉིན་མ་གཅིག་གི་སྔ་དགོང་དུ་སེར་སྐྱ་མི་མང་བརྒྱ་ཕྲག་མང་པོའི་རྒྱལ་བ་ཞྭ་དམར་པར་དད་གུས་ཡིད་ཆེས་ཁྱུངས་འཕེར་ཞུས་སྒྲོ་བྲལ་བའི་མཛད་རྗེས་བླ་ན་མེད་པ་དེ་བསྐྱུང་། དེའི་རྗེས་ཉིན་གསུམ་པར་རིན་པོ་ཆེ་རྣམ་གཉིས་ཧྥ་ས་ནས་ཕྱིར་ཏུམ་བཏེག་གདན་སར་ཞབས་སོར་འཁོར་མ་ཐག་འདུ་ཁང་གི་སྒྲོ་ཕྱོར་ནང་དུ་སེར་སྐྱ་མི་མང་ཚོགས་འདུའི་དབུས་སུ་ཞབས་སྟེག་གསུམ་བཀམས་ནས་གཡས་སུ་བྱམས་མགོན་སི་ཏུ་རིན་པོ་ཆེ་དང་གཡོན་དུ་གོ་ཤྲིར་རྒྱལ་ཚབ་རིན་པོ་ཆེ་བཞུགས་གྲུབ་པ་དང་། དང་ཐོག་རྒྱལ་ཚབ་རིན་པོ་ཆེས་བཀའ་སློབ་སྙིང་བསྡུས་ཞིག་དང་། གཉིས་པ་སི་ཏུ་རིན་པོ་ཆེའི་བཀའ་སློབ་དུ། ཕྱིར་སྣངས་བྱས་ན་ད་རིང་ང་རང་ཚོ་ཡིད་བཞིན་ནོར་བུ་རྒྱལ་དབང་ཀརྨ་པ་སྐུ་ཕྲེང་ ༡༦གི་ཡང་སྲིད་རྩད་གཅོད་གྲུབ་ནས་༧གོང་ས་སྐྱབས་མགོན་ཆེན་པོས་རྒྱབ་མཚོན་ཐག་ཆོད་ཐོབ་ནས་དགའ་བའི་རྗེས་སུ་ཡི་རང་བྱས་པའི་སྐབས་ཤིག་རེད། །ཡིན་ནའང་ད་ལྟའི་གནས་ཚུལ་ལ་ལྟོས་ན་ང་དང་སྐྱབས་རྗེ་རྒྱལ་ཚབ་རིན་པོ་ཆེ་ང་རང་གཉིས་ཀྱི་ལོ་རྒྱུས་ཆ་ཚང་བ་ཞིག་ཁྱེད་རང་རྣམས་ལ་ཞུ་ན་བསམ་སོང་། ཁྱེད་རང་ཚོ་ཡག་པོ་གསན་གནང་། ཕྱིར་སྔོན་མ་ནས་ད་བར་མི་ལོ་བཅུ་གཉིས་ཀྱི་རིང་ལ་རྒྱལ་དབང་ཀརྨ་པ་སྐུ་ཕྲེང་ ༡༦གི་ཡང་སྲིད་ཀྱི་སྐོར་ལ་རིན་པོ་ཆེ་རྣམ་པ་གསུམ་དང་ང་རང་བཅས་བཞིའི་འཕྲུར་བ་གྲུ་བཏེག་ཐོག་བྱ་བ་བྱས་པ་རེད། །འདི་དམ་པའི་ཆོས་གཙང་མ་ཞིག་གི་གནད་རེམ་ཡིན་དུས་དེ་ལ་ང་ཚོ་ཚང་མའི་དམ་ཚིག་ལ་གཞི་བཞག་དཀོན་མཆོག་ལ་དཔང་བཙུགས་ནས་ལས་དཀའ་གཙང་མ་འགོ་འཛུགས་ཐག་ཆོད་རྒྱུ་ཡོད་

པ་ཅིག་གི་བསམ་བློ་བཏང་ནས་ལས་དཀའ་བྱས་པ་རེད། །དེ་ད་ལམ་གྱི་ཆ་ལ་ང་ཚོའི་ནང་གི་གནས་ཚུལ་ཆ་ཚང་ཞིག་སྐྱབས་རྗེ་ཞྭ་དམར་རིན་པོ་ཆེ་ནས་ཁྱེད་རང་ཚོ་ལ་ཁ་སང་གསུངས་ཚར་སོང་ཞེས་གོ་བྱུང་། དེ་འདྲ་ཡིན་དུས་རིན་པོ་ཆེ་ང་རང་གཉིས་ཀྱི་ངོས་ནས་ད་ལྟའི་གནས་ཚུལ་ཞིབ་ཕྲ་ཆ་ཚང་ཞིག་ཁྱེད་རང་ཚོ་ལ་ཞུ་གི་ཡིན། །དངོས་གནས་བྱས་ན་དགོས་པ་རྒྱུ་མཚན་མང་པོ་ཞིག་ཡོད་པ་རེད་ཚང་མའི་འདོད་མོས་བྱས་པ་ལ་བརྟེན་ནས་གསང་བ་བྱེད་རྒྱུ་བྱས་པ་རེད། །གསང་བ་ཕྱི་གྲགས་མི་འབྱུང་བའི་ཆེད་ཀརྨ་པ་སྐུ་ཕྲེང་བཅུ་དྲུག་པ་དང་དེ་བཞིན་སངས་རྒྱས་ཆོས་དགེ་འདུན་བླ་མ་ཡིད་དམ་ཆོས་སྐྱོང་ཕྱོགས་བཅུའི་རྒྱལ་བ་སྲས་དང་བཅས་པ་ལ་ཚད་བཙུགས། །མཐའ་སྐྱེལ་ཁས་བླངས་དེ་འདྲ་ལན་གྲང་མང་པོ་བྱས་ཚར་བ་རེད། དཔེར་ན་ང་ཚོ་ཚོགས་འདུ་རེ་ཚོགས་རྗེས་མཐའ་རེ་སྐྱེལ་གྱི་ཡོད། །རྟེན་སྒམ་མགོ་ལ་ཚར་རེ་རེ་བཞག་གི་ཡོད། །དེ་འདྲ་བྱས་ནས་གསང་བ་ཉར་རྒྱུ་བྱས་པ་རེད་ཡིན་ནའང་ད་ལྟའི་ཆར་ཁྱེད་རང་ཚོར་རོམ་ཅམ་ཧ་གོ་ཚར་དུས་རིན་པོ་ཆེ་དེད་རང་གཉིས་ཀྱིས་ཞུས་ན་མཐའ་ཟིན་གྱི་ཉེས་པ་ཡོང་ས་མ་རེད། དེ་འདྲ་ཡིན་དུས་སྐབས་སུ་ཆ་ཚང་བ་དེ་གསལ་པོ་བྱས་ནས་ཞུ་གི་ཡིན་ཞེས་གསུངས་བཞིན་འཚོགས་འདུ་གྲོལ་ལ་ཉེ་བ་ན་ཞྭ་དམར་རིན་པོ་ཆེ་གློ་བུར་དུ་ཕེབས། །དེ་དང་མཉམ་དུ་དམག་མི་མོ་ཊྲ་གང་བཅས་སླེབས། །དེ་ཨུས་མི་མང་རྣམས་ཡར་ལངས་རིན་པོ་ཆེ་རྣམ་གཉིས་ཞབས་སྟེག་ནས་བཞེངས་ཏེ་ཞབས་སྟེག་དབུས་མར་བཞུགས་གསོལ་ཞུས་སྐབས། །དེས་ཡོང་གི་མ་རེད། གྲྭ་བ་དང་མི་མང་སུ་གཅིག་འདུ་ཁང་ནང་དུ་ཡོང་ན་འགྲིག་གི་མ་རེད། །རིན་པོ་ཆེ་གཉིས་ཕེབས་ང་ཚོ་གསུམ་འགྲོ་ཞེས་གཡས་སྣོ་ནས་ཕེབས་པ་མཉམ་དུ་དམག་མི་རྣམས་ཚང་ཀ་ཤིག་ཤིག་མཉམ་དུ་མཛུལ་སོང་བར། །མི་མང་གྱིས་གྲྭ་བ་དང་མི་དམངས་ཡོང་མི་ཆོག་པར་དམག་མི་གོ་མཚོན་ཁྱེར་ནས་དེ་བས་

ཀྱང་འགྲོ་མི་ཆོག་ཞེས་སྒོ་བཀག་བྱས་པར་དམག་མིའི་རྐྱལ་བརྡུང་བྱས་མི་མང་གིས་དམག་མིའི་མེ་མདའ་འཕྲོག་ནས་ཕར་རྐྱལ་གྱིས་རིན་པོ་ཆེ་རྣམ་པ་འདུ་ཁང་ཆེན་མོའི་ཡར་དཀྱིལ་ཙམ་ཕེབས་མ་ཕེབས་ལ་སྒོའི་ཕྱི་ནས་ཟིང་ཆ་ལངས་པ་ལ་ཞྭ་དམར་རིན་པོ་ཆེའི་ཨ་ག་རེ་བྱས་སོང་གསུང་ནས་ཕྱིར་ཕེབས་སོང་དེ་དུས་འཛམ་མགོན་རིན་པོ་ཆེའི་དགོངས་རྫོགས་སྐབས་ཡིན་པའི་རྟུམ་བརྟེགས་དུ་མི་ཚོགས་ཆེ་བར་བརྟེན་རིན་པོ་ཆེ་རྣམ་གཉིས་ཀྱི་བཀའ་སློབ་དབུ་ཚུགས་དུས་ནས་དགེ་འདུན་པ་མང་ཆེ་བ་སྒོ་ཕྱིར་ནང་མ་ཤོངས་པར་འདུ་ཁང་ཆེན་མོའི་ནང་དུ་བཞུགས་བཞིན་པ་རེད། དེ་འཕྲལ་རིན་པོ་ཆེ་རྣམ་གཉིས་ཞབས་གྲས་པ་དང་དགེ་འདུན་རྣམས་ནས་འདུ་ཁང་གི་བྱང་སྒོ་བརྒྱུད་ཤར་གྱུག་གཟིམ་ཚུང་ཐོག་ཁར་གདན་ཞུ་ཐུབ་པ་བྱུང་བ་རེད། །དེ་རྗེས་སྒོ་ཕྱིའི་ཟིང་ཆ་མཚམས་ཆད་དམག་མི་རྣམས་མོ་ཀྲར་འཛུལ་ནས་ཞྭ་དམར་རིན་པོ་ཆེ་ཐོག་ཁར་ཤར་ཕེབས་ཀྱིས་ཁོ་གཉིས་ག་བ་འདུག་ང་ཚོ་གསུམ་འཚོམ་ཆེན་ནང་སྐད་ཙ་བྱེད་དགོས་ཤོག་ཞུ་བ་ལ་ཞབས་ཕྱི་གྲྭ་ཞིག་བཏང་བྱུང་། རིན་པོ་ཆེ་རྣམ་གཉིས་ནས་ད་འགྲོ་ཤོག་མ་རེད་གསུང་ནས་ཕེབས་རྒྱུར་ཡར་བཞེངས་པར་དཔལ་སྤྱུངས་ཕྱག་མཛོད་ཁལ་པ་ཚུལ་ཁྲིམས་དང་མཆོད་གོང་ཕྱག་མཛོད་བཅས་ཞབས་འཁོར་རྣམས་ཀྱིས་ད་རིན་པོ་ཆེ་རྣམ་གཉིས་མ་ཕེབས་ན་དཀའ་བཀའ་མོལ་ཡག་པོ་ཞིག་གསུང་རྒྱུ་མིན་པ་ཐག་ཆོད་དེ་བས་དེད་འགག་ཤས་སོང་ནས་རྒྱུ་མཚན་ཞིག་ཞུས་ཡོང་ཟེར་ནས་ཕྱག་མཛོད་དང་གཟིམ་མགྲོན་ཁག་གཅིག་ཞྭ་དམར་རིན་པོ་ཆེ་ལ་ཆེད་བཙར་གྱིས་ཁྲིད་རང་གི་མཛད་འཆར་ལ་གཞིགས་༼བྱུང་བདེ་བཞིན་གཤེགས་པའི་ལུང་བསྟན་ལས། གར་བསྟན་ཕུང་ལ་ཉེ་བའི་ཚེ། ཞེས་པ་ཉི་མ་དེ་ཉིད་རང་ལ་ངོས་འཛིན་བྱུང་སྐད། ༽ན་དེ་རིང་བཀའ་མོས་ཡག་པོ་གནང་རྒྱུ་མིན་པ་མ་ཟད། རིན་པོ་ཆེ་རྣམ་གཉིས་ཀྱི་སྐུ་སྲུའི་ཐད་ག་རེ་གནང་འཆར་ཡོད་མེད་ང་ཚོ་ཞབས་ཕྱི་པ་རྣམས་ནས་འགན་བཟོད་ཙ་བ་ནས་མི་

འདུག་པས་དེ་དོན་དགོངས་འཇགས་ཞུ། །ཞེས་ཞུས་པར་དེ་འཕྲལ་ཕྱིར་ཕེབས་བྱས་པ་རེད། དེ་རྗེས་འཇམ་མགོན་རིན་པོ་ཆེའི་དགོངས་རྫོགས་གྲུབ་མ་ཐག་བྱམས་མགོན་སི་ཏུ་རིན་པོ་ཆེ་དང་གོ་ཤྲི་རྒྱལ་ཚབ་རིན་པོ་ཆེ་རྣམ་གཉིས་ཤར་ཀྱུག་ལྷ་སར་༄གོང་ས་སྐྱབས་མགོན་ཆེན་པོ་མཆོག་གི་མདུན་དུ་རྗེ་གོང་མའི་ཞལ་གདམས་སྙིང་དོན་ལྟར་ཡང་སྲིད་རྩད་གཅོད་ཞུས་འབྲས་སྨིན་འབུལ་ཞུ་བར་ཡང་དུ་བཙར་བར། ༄གོང་ས་མཆོག་གི་ཟག་མེད་ཡེ་ཤེས་ཀྱི་གཟིགས་པར་སྐུ་འཁྲུངས་པའི་ཡུལ་བཀོད་ལུང་པ་ཁ་ལྷོར་བསྟན་པ། སྤང་རི་དང་ཞིང་ནགས་ཐར་འཁོར་ཡོད་པ། ཆུ་བོ་གཉིས་འདུས་པའི་ས་ཤིན་ཏུ་ཉམས་དགའ་བར་ཀརྨ་པ་ཀརྨ་པ་ཞེས་པའི་སྒྲ་བཅས་གསལ་བར་གཟིམ་ལམ་དུ་བྱུང་ཞེས་གསུངས་པས། དེ་ལྟར་འཁྲུངས་ཡུལ་བ་གོར་དང་༄གོང་ས་སྐྱབས་མགོན་ཆེན་པོའི་གཟིམ་ལམ་གཉིས་གཅིག་མཐུན་བྱུང་བས། དད་ལྡན་ཕལ་མོ་ཆེ་ཡི་ཡིད་ཆེས་ཚད་མར་བཟུང་བའི་གནས་སུ་གྱུར། ཆུ་སྤྲེལ་བོད་ཟླ་གསུམ་པའི་ཚེས་བཅུ་ཉིན་སྐྱབས་རྗེ་སྒྲུབ་དཔོན་བདེ་ཆེན་རིན་པོ་ཆེ་ནས་མཚུར་སྣར་གདན་སའི་སྐུ་ཚབ་བླ་མ་དོལ་མོ་དང་དབུ་ཆུང་གཉེར་དྲུང་སོགས་ཀྱིས་གཙོས། གསོལ་གཟིམ་མགྲོན་གསུམ་སྐུ་དར་དང་ཁ་འབུད་ཆ་ཚང་། ཡབ་སྲས་རྣམ་གཉིས་ཀྱི་སྐུ་ཚབ་རྣམ་གཉིས། བོད་རང་སྐྱོང་ལྗོངས་ཀྱི་སྐུ་ཚབ་བཅས་ཡང་སྲིད་རིན་པོ་ཆེ་མཆོག་གི་སྤྲུལ་པའི་སྐུའི་གདན་ཞུར། ཆབ་མདོ་ས་གནས་སྲིད་གཞུང་དང་རྫོང་ལ་འབྲེལ་བ་ཞུས་ཏེ་ཆབ་མདོ་ནས་དབུ་ཁྲིད་ཁག་གི་རྒྱབ་སྐྱོར་ཕེབས་རོགས་ཀྱིས། སྟོན་ཡང་སྲིད་རིན་པོ་ཆེ་ཆོས་བཞུགས་མཛད་ཡུལ་དཀར་ལེགས་དགོན་དུ་འཕོང་ལ་སྐྱེན་པའི་ཉག་ཕྲན་བཞིན་ཀར་ཀོར་ཀྱག་ཀྱོག་མེད་པར་བརྫོལ་ཏེ་ངལ་མེད་བདེ་བླག་དང་། རྒྱལ་དབང་མཆོག་གི་ཡང་སྲིད་སྤྲུལ་པའི་སྐུ་ཡི་གསེར་ཞལ་ཐོག་མར་མཇལ་བའི་སྐལ་བཟང་གི་དགའ་སྟོན་ཟད་མི་ཤེས་པ་ཐོབ་ཏེ་མཇལ་རྟེན་གསུམ་འདེགས་

འབུལ་དང་འབྲེལ་བའི་ན་བཟའ་ཉེར་སྤྱད་རྣམས་ཕུལ། མཆོག་སྤྲུལ་རིན་པོ་ནས་ཀྱང་དེ་ཉིན་སྟོན་མཁྱེན་གཟིགས་ཏེ་ཞོགས་པ་སྔ་པོ་བཞེངས་ནས་ད་ང་འགྲོ་རན་པ་ཡིན། དཀར་ལེགས་དགོན་པས་ང་ལ་ཏན་ཤེལ་སྒམ་གཅིག་བསྐུར་ཨེ་ཡོང་གསུངས། ཡུམ་གྱིས་ཨ་པོ་དགའ་དགའ་གང་དུ་ཕེབས་རྒྱུ་ཡིན་ཞུས་པས། དབུས་ཕྱོགས་ཀྱི་གདན་སར་ཕེབས་རྒྱུའི་བརྡ་སྟོན་ཡང་གནང་འདུག །བཞུགས་ཁྲིར་བཞུགས་སུ་གསོལ་ནས། མཇལ་རྟེན་འགྲིགས་དང་། གསོལ་ཇ་བཞེས་འབྲས་བཏེག་སྟེ་རྟེན་འབྲེལ་སྒོ་མོ་དབྱེ། དེ་བཞིན་དཀར་ལེགས་དགོན་པའི་དབུ་འཛིན་བླ་མ་ལ་ལེགས་འབུལ་གྱི་རྣམ་པ་དང་། འདུས་སྡེར་བསྙེན་བཀུར་མང་འགྱེད་སོགས་འབུལ་སྤམ་མི་དམའ་བ་ཕུལ། དེ་བཞིན་ཡབ་ཡུམ་སྐུ་མཆེད་མི་ངོ་རེ་བཞིན་ལེགས་སྐྱེས་དངོས་འབུལ་རྒྱ་མི་ཆུང་བ་བསྟར། དེའི་ཁུལ་གྱི་མཇལ་མི་རྣམས་ལ་རྒྱལ་དབང་མཆོག་གི་ཕྱག་དབང་བྱིན་རླབས་མཛད་དེ། དེ་ནས་རྒྱལ་བའི་དབང་པོའི་ཡང་སྲིད་རིན་པོ་ཆེ་ཡབ་ཡུམ་སྐྱོན་འཁོར་རྣམས་ཕྱི་ལོ་ ༡༩༩༣ བོད་ཟླ་བཞི་པའི་ཚེས་དགུ་ཉིན་བོད་ལྗོངས་དབུས་སུ་ཆིབས་ཞལ་བསྒྱུར། ཕེབས་ལམ་དུ་གདན་ས་བར་བ་ཀརྨ་དགོན་ནས་ཕེབས་བསུ་མཇལ་དར་དང་། རྟེན་གསུམ་འདེགས་འབུལ་ཞུ་མཁན་མི་མང་འདུ་འཛོམས་སོགས་ལ་ཞལ་མཇལ་ཕྱག་བྱིན་གནང་། གཉན་ཆེན་ཐང་ལྷའི་མདུན་དུ་ཕེབས་བསུ་གཉིས་པར་མཚུར་ཕུའི་གདན་ཚབ་པ་སྐྱབས་རྗེ་སྒྲུབ་དཔོན་བདེ་ཆེན་ཚེ་དབང་རིན་པོ་ཆེའི་དབུས་བླ་གྲྭ་བཅུ་གཉིས་བཅར། དབུ་གུར་ཆེན་མོའི་ཆོས་ཁྲིར་བཞུགས་སུ་གསོལ་བ་དང་དུས་མཚུངས་འབྲུག་སྐད་ཐེང་གསུམ་སྒྲ་མཐུད་དུ་གྲག་ཤིང་། ཆར་སིམ་བུ་བབས་པས་རྟེན་འབྲེལ་ཆེ་བར་མངོན་ནོ། །མཇལ་རྟེན་འགྲིགས་དང་གསོལ་ཇ་བཞེས་འབྲས་སོགས་རྟེན་འབྲེལ་གྱི་མཛད་སྒོ་བསྐྱངས། སང་ཉིན་གནས་ནང་དགོན་པའི་ཕེབས་སྒྲིག་སར་ཞབས་སོར་འཁོད། དེར་འདུས་ཡོངས་ལ་མཇལ་ཁ་དང་བྱིན་

ཟླབས་སྐུལ། གླིང་ཁ་འོག་ཏུ་ཐབ་བསྲུའི་ཕེབས་སྒྲིག་སར་ཞབས་སོར་བཀོད། མཛད་སྒོ་གྲུབ། དེ་བཞིན་ཐོག་མ་དཀར་ལེགས་དགོན་ནས་བཟུང་དབུས་ཀྱི་གདན་ས་མཚུར་མདོ་བོ་ལུང་དུ་མ་ཕེབས་བར་དུ། །ཕེབས་ལམ་རྣམས་སུ་བསང་དུད་ཀྱིས་སྤྲིན་ཕུང་དཀྲིགས་ཤིང་མི་མང་གིས་གསོལ་འདེབས་སྨོན་ལམ་བྱེད་མཁན་རྣམས་ལ་མཐོང་གྲོལ་མཚན་དཔེའི་དགྲེས་ཞལ་འཛུམས་བཞིན་གཟིགས་པས་ཐམས་ཅད་ཀྱི་རྒྱུད་ལ་ཐར་པའི་ས་བོན་འཕེབས། གོང་ཚེས་ས་ཟླའི་ཚེས་དགུ་ཉིན་སྟོན་འཁོར་རྣམས་དཀར་ལེགས་དགོན་ནས་ཆིབས་བཏེག་དེའི་སང་ཉིན་ས་ཟླའི་ཚེས་བཅུ་ཉིན་འཕགས་ཡུལ་ཧྥ་རམ་ས་ལར། གནས་གྲྭའི་གཟབ་གསོལ་སྐབས་གནས་སྐྱོང་ཆོས་རྒྱལ་ཆེན་པོའི་སྐུལ་བའི་རྡོ་རྗེའི་གསང་ལུང་ལས། ༼ཧྲཱིཿ ངོས་ཀྱི་སློབ་དཔོན་མཐོང་བ་དོན་ལྡན་མཆོག་དང་ཁ་བའི་ལྗོངས་ཀྱི་སྐྱེས་འགྲོ་རྣམས་ཞལ་འཛོམས་པའི་བདེ་སྐྱིད་ཀྱི་ཉི་མ་འཆར་བ་ངེས་པའི་གཏམ་རྣ་བའི་བདུད་རྩི་ལྟ་བུ་ཐོས་པར་ཉེ་བ་ན་དམ་ཚིག་མཐུན་པོའི་ངང་ནས་བག་ཕེབས་མཛོད་ཅིག །འདོད་ཁམས་བདག་མོ་དང་གཟུགས་མེད་ངོས་གཉིས་ནས་ནམ་ཡང་བསླུ་བར་མི་བྱའོ། ། ཞེས་ཕེབས།༽ སྟོན་འཁོར་རྣམས་གསང་ཕོག་བརྒྱུད་ཆུ་སྤྲེལ་ཟླ་བ་བཞི་པའི་ཚེས་བཅོ་ལྔ་ལ་སྟོད་ལུང་མཚུར་ཕུར་འབྱོར། གཙུག་ལག་ཁང་གི་ཡང་སྟེང་ནས། ཐོག་རོལ་རྒྱས་པ་དང་། འོག་ཤོད་ནས་འདུས་ཚོགས་ནོར་བུའི་ཕྲེང་བས་གསེར་ཕྲེང་། ལྷ་ཡི་དབང་པོ་བརྒྱ་བྱིན་དང་། ཧ་ཤང་སོགས་ཀྱིས་མེ་ཏོག་འཐོར་བཞིན། བསྟན་སྲུང་མ་མགོན་མགར་གསུམ། ཚེ་རིང་བསྐོར་དྲུག །རྒྱ་རོལ། རྒྱ་སེང་སོགས་ལྷ་མི་ཡོངས་ཀྱིས་ཕེབས་བསུ་ཞུས་ཤིང་། ལྷ་མོ་བ་དང་། གཞས་པ། གཞས་མ། ཞབས་བྲོ་སོགས་མི་མང་རྣམས་དགའ་བ་ཡོངས་ཀྱིས་མཚོན་པར་མི་ནུས་པའི་ངང་། གཙུག་ཁང་དུ་བཞུགས་ཁྲིར་ཞབས་པད་འཁོད་ཉིད་དུ་མཇལ་རྟེན་གསུམ་འདེགས་འབུལ་དང་། དཀར་གྲོ་སྟེར་བཞམས་གསོལ་ཇ་

བཞེས་འབྲས་སོགས་དགའ་སྟོན་ཟབ་རྒྱས་ཀྱིས། །རྒྱལ་དབང་མཆོག་གིས་སེར་སྐྱ་མང་ཚོགས་ལ་མཇལ་ཁ་ཕྱག་བྱིན་གྲུབ་ཉིད་དུ་དབུ་རྩེ་གཟིམ་ཆུང་དུ་དགྱེས་སྤྲོའི་ངང་བཞུགས་འཛུགས་གནང་། ཕྱི་ལོ་ ༡༩༩༢ ཕྱི་ཟླ་ ༦ པའི་ཚེས་ ༢༩ ལ་བྱམས་མགོན་ཀྭན་ཏིང་ཏཱ་ཡི་སི་ཏུ་རིན་པོ་ཆེ་དང་། གོ་ཤྲཱི་རྒྱལ་ཚབ་མི་འགྱུར་ཆོས་ཀྱི་གོ་ཆ་རིན་པོ་ཆེ་རྣམ་གཉིས། བཞུགས་སྐར་ཧྭ་རམ་ས་ལ་ཐེག་ཆེན་ཆོས་གླིང་གི་ཕོ་བྲང་དུ་སྤྱི་ནོར་༧གོང་ས་སྐྱབས་མགོན་བཅུ་བཞི་པ་ཆེན་པོ་མཆོག་གི་ཞབས་དྲུང་དུ་ཇོ་བཅར་གྱིས། འདའ་ཀའི་ཞལ་ཆེམས་དང་སྒྲགས་གནས་ལུགས་ཞིབ་གསལ་ལོ་རྒྱུས་སྙན་དུ་གསོལ་བར། ༧གོང་ས་མཆོག་ནས་ཐུགས་དགྱེས་པ་ཆེན་པོས་བཀའ་ཐག་གཅང་གཅད་ཀྱིས་ཕྱག་ཐམ་རིན་པོ་ཆེ་སྩལ་བའི་དགོངས་དོན་དུ། ༼ཞལ་ཆེམས་དོན་མཐུན་ལྟར་སྐྱིད་བྱེད་ཀརྨ་དོན་གྲུབ་དང་། མ་ཡུམ་བློ་དགའ་གཉིས་ཀྱི་བུ་ཤིང་གླང་ལོ་པ་དེ་བཞིན་ཀརྨ་པ་བཅུ་དྲུག་པའི་ཡང་སྲིད་དུ་ངོས་འཛིན་གཏན་ཁེལ་བྱས། སྐུ་ཚེ་མཛད་འཕྲིན་རྒྱས་པའི་སྨོན་འདུན་བཅས། ཏཱ་ལི་བླ་མས་བོད་ཆུ་སྤྲེལ་ཟླ་བ་ ༤ པའི་ཚེས་ ༣༠ ཕྱི་ལོ་ ༡༩༩༢ ཟླ་བ་ ༦ པའི་ཚེས་ ༣༠ ལ། ཞེས། ༽ མགུལ་སྲུང་དང་། མགུལ་དར། ཕྱག་ཕྲེང་བཅས། ཏཱ་ཡི་སི་ཏུ་རིན་པོ་ཆེ་དང་། མཚུར་ཕུའི་རྒྱལ་ཚབ་རིན་པོ་ཆེ་རྣམ་གཉིས་ལ་བསྩལ་གནང་མཛད་ཅིང་། དགྱེས་ཤིང་བརྩེ་བའི་བཀའ་སློབ་ཟབ་རྒྱས་བསྐྱངས་རྗེས་རིན་པོ་ཆེ་རྣམ་གཉིས་རིམ་གྱིས་བོད་ཕྱོགས་སུ་ཆིབས་བསྒྱུར་བསྐྱངས་བ་རེད། ཕྱི་ཟླ་ ༧ ཚེས་ ༢༣ ཉིན་སྐྱབས་མཆོག་བྱམས་མགོན་ཀྭན་ཏིང་ཏཱ་ཡི་སི་ཏུ་རིན་པོ་ཆེ་དང་། མཚུར་ཕུའི་གོ་ཤྲཱི་རྒྱབ་ཚབ་རིན་པོ་ཆེ་ལྷན་རྒྱས་ས་སྤྱོད་ཐུགས་ཀྱི་གནས་མཆོག་མཚུར་ཕུར་འབྱོར་སྐབས། གདན་ས་མཚུར་ཕུ་དགོན་གྱི་སྐར་གོང་འོག་གཙོས་ས་གནས་ཀྱི་ཀམ་ཚང་དགོན་ཁག་རྣམས་ནས་ཕེབས་བསུ་ཟབ་རྒྱས་ཞུས་ཏེ། རྒྱལ་དབང་སྐུ་ཕྲེང་བཅུ་བདུན་པ་མཆོག་དང་མཇལ་ཕྲད་ཐོག་མའི་

སྐབས་མ་པང་དུ་བུ་འཇུག་པ་བཞིན་གྱི་དགྱེས་མཉེས་ཐུགས་བརྩེ་ཤིན་ཏུ་ཆེ་བར་མཛད། དེ་ནས་གངས་ཅན་བོད་ཀྱི་ལྷ་སྐལ་ཇོ་བོ་ཡིད་བཞིན་ནོར་བུའི་སྐུ་ལ། གསེར་ཞལ། གསེར་ཆབ་དང་། སྣ་ལྔའི་མཆོད་སྤྲིན་དཔག་མེད་དུ་སྤྲོས་པའི་དྲུང་དུ་སྐྱབས་རྗེ་བྱམས་མགོན་སི་ཏུ་རིན་པོ་ཆེ་དང་། གོ་ཤྲི་རྒྱལ་ཚབ་རིན་པོ་ཆེ་རྣམ་གཉིས་ནས། བོད་ཆུ་སྤྲེལ་ཟླ་བ་དྲུག་པའི་ཚེས་བཞི་དུས་ཆེས་དགེ་བར་རྟེན་མཆོག་ཇོ་བོ་ཤཱཀྱ་མུ་ནེའི་དྲུང་དུ། ༄དཔལ་རྒྱལ་བ་ཀརྨ་པའི་ཆུང་སྲིད་རིན་པོ་ཆེའི་དབུ་སྐྲ་གཙུག་ཕུད་བསིལ་བ་དང་། ༄གོང་ས་སྐྱབས་མགོན་ཆེན་པོའི་བསྩལ་བའི་མགུར་སྙུང་དང་མགུལ་དར་བཅས་ཕུལ་བ་དང་ཆབས་ཅིག་ཨོ་རྒྱན་སངས་རྒྱས་གཉིས་པའི་ལུང་བྱང་ལས། ༄དཔལ་ཁྱབ་བདག་ཨོ་རྒྱན་རྒྱལ་བའི་སྨྱུ་གུ་འགྲོ་འདུལ་ཕྲིན་ལས་རྡོ་རྗེ་རྩལ་ཕྱོགས་ལས་རྣམ་པར་རྒྱལ་བའི་སྡེ་དཔལ་བཟང་པོ། ཞེས་མཚན་གསོལ་ལྷུགས་གློག་གནང་སྟེ། རྩེ་ཕོ་བྲང་སོགས་གནས་ཆེན་ཁག་ལ་གནས་མཇལ་མཆོད་འབུལ་བཅས་ཀྱི་མཛད་སྒོ་གྲོལ། དེ་ནས་སྐྱབས་མཆོག་རྣམ་གཉིས་ནས་འགན་བཞེས་ཀྱིས། གསེར་ཁྲིར་མངའ་གསོལ་ཞུས་པ་ནི། ཕྱི་ལོ་ ༡༩༩༢ ཕྱི་ཟླ་ ༩ ཚེས་ ༢༧ བོད་རབ་བྱུང་བཅུ་བདུན་པའི་ཨངྒི་ར་ཞེས་པ་ཆུ་སྤྲེལ་ཧོར་ཟླ་༨པའི་ཚེས་ ༡རེས་གཟའ་ཧྲ་བདུན་དབང་པོ་དར་བ་དང་། རྒྱུ་སྐར་དབོ་སྟེ་སུ་ཏྲོ་མེ་ཀླུང་དང་། ཕྱེད་ཡོལ་རྒྱུ་སྐར་མེ་བཞི་འཕྲད་པས་འཆི་མེད་གྲུབ་པའི་སྦྱོར་བ་བཅས་གཟའ་སྐར་ཆོས་གསུམ་འཕྲོད་སྦྱོར་བཟང་བའི་ཉིན་ཐུགས་སྲས་རྣམ་གཉིས་ཀྱིས་དཔལ་དང་གཟི་བརྗིད་མངའ་ཐང་བསམ་གྱིས་མི་ཁྱབ་པ་དང་ལྡན་པའི་སྒར་ཆེན་འདུ་ཁང་ཆེན་མོའི་ནང་། དབུ་ལས་དགེ་འདུན་རྣམས་ཀྱིས་གཟབ་མཆོར་ཡང་དག་པའི་ཐོག་ནས་སྤོས་བསུ་སེར་སྦྲེངས་དང་སྤྱན་འདྲེན་རྒྱ་གླིང་བཅས་ཀྱིས་སྤུན་བསུས་ཏེ། ༄རྒྱལ་བའི་དབང་པོའི་ཡང་སྲིད་རིན་པོ་ཆེ་འདུ་ཁང་ཆེན་མོར་ཆིབས་བསྒྱུར་བཀའ་དྲིན་བསྐྱང་ཐོག་འཛིགས་མེད་གསེར་ཁྲིར་ཞབས་སོར་བཀྲ་

ཞེས་ཀྱི་རེ་ཁ་དཔལ་གྱིས་བཀོད་པར་མཛད། དེ་ནས་གྲུབ་མཐའ་རང་ལུགས་ཀྱི་ཕྱག་སྲོལ་བཞིན་མཛད་རིམ་རྣམས། བྱམས་མགོན་སི་ཏུ་རིན་པོ་ཆེ་དང་། གོ་ཤྲི་རྒྱལ་ཚབ་རིན་པོ་ཆེ་རྣམ་གཉིས་སོ་སོ་ནས་སྤྱི་རྟེང་དུ་གསེར་ཁྲི་མངའ་གསོལ་གྱི་རྟེན་འབྲུང་གི་ཞེས་བརྗོད་དང་འབྲེལ། ༸རྒྱལ་བའི་དབང་པོ་ཀརྨ་པ་ཆེན་པོའི་སྐུ་ཆེ་བའི་ཡོན་ཏན་གྱི་བསྔགས་པ་མཐའ་ཡས་པས་རབ་ཏུ་བསྟོད་པའི་སྒོ་ནས་མངའ་གསོལ་ཞེས་བརྗོད་ཀྱི་རིམ་པ་རྣམས་དང་། རྟགས་བརྒྱད། རྫས་བརྒྱད། འདོད་ཡོན་སྣ་ལྔ། རྒྱལ་སྲིད་སྣ་བདུན་སོགས་བཀྲ་ཤིས་པའི་རྫས་མཐའ་དག་དང་། ཞིང་ཁམས་རྒྱ་མཚོའི་རྒྱས་བཤད་དང་འབྲེལ་བའི་མཎྜལ་སྐུ་གསུང་ཐུགས་རྟེན་རྣམས་རྒྱལ་བའི་དབང་པོའི་ཕྱག་ཏུ་རྣམ་གྲངས་རེ་རེ་བཞིན་རིམ་པར་བཏེགས་ཏེ་འབུལ་བཞེས་བཀའ་དྲིན་བསྐྱངས། མཁས་པ་གཞན་གྱིས་ཀྱང་ཆོས་ཀྱི་མཆོད་སྤྲིན་ཅི་རིགས་སུ་ཕུལ། ཁྲི་སྟོན་གྱི་མཛད་སྒོར་ཐེབས་པ། བོད་ཁམས་མཐའ་དབུས་ཡོངས་ཀྱི་ནང་བསྟན་གྲུབ་མཐའ་ཁག་གི་དགོན་པའི་བླ་སྤྲུལ་ ༢༧༠ སྐོར་དང་། དེ་བཞིན་སེར་སྐྱ་མི་མང་ཁྲི་ཕྲག་གཉིས་ལས་བརྒལ་བ་དང་། ཕྱི་ཡི་རྒྱལ་ཁབ་ཉི་ཤུ་རྩ་བདུན་ནས་ཀརྨ་བཀའ་བརྒྱུད་ཀྱི་དགོན་པ་དང་། ཆོས་ཚོགས་ཀྱི་བླ་སྤྲུལ་སོགས་༨༠༠ལྷག་བཅས་ཁྲི་གསོལ་མཛད་སྒོར་བཞུགས་པ་དང་། མཛད་སྒོའི་ཐོག་རྒྱལ་སྲིད་སྤྱི་ཁྱབ་ཁང་ཆོས་ལུགས་ཙུས་ཀྱི་ཙུས་ཀྲང་རན་ཨུ་ཀྲེ་ནས་རྒྱལ་སྲིད་སྤྱི་ཁྱབ་ཁང་གི་ཞེས་བརྗོད་སྒྲོག་སྦྲུངས་དང་། ཀྲུང་གོ་གུང་ཁྲན་ཏང་དབུ་བརྟེས་ནས་ད་བར་སྤྲུལ་སྐུ་ངོས་ལེན་བྱས་པ་ཐེངས་དང་པོ་ཡིན་པ་སོགས་ཀྱི་ཆེ་བསྟོད་ཕུལ། དེ་རྗེས་བསམ་ཡས། སྨིན་གྲོལ་གླིང་། དཔལ་སྤུངས། ས་སྐྱ་གོང་། འབྲི་གུང་། སྟག་ལུང་། སྐྱོ་བྲག །དགའ་ལྡན། འབྲས་སྤུངས། སེ་ར། བཀྲ་ཤིས་ལྷུན་པོ། མཚུར་སྣར་གོང་སོགས་ཆོས་བརྒྱུད་རིས་མེད་ཀྱི་དགོན་སྡེ་ཁག་གིས། རྣམ་ཐར་བང་མཛོད་དུ་སླེབས་པ་ལྟ་བུའི་འབུལ་ཆེན་བསྐྱངས། སྐབས་དེར་ཕྱི་ནང་རྒྱལ་ཁབ་སོ་

བཞི་ནས་ཕེབས་པའི་མི་གྲངས་བཞི་ཁྲི་དགུ་སྟོང་ལྷག་ལ་༄རྒྱལ་དབང་མཆོག་གི་ཆུང་སྲིད་རིན་པོ་ཆེ་དགུང་གྲང་བརྒྱད་ལས་མ་སོན་ཀྱང་ཆེས་ཐོག་མའི་བཀའ་དབང་སྤྱན་རས་གཟིགས་འཁོར་བ་དོང་སྤྲུགས་ལྷ་གཅིག་བྲུཾ་གཅིག་གི་བཀའ་དབང་དང་མ་ཎི་འདོན་བསྐུལ་གནང་རྗེས། མི་མང་ལ་མཇལ་ཁ་སྐུལ་ཏེ་ཆོས་ཕྱོགས་ཀྱི་མཛད་ཆེན་སྔོན་མ་གྲགས་པ་ཞིག་བྱུང་བའོ། །སྤྱིར་རྒྱལ་བ་ཀརྨ་པ་ཞེས་པ་ཕྱོགས་བཅུ་དུས་གསུམ་གྱི་རྒྱལ་བ་སྲས་དང་བཅས་པའི་འཕྲིན་ལས་ཀྱི་མངའ་བདག་ཡིན་པ་མདོ་རྒྱུད་ཕྱོགས་གསུམ་དུ་མས་ལུང་ལས་གྲུབ་པ་དང་། བོད་གངས་ཅན་གྱི་ལྗོངས་འདིར་སངས་རྒྱས་སྤྲུལ་པའི་སྐུ་ཡི་བརྒྱུད་འཛིན་དང་ཐོག་ཀྱང་ཡིན། དེ་ཡི་ནང་ནས་ད་ལྟའི་རྒྱལ་དབང་ཀརྨ་པ་སྐུ་ཕྲེང་བཅུ་བདུན་པ་ཆེན་པོ་ཨོ་རྒྱན་རྒྱལ་བའི་མྱུ་གུ་འགྲོ་འདུལ་ཕྲིན་ལས་རྡོ་རྗེ་མཆོག་ནི། བརྒྱ་ཕྲག་བཅུ་བཞི་པའི་མགོ་སྟོད་དུ། རྒྱལ་དབང་ཀརྨ་པ་སྐུ་ཕྲེང་ལྔ་པ་དྲུང་ཐམས་ཅད་མཁྱེན་པ་དེ་བཞིན་གཤེགས་པས་ལུང་བསྟན་ཚད་མ་དང་གཅིག །བརྒྱ་ཕྲག་བཅོ་བརྒྱད་པའི་ནང་གཏེར་ཆེན་མཆོག་གྱུར་བདེ་ཆེན་གླིང་པའི་དག་སྣང་ཞལ་གཟིགས་ལས་གུ་རུ་པདྨ་འབྱུང་གནས་ཀྱིས་ལུང་བསྟན་ཚད་མ་དང་གཉིས། རྒྱལ་དབང་གོང་མ་ཁྱབ་བདག་རིག་པའི་རྡོ་རྗེའི་འདའ་ཀའི་ཞལ་ཆེམས་ལ་གྲུབ་ཆེན་པཀྵའི་ལས་རྒྱ་མཐུ་མོ་ཆེའི་ཕབས་པའི་རྟགས་ཡིག་ཚད་མ་དང་གསུམ། ༄གོང་ས་སྐྱབས་མགོན་ཐམས་ཅད་མཁྱེན་གཟིགས་ཆེན་པོའི་ཟག་མེད་ཡེ་ཤེས་ཀྱི་གཟིགས་པ་ཚད་མ་དང་བཞི། གནས་སྐྱོང་ཆོས་རྒྱལ་ཆེན་པོའི་ལུང་བསྟན་ཚད་མ་དང་ལྔ། རྒྱ་ནག་དམར་པོའི་སྲིད་གཞུང་གིས་བོད་རྒྱུད་ནང་བསྟན་དཔལ་རྒྱལ་བ་ཀརྨ་པ་བཅུ་དྲུག་རང་བྱུང་རིག་པའི་རྡོ་རྗེའི་ཞལ་ཆེམས་བཀའ་རྒྱ་རིན་པོ་ཆེའི་དགོངས་དོན་ལྟར་ཡང་སྲིད་རྩད་གཅོད་དང་། གདན་ཞུས་ཆོག་པའི་བོད་ལྗོངས་ས་གནས་སྲིད་གཞུང་གིས་བཀའ་ཁྲོལ་རྒྱབ་སྐྱོར་གནད་སྨིན་བྱུང་བ་དང་། ལྷག་པར་ཁྲི་སྟོན་གྱི་

མཛད་སྒོའི་ཐོག་ཀྲུང་གོའི་རྒྱལ་སྲིད་སྤྱི་ཁྱབ་ཁང་གི་ཆོས་ལུགས་ཅུས་ཀྱི་ཅུས་ཀྲང་ནས། རྒྱལ་སྲིད་སྤྱི་ཁྱབ་ཁང་གི་ཤིས་བརྗོད་སྒྲོགས་སྤྲུང་དང་ཆབ་ཅིག་ཀརྨ་པ་སྐུ་ཕྲེང་བཅུ་བདུན་པར་ཆོག་མཆན་གྱི་ཡིག་ཆ་ཚད་ལྡན་ཕུལ་བ་ནི། འདས་པའི་མི་ལོ་དགུ་བརྒྱ་ཉི་ཤུའི་ནང་གི་རྒྱལ་བ་ཀརྨ་པའི་སྐྱེས་རབས་རིམ་བྱོན་ཐམས་ཅད་ཀྱིས་རྒྱ་བོད་ཧོར་གསུམ་བར། དམ་པའི་ལྷ་ཆོས་ཁོ་ནས་བསྐྱངས་པའི་མཆོད་ཡོན་དང་། བླ་སློབ་ཀྱིས་འབྲེལ་པས་ཞི་བདེའི་ཟམ་པ་ལྟ་བུར་ལོ་རྒྱུས་རྒྱབ་ལྗོངས་ཀྱིས་སྒོ་ནས་གུས་བཀུར་ཚད་མ་ཞུས་པ་དང་དྲུག །ཕྱི་སྲོལ་ལྟར་མཐའ་མའི་ཐག་བཅོད་ནི། བསྟན་པ་ཡོངས་རྫོགས་ཀྱི་མངའ་བདག་སྐྱབས་མགོན་རྒྱལ་བ་ཐམས་ཅད་མཁྱེན་གཟིགས་ཆེན་པོ་༧གོང་ས་སྐུ་ཕྲེང་བཅུ་བཞི་པ་བསྟན་འཛིན་རྒྱ་མཚོ་མཆོག་གི་ཕྱག་ཐམ་རིན་པོ་ཆེ་ཚད་མ་སྤྱི་བོར་ཕེབས་པ་བཅས། ཚད་མ་འཕགས་ནོར་གྲང་ལྡན་གྱིས་བགྲངས་པའི་ཆུང་སྲིད་རིན་པོ་ཆེ་ནི། གདོད་མ་ཉིད་ནས་སྤངས་རྟོགས་ཡོན་ཏན་གྱི་བདག་ཉིད་ཆེན་པོར་གྲུབ་པས་ཆོས་ཀྱི་སྤོབས་པས་གཞན་སྣང་ཟིལ་གྱིས་ནོན་པས་ཆེ་དགུ་ཡོངས་ཀྱིས་འདུད། ཤེས་རབ་ཀྱི་རྩལ་ཁ་བྱེ་བས་བཀའ་བསྟན་དང་། ཚོ་ག་སོགས་གཟིགས་པ་ཙམ་གྱིས་ཐུགས་སུ་ཆུབ། །གཞན་སེམས་མཁྱེན་པས་སྙིག་གྱུར་གྱི་ཆོས་རྣམས་མེ་ལོང་ལ་གཟིགས་པ་བཞིན་མངོན་པར་ཤེས་པ་ཐོགས་མེད་དུ་མངའ་བ་སོགས། མདོར་ན་རྗེ་གོང་མའི་སྤངས་རྟོགས་ཀྱི་ཡོན་ཏན་མཚན་དང་དོན་མཚུངས་པའི་སྐྱེས་མཆོག་མི་ཡི་སེངྒེ་འགྲན་པའི་ཟླ་དང་བྲལ་ཞིང་། དྲུང་དེ་བཞིན་གཤེགས་པའི་ལུང་བསྟན་གྱི་བཀའ་བབ་ལས་རྣམ་པར་རྒྱལ་བའི་ཕྲིན་ལས་འཛམ་གླིང་འཁོར་ཡུག་ཏུ་ཁྱབ་པ་འདི་ནི། ༧དཔལ་རྒྱལ་བ་ཀརྨ་པ་སྐུ་ཕྲེང་བཅུ་བདུན་པ་ཆེན་པོའི་མཛད་པ་བླ་ན་མེད་པ་ཞིག་སྟེ། དམར་པོའི་སྲིད་གཞུང་གིས་ཆོས་ལུགས་ཀྱི་ལྟ་བ་སྤྱི་དང་ཁྱད་པར་སྤྲུལ་སྐུའི་ཡང་སྲིད་ཁས་ལེན་པའི་ཐོག་མ་ཞིག་ཏུ་གྱུར་བ་ཙམ་དུ་མ་

ཟད། འདི་ནས་བཟུང་ཁ་བའི་ལྗོངས་སུ་སྤྲུལ་པའི་སྐུའི་ཡང་སྲིད་ཆེ་ཕྲ་དུ་མ་ཞིག་ངོས་འཛིན་ཆོག་པ་བྱུང་བས། བོད་ཀྱི་སྤྲུལ་སྐུའི་ཐོག་མ་ཡང་ཀརྨ་པ་ཡིན་པ་དང་། དུས་འགྱུར་རྗེས་བོད་དུ་སྤྲུལ་སྐུའི་ཡང་སྲིད་ངོས་ལེན་ཞུས་ལུགས་ཐོག་མ་དེ་ཀརྨ་པ་ཆེན་པོ་ཡིན། །གསེར་ཁྲི་མདའ་གསོལ་གྱི་མཛད་སྒོར་ཞུགས་མཁན་གཙོ་བོ། རྒྱ་ནག་གི་དབུ་ཁྲིད་རྣམས་དང་། གདན་ས་ཆེན་པོ་བཞི་ཡི་གཙོས་པས་དབུས་གཙང་ཁམས་གསུམ། བོད་ལྗོངས་ཡོངས་ཀྱི་རིས་མེད་དགོན་སྡེ་ཁག་གི་བླ་སྤྲུལ་མཁན་སློབ་མང་ཚོགས་རྣམས་དང་། ཁྱད་པར་ཧུམ་བཏེག་གདན་སའི་ཕྱག་མཛོད་བསྟན་འཛིན་རྣམ་རྒྱལ་ལགས་དང་། དགོན་གཞུང་དབུ་ཆོས་མཁན་པོ་བཅས་སྐུ་ཚབ་ཁག་དང་། ཕྱི་རྒྱལ་ཁག་ནས་ཕེབས་པའི་ཀརྨ་བཀའ་བརྒྱུད་ཀྱི་དགོན་པ་ཆོས་ཚོགས་ཁག་སུམ་བརྒྱ་བརྒྱལ་བའི་བླ་སྤྲུལ་མི་སྣ་འཐུས་མི། སྐུ་གོང་མའི་གསུང་ལས་སྐྱེས་པའི་སློབ་ཚོགས་དང་སྦྱིན་དང་བཅས་པ་སྟེ། མདོར་ན་རྒྱལ་ཁབ་ཕྱི་ནང་ནས་ཕེབས་པའི་སྐྱེ་བོ་སེར་སྐྱ་ཁྲི་ཕྲག་མང་པོའི་དབུས་སུ། ལྷ་དང་བཅས་པའི་ཁམས་གསུམ་འགྲོ་བ་ཡོངས་ཀྱི་ཕན་བདེ་མ་ལུས་པ་འབྱུང་བའི་གཞི་རྩ་མཉམ་མེད་ཐུབ་པའི་བསྟན་པ་རིན་པོ་ཆེ་སྤྱི་དང་། ལྷག་པར་ངེས་དོན་སྒྲུབ་བརྒྱུད་སྙིང་པོ་བཀའ་བརྒྱུད་ཡོངས་ཀྱི་བསྟན་པའི་གཙུག་ནོར་ཆེན་པོར་འོག་མིན་མཚུར་མདོ་བོ་ལུང་གི་ཆོས་འཁོར་གཙུག་ལག་ཁང་ཆེན་པོའི་འཇིགས་མེད་གདོང་ལྔས་བཏེགས་པའི་གསེར་གྱི་ཁྲི་འཕང་བླ་ན་མངོན་པར་མཐོ་བར། ཞབས་སེན་སྨུ་ཧྲིག་འོད་ཆགས་བཀྲ་ཤིས་པའི་ཆོས་ཀྱི་འཁོར་ལོ་རེ་ཁ་མངོན་པར་བགོད་པའི་བསྐལ་བཟང་ཐོབ། མདའ་གསོལ་གཟེངས་བསྟོད་རྟེན་འབྲེལ་གྱི་རིམ་པའི་མཛད་བཟང་འཛམ་གླིང་ཡོངས་སུ་ཁྱབ་པར་གྱུར། དེ་ནས་བཟུང་ཐོག་མར་མཚུར་མདོ་བོ་ལུང་གི་གདན་སར་རྒྱལ་སྲས་རྣམ་གཉིས་ཀྱི་དྲུང་ནས་དབང་ལུང་སོགས་གསན་བསམ་གྱི་དབུ་ཚུགས། རིམ་བཞིན་གདན་འཛིན་སྒྲུབ་དཔོན་བདེ་

ཆེན་ཚེ་དབང་རིན་པོ་ཆེ་དང་། ཡོངས་འཛིན་དགུ་མཛད་ཐུབ་བསྟན་བཟང་པོ་བ་ཞེས་གཉེན་རྣམས་ཀྱི་དྲུང་ནས་ཡི་གེ་འབྲི་ཀློག་དང་། མར་ལུགས་རྒྱུད་སྡེ་རྣམས་ཀྱི་འདོན་གདངས་དབྱངས། རྒྱུད་སྡེ་རྣམས་ཀྱི་ཕྱག་དཔེ་ཡོངས་རྫོགས་མཐོང་རྒྱུན་ལྷར་ལོ་གཉིས་དང་ཕྱེད་ཀའི་ནང་ཐུགས་འཛིན་ལེགས་པར་གྲུབ། ལོ་ཡག་མཁན་པོ་དང་བླ་མ་ཉི་མ་ཚེ་རིང་ལགས་ཀྱིས་རིགས་ལམ་ཆུང་བ་ནས་དབུ་བཙུགས། བརྡ་དག་ངག་གི་སྒྲོན་མེ། སུམ་རྟགས་འགྲེལ་ཆེན་མུ་ཏིག་ཕྲེང་མཛེས། དབྱངས་ཅན་སྒྲ་མདོ། མངོན་བརྗོད་དང་སྙན་ངག་སོགས་ཕུལ་བས། བརྡ་དག་རིག་གནས་སྐོར་ལ་མཁྱེན་པ་ཐོགས་མེད་དུ་རྒྱས་པ་མ་ཟད་སྤྱོད་འཇུག་དང་དབུ་མ་འཇུག་པ་སོགས་ནང་དོན་རིག་པའི་གཞུང་ལུགས་རྣམས་ལ་གསན་བསམ་གྱིས་དུས་འདའ་བར་མཛད་ཅིང་། བར་སེང་རྣམས་སུ་བོད་ཁམས་ཡོངས་དང་། རྒྱ་དཀར་ནག་དང་འཛམ་གླིང་ཤར་ནུབ་ཀུན་ལ་མཚན་གྱི་སྙན་པ་ཐོས་ཏེ། བླ་སྤྲུལ་མཁན་སློབ་མི་དཔོན་སྐུ་སེར་དང་མཇལ་བ་རྣམས་ལ། ཞལ་མཇལ་དང་བཀའ་དབང་ལྗགས་ལུང་སོགས་སོ་སོའི་མོས་ཁམས་དང་མཐུན་པར་བསྩལ། །དེ་བཞིན་འཛམ་མགོན་ཀོང་སྤྲུལ་སྐུ་ཕྲེང་གསུམ་པ། གནས་ནང་དཔའ་བོ་སྐུ་ཕྲེང་བཅུ་གཅིག་པ། དིལ་ཡག་ཟླ་བཟང་སྐུ་ཕྲེང་བདུན་པ། རི་བར་གསལ་བྱེད་སྐུ་ཕྲེང་ལྔ་པ་རྣམས་ཀྱི་ཡང་སྲིད་མངོན་མཁྱེན་ཐོགས་མེད་ཀྱིས་ངོས་འཛིན་མཛད་པས་ཀུན་གྱིས་ངོ་མཚར་ཞིང་ཤིན་ཏུ་དད་པའི་གནས་སུ་གྱུར་པ་དང་། འོག་མིན་མཚུར་ཕུའི་གཙུག་ལག་ཁང་གོང་མ་གསར་བཞེངས་སྐབས། རྩིག་ངོས་རྡོ་ལ་ཕྱག་རྗེས་གསལ་བར་འཇོག་པ་མཇལ་རྒྱུ་ཡོད། རྒྱལ་དབང་མཆོག་དགུང་ལོ་བཅུ་པའི་ཐོག་བོད་ཤིང་ཁྱི་ཟླ་བ་བརྒྱད་པའི་ཚེས་བཅུ་བཞི་སྤྱི་ལོ་ ༡༩༩༤ཕྱི་ཟླ་དགུ་པའི་ཚེས་བཅོ་བརྒྱད་ཉིན་གདན་ས་མཚུར་ཕུ་ནས་ཞབས་ཐེག་སྟེ། རིམ་བཞིན་གཙུག་ལག་ཁང་དང་། པོ་ཏ་ལ་སོགས་གནས་གཟིགས་གནང་། ཕྱི་ཚེས་ཉེར་ལྔ་ཉིན་

བོད་རང་སྐྱོང་ལྗོངས་ཀྱི་འགོ་ཁྲིད་མང་པོས་ཕེབས་བསྐྱེལ་བཅས་ཁྲེན་ཏུ་བརྒྱུད་པེ་ཅིན་དུ་ཕེབས། པེ་ཅིན་གནམ་ཐང་དུ་ཀྲུང་དབྱང་འཐབ་ཕྱོགས་གཅིག་གྱུར་ཕུའི་ཕུའུ་ཀྲང་དང་། རྒྱལ་སྲིད་སྤྱི་ཁྲབ་ཁང་ཆོས་དོན་ཅུས་ཀྱི་ཅུས་ཀྲང་གཞོན་པ་ཕྲིན་ལས། རྒྱལ་ཁབ་མི་རིགས་ཨུ་ཡོན་ལྷན་ཁང་གི་འགོ་ཁྲིད་བཅས་ཀྱིས་ཕེབས་བསུའི་མཇལ་དར་ཕུལ། ཕྱི་དྲོ་ཚོུད་དྲུག་པར་རྒྱལ་དོན་ཨུ་ཡོན་ལྷན་ཁང་དང་། རྒྱལ་སྲིད་སྤྱི་ཁྲབ་ཁང་དྲུང་ཡིག་ཆེན་མོ་བ་ལོ་ཀན་དང་། རྒྱལ་ཡོངས་ཆབ་གྲོས་ཀྲུའུ་ཞི་གཞོན་པ་ང་ཕོད་ངག་དབང་འཇིགས་མེད། ཀྲུང་དབྱང་འཐབ་ཕྱོགས་གཅིག་གྱུར་ཕུའུའི་ཕུའུ་ཀྲང་གཞོན་པ་ལི་ཧེ་ཀྲུའུ། རྒྱལ་སྲིད་སྤྱི་ཁྲབ་ཁང་ཆོས་དོན་ཅུས་ཀྱི་ཅུས་ཀྲང་ཀྲང་ཧྲེང་ཙོ་དང་ཕྲིན་ལས། རྒྱལ་སྲིད་སྤྱི་ཁྲབ་ཁང་དོ་དམ་ཅུས་ཀྱི་འགོ་ཁྲིད་ཕང་ཞའོ་ཧྲན། ཀྲུང་གོ་ནང་བསྟན་མཐུན་ཚོགས་འགོ་ཁྲིད་ཏའོ་ཧྲུ་རན། བོད་རང་སྐྱོངས་ལྗོངས་ཆབ་གྲོས་ཀྲུའུ་ཞི་དང་། ཏང་ཨུད་ཀྱི་ཧྲུའུ་ཅི་གཞོན་པ་རག་ཕྱིས་སོགས་འགོ་ཁྲིད་རྣམས་ཀྱིས་པེ་ཅིན་སྐུ་མགྲོན་ཁང་ཐོག་བརྩེགས་གསུམ་པར་གདན་ཞུས་མཇལ་དར་གསོལ་སྟོན་ཕུལ། ཕྱི་ཆེས་ཉེར་བདུན་ཉིན་ཀྲུང་ནན་ཧེ་རུ་རྒྱལ་ཡོངས་ཆབ་གྲོས་ཀྲུའུ་ཞི། །ལི་རུ་ཧོན་དང་། ང་ཕོད་ངག་དབང་འཇིགས་མེད། ཡོ་ཀན་དང་ཀྲུང་གོ་ནང་བསྟན་མཐུན་ཚོགས་ཀྱི་ཚོགས་གཙོ་ཀྲའོ་ཕུ་ཁྲུའུ། ཀྲུང་དབྱང་འཐབ་ཕྱོགས་གཅིག་གྱུར་ཕུའུ་འི་ཕུ་ཀྲང་ཤང་ཀྲའོ་གོ ཀྲང་ཧྲེང་ཙོ། ཕྲིན་ལས། རག་ཕྱིས། བོད་རང་སྐྱོང་ལྗོངས་མི་དམངས་སྲིད་གཞུང་གི་ཀྲུའུ་ཞི་རྒྱལ་མཚན་ནོར་བུ་སོགས་ལ་ཐུག་འཕྲད་གནང་སྐབས། ལི་རུ་ཧོན་གྱིས་དོ་དགོང་གསོལ་ཚིགས་འབུལ་ས་འདི་སྔོན་ཀྲུའུ་ཞི་མའོ་ཙེ་ཏུང་སྐུ་འཚོ་བཞུགས་ཀྱི་གཟིམ་ཁང་རེད། གསོལ་ཚིགས་བཟོ་མཁན་གྲས་སུ་དེ་སྔོན་མའོ་ཙེ་ཏུང་གི་མ་ཆེན་ཞིག་ཀྱང་བཀོད་བསྒྲིགས་བྱས་ཡོད། ས་ཆ་འདིར་མའོ་ཀྲུའུ་ཞི་དགོངས་པ་རྫོགས་རྗེས་སུ་གསོལ་ཚིགས་ཕུལ་བ་ཐེངས་དང་པོ་རེད་ཅེས་བཤད། ཕྱི་

ཟླ་བཅུ་པའི་ཚེས་གཅིག་ཉིན། གནམ་བདེའི་སྒོ་མོའི་སྟེང་དུ་ཙང་ཅི་མན་ཀྲུའུ་ཞེས་ཀརྨ་པར་མཇལ་འཕྲད་བྱས་པ་རྒྱ་བོད་ལོ་རྒྱུ་རིང་མོའི་ཐོག །ས་ཆ་འདིར་རྒྱ་ནག་གི་རྒྱལ་པོའམ་དཔོན་ཆེན་ཞིག་གིས་བོད་ཀྱི་བླ་མར་མཇལ་འཕྲད་བྱས་པ་ལོ་རྒྱུས་ཐོག་ཐེངས་དང་པོ་རེད་ཅེས་རྒྱ་མི་རིགས་མཆོག་ཐལ་མང་པོས་ཧ་ལས་མདོག་བྱེད། དེ་སྐབས་ཙང་ཅི་མན་ཀྲུའུ་ཞེས། ཁྱེད་རང་བདེ་བོའི་ངང་བོད་ལྗོངས་དར་རྒྱས་གོང་འཕེལ་ཡོང་བ་དང་། བོད་མི་དམངས་འཚོ་བ་བདེ་སྐྱིད་ཡོང་བར་སྨོན་འདུན་ཞུ། ཞེས་དང་། ཀརྨ་པ་རིན་པོ་ཆེ་སློབ་སྦྱོང་ལ་བརྩོན་འགྲུས་དང་། བདེ་ཐང་དང་འཚར་ལོངས་ཡོང་བ་རྒྱལ་གཅེས་ཆོས་གཅེས་ཀྱི་སྤྲུལ་སྐུ་ཞིག་ཆགས་ཐུབ་པར་བརྩོན་ལེན་གནང་ནས་བོད་དར་རྒྱས་གོང་འཕེལ་ཡོང་བའི་ཆེད་དུ་ལེགས་སྐྱེས་འབུལ་དགོས་ཞེས་སློབ་སྟོན་ཕུལ། །ཀརྨ་པས་ཏང་ཀྲུང་དབྱང་དང་། རྒྱལ་སྲིད་སྤྱི་ཁྱབ་ཁང་ནས་ང་རང་ལ་ཐུགས་ཁུར་གཟབ་བཞེས་གནང་བར་ངས་སྙིང་ཐག་པ་ནས་ཐུགས་རྗེ་ཆེ་ཞུ་རྒྱུ་དང་། ཙང་ཅི་མན་ཀྲུའུ་ཞི་སྐུ་གཟུགས་བདེ་ཐང་དང་སྐུ་ཚེ་ཡུན་གནས་ཡོང་བའི་སྨོན་འདུན་ཡོད་ཅེས་གསུངས། ཕྱི་ཚེས་གཉིས་ཉིན་ཀྲུང་དབྱངས་འཐབ་ཕྱོགས་གཅིག་གྱུར་ཕུའུའི་ཕུའུ་ཀྲང་དང་། རྒྱལ་ཡོངས་ཆབ་གྲོས་ཀྱི་ཀྲུའུ་ཞི་གཞོན་པ་གཅིག་ཕྱོགས་ཝང་ཀྲའོ་གོ་སོགས་ཀྱིས་ཏང་ཀྲུང་དབྱང་དང་རྒྱལ་སྲིད་སྤྱི་ཁྱབ་ཁང་གི་འཚབ་བྱས་ནས་མཇལ་དར་འབུལ་བཞེས་མཛད། ཕྱི་ཚེས་བདུན་ཉིན་ཀྲུང་དབྱང་འཐབ་ཕྱོགས་གཅིག་གྱུར་ཕུའུ་ཀྲང་གཞོན་པ་ལི་ཏེ་ཀྲུའུ་དང་། དྲུང་ཡིག་ཆེན་མོ་བ་ཀྲང་མང་སྣ་སོགས་འགྲོ་ཁྲིད་ཁག་གིས་སྣེ་ཁྲིད་བྱས་ཏེ་ནན་ཅིང་དང་ཧྲང་ཧེ་སོགས་རྒྱ་ཡི་ཞིང་ཆེན་ཁག་ལ་གཟིགས་སྐོར་དང་། རྒྱ་ནག་ཐེག་ཆེན་གྱི་གཙུག་ལག་ཁང་རྣམས་དང་། ནང་པའི་གནས་ཆེན་ཁག་དང་རྒྱ་ནག་རི་བོ་རྩེ་ལྔ། སྤང་ཆེན་འགྱིངས་རི་རྣམས་ལ་གནས་གཟིགས་གནང་། དེ་དག་ཏུ་ཕེབས་སྐབས་ཁོང་ལ་ཨང་རིམ་དང་པོའི་སྲུང་བྱ་

དང་ཚ་རྐྱེན་ཕུལ། སྤྱིར་གུང་ཁྲན་ཏང་དམར་པོའི་སྲིད་གཞུང་གི་འགོ་ཁྲིད་མའོ་ཙེ་ཏུང་ནས་བཟུང་དེ་བར་འགྲོ་ཁྲིད་རིམ་བྱུང་ནང་ནས་ཅུང་གདུག་རྩུབ་ཆུང་བ་དང་། གུ་ཡངས་དང་ཆོས་དད་རང་དབང་ཕྲན་བུ་བྱུང་བ། ཏེང་ཞའོ་ཕིང་དང་ཅང་ཙེ་མིན་གཉིས་ཀྱི་བར་སྐབས་སུ་ཡིན་པས། དེ་ནི་བདེ་ཆེན་ཞིང་གི་མགོན་པོའི་རྣམ་རོལ་པཎ་ཆེན་རིན་པོ་ཆེ་སྐུ་ཕྲེང་བཅུ་པ་ལྷུན་འགྲུབ་ཆོས་ཀྱི་རྒྱལ་མཚན་མཆོག་གིས་སྐུ་ཚེ་ཧྲིལ་པོར་གུང་ཁྲན་དམར་པོའི་དཔོན་རིགས་ཚོ་དང་མཉམ་དུ་བོད་མི་རིགས་ཀྱི་བླ་སྲོག་ཆོས་དང་རིག་གཞུང་གི་ཆེད་དུ་གདོང་པ་དང་གདོང་པ་བཏུགས། མདུང་དང་མདུང་རྩེ་མཉམ་བཤིབས་ཀྱིས་དཀའ་བ་བརྒྱ་ཕྲག་དྭངས་དུ་བླངས་པའི་བཀའ་དྲིན་ཉག་གཅིག་དང་། རྒྱལ་དབང་ཀརྨ་པའི་ཡང་སྲིད་རིན་པོ་ཆེ་བོད་དུ་འཁྲུངས་པའི་ཐུན་མིན་ཀརྨ་པའི་འཕྲིན་ལས་ཀྱི་ཆེ་བ་དང་གཉིས་ལས་བྱུང་བར་གོར་མ་ཆགས། ལུང་ལས། དེ་ཚེ་བདེ་བ་ཉི་མཐོང་ཙམ། བོད་ཡུལ་འདི་ལ་འབྱུང་བར་སྨྲས། ཞེས་གསུངས་པས་སོ། །དེ་ལྟར་བོད་རང་སྐྱོང་ལྗོངས་ཀྱིས་ཕེབས་བསུའི་སྣེ་ལེན་བཅས། རྒྱ་ནག་གི་གཟིགས་སྐོར་ལེགས་གྲུབ་བྱུང་བའི་མཛད་སྒོ་གཟབ་རྒྱས་ཚོགས། སྤྱི་ལོ་ ༡༩༩༨ ཟླ་བ་གཉིས་པའི་ཚེས་ལྔ་ཉིན་དགོན་རྒྱབ་རི་ངོས་ནས་མཆོད་རྫས་རོལ་མོ་དང་སིལ་སྙན་སོགས་ཕོན་ཆེན་ས་འོག་ནས་བཞེས་པ་དང་། དེ་ལོ་ཕྱི་ཟླ་ ༣ ཚེས་ ༣ ཉིན་རྒྱལ་དབང་མཆོག་རྩེ་སྐོར་ལ་ཕེབས་སྐབས། དམ་ཅན་ནང་གི་བྲག་ཁ་ཉུབ་ཏུ་སྟན་པའི་ལྡེབས་ལ་ཕྱག་རྗེས་གསལ་པོ་བཞག་ཡོད་པ་དེ་ཀུའུ་རན་གློ་གྲོས་ཀྱིས་མཇལ་བཞིན་རྒྱལ་དབང་མཆོག་ལ་སྙན་སེང་ཞུས་པས། དེ་ཨོ་རྒྱན་པདྨའི་འཛུམ་མདངས་ཡིན་ཞེས་བཀའ་སྩལ། ཡང་གངས་བལ་ཆུ་འགོའི་བྲག་ལྡེབས་ལ་ཕྱག་རྗེས་བཞག་གནང་བ་སྒྲུབ་དཔོན་དཔའ་རྣམ་ལ་གཞན་ལ་མ་ཤོད་གསུངས། དེ་ཉིན་སྒྲུབ་ཁང་ཆེན་མོར་གདན་འདྲེན་ཞུས་པས། སྒྲུབ་ཁང་གི་བྱང་ཤར་དུ་བྲག་རྫོ་བསིལ་གཡབ་ཅན་ཞིག་ཡོད་

པ་དེ་ལ་གར་མཁྱེན་ཕྱུག་བྲིས་དམར་པོ་རང་གྲོན་གནང་བ་ད་ལྟ་མཇལ་རྒྱུ་ཡོད། ཡང་དེའི་ལོ་ཕྱི་ཟླ་གསུམ་པའི་ཕྱི་ཚེས་ལྔ་ཉིན་རྒྱལ་དབང་མཆོག་གིས་སྒྲུབ་དཔོན་དཔའ་རྣམ་གཙོས་གྲྭ་དགུ་བསྐོར་དམ་ཅན་ནང་རྩ་ཆེའི་དངོས་རྫས་རྙེད་རྒྱུ་ཡོད། འཚོལ་ཞིབ་ཏུ་སོང་གསུངས་པ་ལྟར། དེ་ཉིན་ས་ཆ་དེ་ག་ནས་རིན་ཆེན་གཉིས་པའི་ཏཾ་ཀ་གྲངས་ཆིག་བརྒྱ་ཉེར་ལྔ་དང་། སྲང་གསུམ་སྐོར་བཞི་དང་། བཅུ་སྐོར་གྲངས་བཅུ་བཞི། ཞོ་ལྔ་སྐོར་ཉིས་བརྒྱ། གཡང་ཀྱིའི་དཀར་ཡོལ་གཅིག་དང་། ཏུང་གི་ཕྲ་བཀྱུག་གཅིག་ཟོར་པ་གར་ཞལ་གཉིས་དང་། སྒྲིག་ཞལ་གཅིག་བཅས་རྙེད་ནས་གཟིམ་ཆུང་དུ་ཕུལ་བ་སོགས་ངོ་མཚར་ཅན་གྱི་གཏེར་ཁ་བཞེས་པར་མཛད། དེ་ནས་རིམ་གྱི་རྒྱ་གར་འཕགས་ཡུལ་དུ་བྱམས་མགོན་སི་ཏུ་རིན་པོ་ཆེ་དང་གོ་ཤྲི་རྒྱལ་ཚབ་རིན་པོ་ཆེ་རྣམ་གཉིས་ལས་རང་ལུགས་ཐུན་མིན་གྱི་ཟབ་ཆོས་དབང་ལུང་མན་ངག་ཟབ་ཁྲིད་རྣམས་ཀྱི་བདུད་རྩི་མྱོང་ཆེད་དུ་ཕེབས་བསྐྱོད་ཆོག་པར་གཞུང་ལ་ཞུས་བསྐུལ་རིམ་པར་བགྱིས་ཀྱང་དོན་སྨིན་མ་བྱུང་། ཡང་ན་རིན་པོ་ཆེ་རྣམ་གཉིས་རང་རྒྱལ་དུ་གདན་ཞུ་ཕེབས་ཆོག་པ་ཞིག་གཞུང་ལ་རྒྱུད་བསྐུལ་རིམ་པར་ཞུས་ཀྱང་དོན་འབྲས་སོན་པ་མ་བྱུང་བ་དང་། གཉིས་ནས་ཕྱི་རྗེས་སུ་རྒྱ་ནག་དབུས་གཞུང་གིས་ཁོང་ལ་ཆེ་མཐོང་དང་གཟིགས་སྐྱོང་དཔེ་མེད་བྱས་པ་དེས། མ་འོངས་པ་ན་ཆོད་སྨིན་མཚམས་རྟོག་འཛིང་ཆེ་ལ་རྫིག་ཉམས་དོད་པོའི་གོ་གནས་ཆེན་པོ་ཞིག་སྤྲད་སྲིད་པའི་དོགས་པ་ཇེ་ཆེར་སོང་པ་དང་རྒྱ་གར་སོགས་སུ་ཕེབས་རྒྱུའི་ཐུགས་རེ་རྒྱ་ནག་དབུས་གཞུང་ལ་ལན་མང་ཞུས་ཀྱང་དོན་སྨིན་མ་བྱུང་ཞིང་། མ་འོངས་བོད་ཀྱི་བདེན་དོན་ལ་གནོད་པའི་བྱ་གཞག་དང་རྒྱལ་བ་རིན་པོ་ཆེར་རྒྱབ་འགལ་བྱེད་པ་ཞིག་བྱུང་སྲིད་ན་བོད་མི་རིགས་ཀྱི་ཞབས་འདྲེན་དུ་མཐོང་བ་སོགས། མཐར་བྱ་ཐབས་བྲལ་བས་དམ་པའི་ཆོས་དང་བོད་བསྟན་སྲིད་ཁོ་ནར་དམིགས་པའི་བྱམས་བརྩེའི་ཕ་མ་དང་གནས་ཡུལ་དང་བཅས་པ་ལ་

ཐུགས་བཞེད་མ་གནང་བར་རྒྱ་གར་དུ་རྒྱལ་བ་རིན་པོ་མཇལ་བཅར་དང་། ལྷག་པར་ཏཱ་ཡི་སི་ཏུ་རིན་པོ་ཆེ་དང་རྒྱལ་ཚབ་རིན་པོ་ཆེ་རྣམ་གཉིས་གཙོས་ཐུན་མིན་གྱི་རྒྱུད་པའི་དམ་དག་རིན་པོ་ཆེ་བུམ་པ་གང་བྱོའི་ཚུལ་དུ་གསན་བཞེས་གནང་པའི་ཆེད་ཟུ་ཐུག་པའི་ལས་ཀ་བྲོས་བྱོལ་དུ་ཕེབས་རྒྱུའི་ཐུགས་ཐག་བཅད། བྱ་བ་ལམ་ལྷོང་ཡོང་ཆེད་དཀོན་མཆོག་ལ་གསོལ་འདེབས་དང་ཆོས་སྐྱོང་ལ་ཕྲིན་གསོལ་དྲག་ཏུ་བྱས། དྲུང་རང་གི་རིག་གནས་དགེ་རྒན་བླ་མ་ཉི་མས་ཕེབས་ཕྱོགས་ཀྱི་གཙོ་འགན་བཞེས་ཏེ། སྒོ་ཀུན་ནས་གྲ་སྒྲིག་ཚགས་ཚུད་གནང་། གཟིམ་དཔོན་སྒྲུབ་རྣམ་གྱིས་རིན་ཐང་ཆེ་བའི་རྒྱ་རྫས་ལྕོགས་ཚོད་ཁྱེར་ན་ལེགས་ཚུལ་ཞུས་ཀྱང་། དྲུང་གིས་ད་ལན་བསྟན་འགྲོའི་དོན་དུ་རང་སྲོག་ཚུན་ཆད་བློས་གཏོང་དགོས་པའི་དུས་སྐབས་འདིར་དངོས་རིགས་ཆུང་ཆུང་ལ་ཞེན་ཆགས་བྱ་དགོས་དོན་ཙ་བ་ནས་མེད་གསུངས་ཏེ། རྒྱུ་ཆས་རིགས་གང་ཡང་མ་བསྣམས། གནས་སྐབས་རིང་སྐུ་མཚམས་བཞུགས་རྒྱུའི་ཁྲབ་བསྒྲགས་གནང་སྟེ་སྤྱི་ལོ་ ༡༩༩༩ བོད་ཟླ་བཅུ་གཅིག་པའི་ཚེས་ཉེར་གཅིག་གི་མཚན་མོའི་ཆུ་ཚོད་བཅུ་དང་ཕྱེད་ཐོག་མཚུར་ཕུ་ནས་ཕེབས་རོགས་སྐུ་སེར་ལྔ་བཅས་གསང་རྒྱ་དམ་པོས་ཐོག་ཐེག །མཚན་སྙན་ཆེ་བའི་བླ་མ་ཞིག་གིས་སྐུ་ཆས་གྱོན་ན་མི་མཛེས་པ་དང་། ངོས་འཛིན་ཞུས་ནས་གྱོན་སྤྱོང་མེད་པ་དང་། སྐུ་ཆས་གྱོན་རྒྱུར་ཚད་མེད་པའི་ཐུགས་འཚེར་སྣང་བྱུང་ཡང་ཇོ་མི་ཤེས་པའི་ཐབས་ཤུ་མ་བརྣབས་ཀ་མེད་དང་། གཞན་གྱིས་མཐོང་བ་དོག་ཏེ་རླངས་འཁོར་གྱི་འཇུག་སྒོ་རྗེས་བརྡུངས། ལམ་བར་ནས་འགྲིམས་འགྲུལ་གང་ཞིག་མཐོང་ཡང་རང་ཉིད་འཇུ་བཟུང་བྱེད་པའི་ག་ཤད་མ་ཞིག་མིན་ནམ་སྙམས་པའི་དངངས་སྐྲག་སྐྱེ། རླངས་འཁོར་ཇི་འདྲའི་མགྱོགས་པོ་རྒྱུག་ཀྱང་འཕུར་བ་ལྟར་ས་ཚོད་ཆུང་ཞིང་། ལམ་ནི་འགྲིག་ཐག་འཐན་པ་བཞིན་རིང་དུ་སོང་བའི་སྣང་བ་ཤར། ས་ཕྱོགས་དེ་དག་ལ་ཆ་རྒྱུས་ཆུང་ཞིང་སོ་སོ་གང་འདོད་དུ་རྒྱུ་བའི་

ཁེར་ལམ་ལས་གཅིག་གྱུར་གྱི་ལམ་འགག་ཆེས་ཉུང་བ་དང་། སྟར་གཏན་འབེབས་བྱས་པ་དག་ཀྱང་སྐྲག་ངབ་ཀྱིས་བརྗེད་ནས་ལམ་མང་དུ་ནོར་ཏེ་གཞན་དག་ལམ་སྟོན་དུ་ཁྲིད་དགོས་ཐུག་པ་དེས་དཀའ་ངལ་དང་སེམས་འཁྲལ་འཕར་མ་ཞིག་ལས་མེད། ཉིན་གཅིག་མཚན་མོ་ཟུར་ས་མེད་པའི་དམག་སྐར་ཞིག་ལ་ཐུག་ཁ་ལོ་བས་རླངས་འཁོར་ཤར་གཏོང་བྱས། རྡུང་པ་སྐྱ་འཁོར་རི་ངོས་སུ་འཛིགས། འགྲོ་ལམ་མ་མཐོང་ནས་གཡང་ལ་འགྲིལ་བ་དང་། ཕྱུག་ལ་ཆེར་མ་ཟུག་པ། རྐང་པ་རྗོར་བརྒྱབ་པ་སོགས་དཀའ་ངལ་ཅི་ཆེ་འཕྲད་ཀྱང་སྙོག་བཞུ་བེད་སྤྱོད་ཆེར་མ་ཐོད། དེ་ནས་རི་རྒྱབ་འཛོམ་ས་དེར་དུས་ཚོད་རིང་ཙམ་ཞིག་ལ་མ་འཕྲད་པས། ཕན་ཚུན་གཅིག་གིས་གཅིག་འཛུ་བཟུང་ཟིན་ནམ་སྨམ་ནས་སྲོག་སློག་མར་འཕྲིན་པའི་འཇིགས་སྣངས་བྱུང་། འགག་སྒོ་རེ་རེར་སླེབ་དུས་ཉེས་ཆེན་བཙོན་དོང་དུ་ལྟུང་བ་ལྟར་འཇིགས་ཤིང་སྐྱི་གཡའ་ཡང་སྐྱུང་མཁན་ཆེར་མེད་པ་ནི་གྲང་ངར་མ་བཟོད་ནས་ས་གནས་གཞན་ཞིག་ཏུ་སོང་བར་རྟོགས། གནམ་གཞི་གྲང་བ་དང་། ས་ཆ་མཐོ་བ། སྟར་ཆ་རྐྱེན་བཟང་བར་བརྟེན་གྲང་རླུང་སྤུ་གྲིའི་སོ་ལྟར་ཚ ་ཞིང་དབུགས་གཏོང་ལེན་ཡང་དཀའ། གཉིད་དང་ལྟོཊ་སྣང་ཆེར་མི་འབྱུང་ལ་ཟ་མ་ལ་ཡང་བྲོ་བ་མེད། མིག་དག་འབུར་ཚུགས་སུ་བལྟས་ཏེ་དབུགས་ནར་ནར་གཏོང་བ་ལས་ཕན་ཚུན་གཏམས་བཤད་ཀྱང་ཉུང་དུར་གྱུར་པའི་སེམས་གདུང་གིས་གཟིར་བཞིན་ཆེས་ཉེར་གསུམ་(༣༠-༡༢-༡༩༩༩) ཉིན་བལ་པོའི་ས་མཚམས་སྒོ་ཡུལ་དུ་བསླེབས། རླངས་འཁོར་དེར་བསྐྱུར། འཇིགས་སྣང་ཙུང་ཚུང་དུ་སོང་ཡང་། རྒྱ་ནག་གིས་བལ་པོར་གནོན་ཤུགས་ཅི་སྤྲད་ཤེས་ཀྱི་ཡོད་སྟབས་རྩ་མེད་དུ་མ་སོང་། དེ་ནས་རྟ་དང་རྐང་ཐང་ཅི་རིགས་ཀྱིས། བྱ་བྲིའུ་འཕྱུར་ལམ་དཀའ་བའི་འགག་རོང་། ཞིང་གི་རྩོམ་རོལ་ལྟར་ལ་འཕུར་སྦྱོལ་མའི་རི་སྲུལ། རྫོག་པ་ཙུང་ཟད་རེ་འདྲེད་ནའང་ཆེས་ཐག་རིང་དུ་ཟག་པའི་འཕྲང་ལམ། ཡན་ལག་བཞི་ཆར་གྱིས་

ཉུས་པ་འདོན་དགོས་པའི་གཡང་གཟར། གོམ་ཞེང་རེ་འདྲའི་ཆེན་པོ་སྤྱོས་ཀྱང་སྤུར་མལ་དུ་ཉུད་པའི་བྲེ་རི། སྲིད་པའི་གདངས་རྐན་གྱིས་བཟུང་བའི་གདངས་ལ། ཁ་རླུང་དྲག་ཏུ་འཐབས་པའི་བུ་ཡུག་ཕེ་ཊི་ལྔ་སྟོང་བདུན་བརྒྱ་ལས་ལྷག་པའི་རི་ཟེ། ཐབ་རྗེ་སེར་བ་ལྷར་ཡར་ཞིང་ཆང་པ་རྗེ་གསེབ་དུ་ཤོར་བའི་རྫ་ལམ་རྣམས་སུ། ངལ་གསོའི་གོ་སྐབས་མེད་པར་ཉིན་མཚན་ཕྱོས་མེད་ཀྱིས་བརྒལ་བ་ན། གཟུགས་པོའི་སྟོབས་ཤུགས་ཤོར་བ། ཤ་ཐང་ཆད་པ། ས་ཆུ་མ་འཕྲོད་པ་བཅས་ལྷན་འཛོམས་ཀྱིས་མཁས་སྐྱིད་སྟུང་བ་སོགས་སྐྱོ་སེ་བ་བྱུང་ཡང་ཐུགས་སྤོབས་ཆེར་བསྐྱེད་ཀྱིས་ཕེབས། ཕྱི་ལོ་ ༢༠༠༠ ཕྱི་ཟླ་ ༡ ཚེས་ ༢ བོད་ཚེས་ ༢༦ ཉིན་ཡམ་བུར་འབྱོར། དེ་ནས་རླངས་འཁོར་ཆུང་བ་གླེས་ཏེ། བལ་རྒྱའི་ས་མཚམས་བརྒལ། ཉེན་རྟོག་པ་རྣམས་ལ་སྐོར་མོ་གནང་གིན་ཕེབས་པས་གླེང་རྟོག་གང་ཡང་མ་བྱུང་། དེ་ནས་རླངས་འཁོར་ཆུང་བའི་ནང་རིམ་ཕེབས་ཀྱིས་ཚེས་ཉེར་དགུ་ཕྱི་ལོ་ ༢༠༠༠ ཕྱི་ཟླ་ ༡ ཚེས་ ༥ ཉིན་བཙན་བྱོལ་བོད་གཞུང་གི་བསྟི་གནས་བཞུགས་སྒར་རྡ་རམ་ས་ལར་རྒྱལ་བ་རིན་པོ་ཆེའི་དགྱེས་ཞལ་ཐོག་མར་ཞལ། ༸གོང་ས་མཆོག་དང་པན་ཆུན་དགྱེས་པ་ཆེན་པོས་གསུང་གླེང་ཡུན་རིང་དུ་མཛད། རིམ་པས་བྱམས་མགོན་ཏཱ་ཡི་སི་ཏུ་རིན་པོ་ཆེ་མཆོག་དང་། གོ་ཤྲཱི་རྒྱལ་ཚབ་རིན་པོ་ཆེའི་དབུས་བླ་སྤྲུལ་མཁན་སློབ་འདུས་པ་རྒྱ་མཚོ་དང་། ཞྭ་ནག་མཛོད་པ་བསྟན་འཛིན་རྣམ་རྒྱལ་དང་། ཕྱག་གཉེན་བློ་གྲོས་མཐར་ཕྱིན་རྣམ་གཉིས་གཙོས་དབུས་རུམ་བཏེག་གདན་སའི་དབུ་ཆོས་ལས་སྣེ་སོགས་སེར་སྐྱ་དུ་མས་རྒྱལ་བའི་དབང་པོ་མཆོག་གི་སྐུ་ཡི་མཚན་དཔེ་མངོན་པར་མཛལ་བའི་སྐལ་བཟང་གི་དགའ་སྟོན་ཆེན་པོར་གྱུར། །རྒྱལ་བ་རིན་པོ་ཆེ་དང་བོད་གཞུང་གིས་གཟིགས་སྐྱོང་དང་། བོད་མི་མང་གིས་ཆེ་མཐོང་བློ་ཡུལ་དུ་ཤོང་དཀའ་བར་མཛད། རྒྱ་གར་གཞུང་ནས་ཀྱང་སྲུང་སྐྱོབས་ཆེས་ལེགས་པ་གནང་། བདེན་རྫུན་གྱི་འུར་སྒྲས་འཛམ་གླིང་ཡོངས་སུ་ཁྱབ།

ཕྱི་ལོ་ ༢༠༠༠ ཕྱི་ཟླ་ ༨ ཕྱི་ཚེས་ ༢༧ ཉིན་བྱུས་སུ་ཕེབས་ནས། ཐེང་དང་པོའི་གསར་འགོད་གསལ་བསྒྲགས་མཛད། རྒྱལ་སྤྱིའི་གཟུར་མཐོང་རླུང་འཕྲིན་སི་ཨེན་ཨེན་དང་། བི་བི་སི་དང་། ནིའུ་ཡོག་ཏ་ཡིམ་སི་དང་། ནིའུ་སི་ཝིཀ་སོགས་འཛམ་གླིང་རྒྱལ་ཁབ་སོ་སོའི་གཟུགས་མཐོང་རླུང་འཕྲིན་དང་གསར་ཤོག་རྣམས་སུ་ཆོས་རྗེ་མཆོག་གི་མཛད་རྣམ་ཞིབ་ཏུ་གསལ་བར་སྟོན་པས་ཐམས་ཅད་ངོ་མཚར་གྱི་གནས་སུ་གྱུར་པ་ནི་སྐྱེས་མཆོག་གཞན་ལས་ཁྱད་པར་དུ་འཕགས་པ་སྔོན་ཆད་མ་བྱུང་བའི་ངོ་མཚར་གྱི་མཛད་བྱུས་ཆེན་པོ་བཞག་པ་མཛད་པའོ། །བརྙན་འཕྲིན་དང་རླུང་འཕྲིན་ཚགས་པར་ཁག་བཞི་བཅུ་ཞེ་གཉིས་ཀྱི་གསར་འགོད་པ་བརྒྱ་ཕྲག་ལྷག་འདུས་ནས། བྲོས་བྱོལ་དུ་ཕེབས་ཕྱོགས་དང་མ་འོངས་པའི་ཐུགས་འདོད་སྐོར་རྣམས་གསལ་བསྒྲགས་གྲུབ་རྗེས་སུ་དྲི་བའི་གོ་སྐབས་དུས་ཚོད་ཆད་བཀག་མེད་པ་བསྩལ། སོ་སོའི་དོགས་གནས། ཚུར་ཕེབས་ཕྱོགས་དང་། ཡར་བོད་ལ་ནམ་ཕེབས། བོད་དོན་གྱི་ཕྱག་ལས་གནང་མིན། རྒྱལ་བ་རིན་པོ་ཆེ་སྐུ་འཚོ་བཞུགས་སྐབས་སུ་བོད་དོན་འགྲུབ་མིན། བོད་ཀྱི་གཞོན་སྐྱེས་རྣམས་ལ་ལམ་སྟོན་ཇི་ཡོད། རྒྱ་གར་གཞུང་ལ་རེ་སྐུལ་ག་རེ་ཞུས་ཡོད་མེད། སྐད་ཡིག་གཞན་དག་སྦྱོང་མིན། ཀརྨ་པར་ངོས་འཛིན་བྱེད་སྟངས། ནམ་རྒྱུན་ཕྱག་ལས་ཅི་བྱེད་སོགས་ཀྱི་འདྲི་བ་ཇི་ཡོད་ལ་ལན་སྤོབས་ཉམས་དང་བཅས་ཏེ་ལན་གནང་སླིན་བཏབས་པས། གསར་འགོད་པ་རྣམས་ཀྱི་ཁོ་བར་ནང་ནས་རང་སྟོབས་ཀྱི་ཤེས་བྱེད་ཟླ་ན་མེད་པའི་ན་གཞོན་ཁྱད་ཚར་ཞིག་ཏུ་མཐོང་སྟེ། དེར་བསྟན་འཛམ་གླིང་གི་མི་མང་པོས། ཁོང་ནི་རྣམ་དཔྱོད་སྤོབས་པ་ལྡན་ལ་ཞལ་ལྡེ་བདེ་བའི་གང་ཟག་ཅིག་ཏུ་བརྩི་འཇོག་བྱུས། ཟབ་རྒྱས་ཆོས་ཀྱི་བདུད་རྩི་གསན་ཚུལ་ནི། ༸གོང་ས་ལྷ་མིའི་རྣམ་འདྲེན་༸སྐྱབས་མགོན་རྒྱལ་བ་ཐམས་ཅད་མཁྱེན་གཟིགས་བཅུ་བཞི་པ་ཆེན་པོའི་སྐུ་མདུན་ནས་དགེ་ཚུལ་གྱི་སྡོམ་པ་ནོད་པར་མཛད། བྱམས་མགོན་ཏཱ་ཡི་སི་ཏུ་རིན་པོ་ཆེ་

མཆོག་དང་། གོ་ཤྲི་རྒྱལ་ཚབ་རིན་པོ་ཆེ་རྣམས་ཀྱི་དྲུང་ནས་བརྒྱུད་པའི་གདམས་པ་མཐའ་དག་ཐུམ་པ་གང་བྱོའི་ཚུལ་དུ་གསན་བསམ་སྒོམ་གསུམ་མཛད་རྒྱུ་དབུ་ཚུགས། སྐུའི་ཡོངས་འཛིན་དུ་མཁན་ཆེན་ཁྲ་འགུ་རིན་པོ་ཆེ་བསྙེས། གཞན་ཡང་དགེ་བའི་བཤེས་གཉེན་ཆེན་པོ་འབོ་དཀར་རིན་པོ་ཆེ། སློབ་དཔོན་བསྟན་དགའ་རིན་པོ་ཆེ། སངས་རྒྱས་མཉན་པ་རིན་པོ་ཆེ། མཁན་ཆེན་ཚུལ་ཁྲིམས་རྒྱ་མཚོ་སོགས་ཀྱི་དྲུང་ནས་རང་ལུགས་ཐུན་མོང་མ་ཡིན་པའི་ལྟ་གྲུབ་དང་། རྒྱུད་སྡེའི་མཐོང་རྒྱུན་དང་དམིགས་ཁྲིད། མི་ལའི་མགུར་འབུམ་སོགས་མདོ་སྔགས་ཀྱི་གཞུང་ལུགས་རྒྱ་མཚོ་ལྟ་བུར་གསན་བསམ་སྒོམ་གསུམ་མཐར་ཕྱིན་པ་གནང་བཞིན་པ་དང་། གཞན་ཡང་མཁན་པོ་བཀྲ་ཤིས་རྒྱལ་མཚན། མཁན་པོ་ཚུལ་ཁྲིམས་རྣམ་དག །མཁན་པོ་རིན་ཆེན་དོན་གྲུབ། ཁང་སེར་སྤྲུལ་སྐུ། དགེ་བཤེས་བྱང་ཆུབ་རྣམས་དང་ལྷན་དུ་ལྟ་གྲུབ་ལ་གཞི་རྩ་ལེགས་པར་བཅད་དེ་ཀ་རབས་ན་རིམ་གྱི་དམ་པའི་མཛད་པ་ལྟར་བཞེས་དང་། བར་སེང་རྣམས་སུ་འཛམ་གླིང་ཤར་ནུབ་ཡོངས་ནས་བཅར་བའི་དད་ལྡན་སྐྱེ་བོའི་ཚོགས་རྣམས་ལ་མཇལ་ཁ་དང་བཀའ་ཆོས་སོགས་ཀྱི་སྒོ་ནས་མཐའ་ཡས་པའི་འགྲོ་བ་རྣམས་ཐར་བའི་ལམ་ལ་བཀོད་པའི་ཕྲིན་གྱི་འོད་སྣང་ཕྱོགས་ཀུན་ཏུ་སྐྱོང་བཞིན། རྒྱ་གར་གཞུང་ནས་ཞབས་ཞུ་དང་གོ་སྒྲིག་སོགས་གཟིགས་སྐྱོང་ཟླ་ན་མེད་པའི་གོ་ནས་སྟོན་མཆོག་ཐུབ་པའི་དབང་པོའི་གནས་ཆེན་རྣམས་སུ་གནས་གཟིགས་ལ་ཕེབས་ཏེ་མཆོད་འབུལ་རྒྱ་ཆེན་མཛད། ཕྱི་ལོ་ ༢༠༠༧ ལོར་ལ་དྭགས་ནང་པའི་ཚོགས་པ་དང་། དགོན་ཚོགས་ཟུང་གི་གསོལ་བ་བཏབ་པ་བཞིན། མང་ཡུལ་ལ་དྭགས་ལྗོངས་སུ་ཞབས་སོར་འཁོར་དེ་གླེ་རྒྱལ་སར་ཧྲ་རྣ་རིན་པོ་ཆེའི་གཟིམ་ཚང་དུ་གོ་སྒྲིག་ཞུས་པ་ལྟར་བཞུགས་གནས་མཛད། དེར་ཕྱོགས་ཀྱི་བླ་སྤྲུལ་མཁན་སློབ་རྣམས་དང་། ཆོས་ཚོགས་ཀྱི་དབུ་ཁྲིད་རྣམ་པ། ས་གནས་གཞུང་གི་དཔོན་རིགས་ཁག་མཇལ་ཕྲད་དང་། རེས་སུ་མ་

ཚད་པའི་ཆོས་སྡེ་རྣམས་དང་། ལ་དྭགས་མི་རིགས་བོད་མི་རིགས་བཅས་ལ་བཀའ་དབང་བཀའ་ཆོས་སོགས་བསྩལ། ཕྱི་ལོ་ ༢༠༠༣ ལོར་ཝཱ་རཱ་ཎ་སཱི་བཛྲ་བྱི་དྱཱའི་གཙུག་ལག་ཁང་དུ་རྒྱལ་དབང་ཉིད་ཀྱི་དགོངས་བཞེད་ལྟར། རྒྱལ་དབང་མཆོག་གི་དབུས་སྐྱབས་རྗེ་འཇམ་མགོན་མཆོག་སྤྲུལ་རིན་པོ་ཆེ་དང་། གོ་ཤྲི་རྒྱལ་ཚབ་རིན་པོ་ཆེ་རྣམ་གཉིས་གཙོས་རྒྱ་བལ་འབྲུག་གསུམ་དུ་ཡོད་པའི་ཀཾ་ཚང་བཀའ་བརྒྱུད་ཀྱི་དགོན་སྡེ་ཁག་གི་བླ་ཆེན་དང་སྐུ་ཚབ་ཞལ་འཛོམས་ཐོག་མཉམ་མེད་འགྲོ་མགོན་བཀའ་བརྒྱུད་པའི་ཚོགས་ཆེན་དང་པོ་ཚོགས་པར་མཛད་ཅིང་། སྐབས་དེར་བཀའ་བརྒྱུད་སྔགས་མཛོད་ཆེན་མོའི་ནང་བཞུགས་སྒྲུབ་དཀྱིལ་རྣམས་དགོན་ཁག་སོ་སོར་སྒྲུབ་མཆོད་ཆེད་དགོན་སྡེ་སོ་སོར་རྒྱུད་སྡེའི་ལྷ་སྐལ་རེ་བྱིན་ནས་ལོ་ལྟར་སྒྲུབ་ཆེན་ཚོགས་དགོས་པའི་གྲོས་ཆོད་གནང་བ་དང་། ཀཾ་ཚང་གྲྭ་བཙུན་ཆོག་གྲྭ་རྣམས་སུམ་རྟགས་དག་གསུམ་དང་། ལམ་རིམ་སྤྱོད་འཇུག ཐར་རྒྱན་བློ་སྦྱོང་སོགས་ལ་བསླབ་སྦྱོང་བྱེད་དགོས་པ་མེད་དུ་མི་རུང་བ་གནང་དགོས་པའི་གལ་ཆེའི་བཀའ་སློབ་ཟབ་རྒྱས་གཏན་འབེབ་བྱས་པ་ནི་ཁོ་བོའི་མི་ཚེ་འདིར་སྒྲུབ་བསྟན་ལ་ཕན་པའི་བྱ་བ་ཡག་ཤོས་ཡིན་གསུངས་ཏེ། སྐུ་མདུན་ནས་ཀྱང་གཙིགས་ཆེར་མཛད་ལ། དགོན་པ་སོ་སོའི་བླ་གྲྭ་ཆོས་ཀྱང་བཀའ་བབས་ཀྱི་ལྟ་ཡིན་ཟེར་ནས་དང་ཞེན་བྱེད་བསྟང་ལ་བལྟས་ན་བསྟན་རྒྱུན་ལ་ཕན་ཐོགས་ཆེན་པོར་མངོན། བཀའ་བརྒྱུད་སྨོན་ལམ་ཆེན་མོར་མཛད་པ་བསྐྱངས་ཚུལ་ནི། ཕྱི་ལོ་ ༢༠༠༩ ལོར་བཀའ་བརྒྱུད་སྨོན་ལམ་ཆེན་མོའི་ལས་རིམ་བདག་གིར་བཞེས་ཏེ། དྲུང་ཉིད་སྤྱི་ཁྱབ་ཚོགས་གཙོ་གནང་ནས། དེའི་འོག་ཏུ་ལས་བྱེད་སྡེ་ཚན་སོ་སོར་ཚན་པ་མི་འདྲ་བ་དུ་མ་ཕྱེས་ཏེ། འགན་འཛིན་རྒན་གཞོན་རབ་དང་རིམ་པ་བཀོད་པར་མཛད། སྨོན་ལམ་གྱི་ཆོ་ག་རྗེ་བདུན་པས་མཛད་པའི་ཆོ་ག་ཉི་ཤུ་པ་གཞི་རྩར་བྱས་ནས། འཕགས་ཡུལ་པཎ་གྲུབ་ཀྱི་གསུང་བསྟོད་ཚོགས་ཁག་དང་། བཀའ་བརྒྱུད་ཆེ་

བཞི་ཚུང་བརྒྱད་ཀྱི་སྨོན་ལམ་རྣམས་རེ་མོས་གསུང་རྒྱུ་ཡོད་པ། དེ་བཞིན་བོད་ཀྱི་ཆོས་བརྒྱུད་ཆེན་པོ་བཞིའི་བསྟན་བདག་བླ་ཆེན་རྣམས་ཀྱི་ཞབས་བརྟན་སྨོན་ཚིག་ཉིན་ལྟར་ཞལ་འདོན་གནང་རྒྱུ་ཡོད་པ་སོགས། སྨོན་ལམ་ཞལ་འདོན་གྱི་ཚོ་ག་གསར་དུ་ཕྱོགས་སྒྲིག་མཛད་པ་ནི། རང་ཅག་ཁ་བའི་ལྗོངས་ཀྱི་བསྟན་པ་སྔ་དར་དང་། ཕྱིས་དར་གཉིས་ཀྱིས་དུས་སུའང་རིས་སུ་མ་བཅད་པ་དེ་ལྟ་བུ། རྒྱལ་རབས། ཆོས་འབྱུང་ལོ་རྒྱུས་སོགས་ཀྱིས་ནང་མཇལ་རྒྱུ་མི་འདུག་ལ་ལྷག་པར་དེང་སང་གི་དུས་འདིར་དེ་བས་ཀྱང་ཆགས་སྡང་ཕྱོགས་རིས་ཀྱིས་མེ་ལྕེའི་འཛམ་གླིང་གོ་ལ་ཧྲིལ་པོ་བསྲེགས་བཞིན་པའི་དུས་ཚོད་འདིར། དེ་ལྟ་བུའི་རིས་མེད་ཀྱི་མཛད་པ་ཁ་བཤད་ཙམ་མ་ཡིན་པ་དངོས་སུ་ལག་ལེན་གྱིས་མི་མང་སྐྱ་སེར་སྟོང་ཕྲག་མང་པོའི་ཉིན་གྲངས་མང་པོར་སྒོ་གསུམ་གུས་པ་ཆེན་པོས་མཉམ་འདོན་བྱེད་རྒྱུ་བྱུང་བ་རྒྱུ་མཚན་དེས་འགྲོ་མགོན་བཀའ་བརྒྱུད་སྔྒ་སྨོན་ལམ་ཞག་བརྒྱད་དེ་ཞག་གསུམ་ལས་མི་ཚོར་བ་ད་དུང་ཞག་ཤས་ཡོད་ན་བསམ་པའི་བདེ་སྐྱིད་ཀྱི་ཚོར་སྣང་ཐུན་མིན་ཞིག་བྱུང་བ་ནི། དཔལ་རྒྱལ་དབང་ཀརྨ་པའི་ཐུགས་བསྐྱེད་བྱིན་རླབས་ཉག་གཅིག་སྟེ། ཇོ་གོང་མའི་ཞལ་ཆེམས་བཀའ་རྒྱ་མ་ལས། ཕྱོགས་རིས་མེད་པར་ཕྱོགས་མཐར་ཁྱབ། ཉེ་རིང་མེད་པའི་འགྲོ་བའི་མགོན་ཞེས་པ་དོན་དུ་གནས། དེ་ཡང་བོད་ཡིག་ཙམ་མིན་པ། དབྱིན་ཇི་དང་། རྒྱ་གར། རྒྱ་ནག་ཀོར་ཡ། ཐེ་རེ་ནས་སོགས་རྒྱལ་ཁབ་མང་པོའི་ཡི་གེའི་ཐོག་ནས་ཞལ་འདོན་གནང་རྒྱུ་ཡོད་པར་མཛད་པས་ཕྱི་ནང་རྒྱལ་ཁབ་ཀྱི་མི་རིགས་མང་པོའི་རྒྱུད་ལ་ཐར་པ་དང་ཐམས་ཅད་མཁྱེན་པའི་ས་བོན་བསྐྲུན་པར་མཛད། སྨོན་ལམ་ཚོགས་བཞུགས་གནང་བའི་ཚེ་དབང་དང་ཆོས་བཤད་སྐབས་མ་གཏོགས། གཞན་དུ་དྲུང་ཉིད་བཞུགས་ཁྲི་མེད་པར་འབོལ་སྟན་རིམ་གཅིག་ཁོ་ནར་བཞུགས་པར་མཛད། དགེ་ཚུལ་སློང་གི་སྡེ་སོ་སོར་ཕྱེས་ཤིང་། དགེ་སློང་རྣམས་ཀྱང་དམ་ཆོས་འདུལ་བའི་ཕྱག

བཞེས་ལྟར། བསླབ་པ་རྒན་གཞོན་གྱི་གྲལ་རིམ་བཀོད་སྒྲིགས་མཛད་པ་དང་། དྲུང་ཉིད་ཀྱིས་མར་པའི་གསུང་བཀྲ་ཤིས་དཔལ་འབར་ལ་དབྱངས་རྟ་བྱིན་རླབས་སྦྱར་འབེབས་དང་། མཇལ་ས་གཞི་སྤྲོས་ཆུ་ལ་དབྱངས་གང་ཤར་ཐོལ་གླུ་སོགས་ཡུལ་དུས་གང་ཟག་དང་བསྟུན་ཏེ་མ་འོངས་མངོན་མཁྱེན་གཟིགས་པའི་ཡེ་ཤེས་ཀྱིས་རྣ་བར་སྣན་ཅིང་འཛེབས་ལ་དད་ཚོར་ཇེ་ཆེར་སྤེལ་བའི་གདངས་དབྱངས་ཀྱི་རིམ་པ་དུ་མ་བརྩམས་ནས། སྨོན་ལམ་གྱི་ཚོ་ག་ལ་འགེབས་པར་མཛད་པས། གསུང་ཚོགས་སྐབས་གཉིད་དང་བྱིང་རྨུགས་སྙོམ་ལས་སོགས་ཀྱི་སྒོ་སྐབས་མེད་པར། ཡིད་སྐྱོ་སྐྱིད་ཆེན་པོའི་ངང་གསུང་ཚོགས་ཉིན་བརྒྱད་པོ་དེ་ཉིན་གསུཾ་བཞི་རིང་ལ་ལེགས་པར་གྲུབ་པའི་ཚོར་སྣང་ཕལ་མོ་ཆེ་ལ་བྱུང་བས་ཐམས་ཅད་ཀྱིས་ངོ་མཚར་དད་པའི་གནས་སུ་གྱུར། ཚོགས་བཞུགས་དགེ་འདུན་པ་ཐམས་ཅད་སྐྲ་སྤྱུ་གྲིས་བཞར་བས་འོད་རིལ་ལེ། ཆོས་གོས་རྣམ་གསུཾ་གསོལ་བས་སེར་ལྷེམ་མེ། ལུས་གནད་བསམ་གཏན་གྱི་ཆོས་བདུན་དང་ལྡན་ཞིང་ངག་འཆལ་གྱི་དྲི་མ་མེད་པ། གསུང་ཚོགས་ཀྱི་བར་མཚམས་སུ་དྲུང་ཉིད་ནས་ཆོས་བཤད་དམིགས་འཁྲིད་སོགས་གནང་ཞིང་། གཤིན་གསོན་རྣམས་ཀྱི་མཚན་བྱང་སྒྲིགས་པའི་སྨོན་ཚིག་ཀྱང་དྲུང་ཉིད་ཀྱིས་གསུངས་པར་མཛད། དེའི་ཐད་ཆོས་རྒྱུད་གཞན་གྱི་སྲོལ་ལ། སྐྱབས་བསྔོ་གྱི་མཚན་བྱང་སྒྲིགས་བྱང་ཡོད་མེད་སྣ་ཚོགས་ལས། ཡོད་ན་དགེ་འདུན་དཀྱུས་མ་ཞིག་གམ་ཡང་ན་དགེ་བསྐོས་དེ་ཡིས་བྱེད་སྲོལ་ཡོད་པ་ལས། དེ་ལྟ་བུའི་སྐྱབས་མགོན་ཡིད་བཞིན་ནོར་བུ་མཆོག་རང་གི་ཞལ་སྔ་ནས་གཤིན་གསོན་གྱི་མིང་བྱང་དང་སྨོན་ཚིགས་གསུངས་པ་སངས་རྒྱས་ཀརྨ་པའི་ཐུན་མིན་མཛད་ཆེན་བླ་ན་མེད་པ་ཞིག་ཏེ། འབྲེལ་ཐོགས་ཀྱི་གསོན་གཤིན་སེམས་ཅན་དེ་དག་ཀྱང་ཐུན་མིན་གྱི་ལས་སྨོན་ཅན་དུ་མངོན། །ཞལ་ལག་མཆོད་པའི་ཚེ་དགེ་སློང་ཐམས་ཅད་དམ་ཆོས་འདུལ་བ་ལས་

གསུངས་པའི་ཟས་ཀྱི་བསླབ་སྤྱོད་མཐའ་དག་ཡོངས་སུ་ཚང་བའི་བཅའ་ཁྲིམས་དམ་པོར་ཡོད་པ་དང་། སྨོན་ལམ་གྱི་རིང་དགེ་འདུན་སྟོང་ཕྲག་ལྔ་ལྷག་ཙམ་ཡོད་པ་ཐམས་ཅད་ལྕགས་རྟ་རིགས་བཞོན་མི་ཆོག་པ། སྐྲ་རིང་པོ་འཛོག་མི་ཆོག་པ། ཆོས་གོས་རྣམ་གསུམ་སྤྱོད་ཚུལ་རྣམས་རྒྱུགས་སྤྲོད་བྱ་དགོས་པ་དང་། དགོང་དྲོ་ཆུ་ཚོད་བརྒྱད་ནས་རང་གི་གནས་ཁང་ལས་ཕྱི་རོལ་ཏུ་འགྲོ་མི་ཆོག་པ་དང་། དགེ་བསྐོས་རྣམས་ཀྱིས་རྟག་པར་བསྐོར་གཡེང་མཛད་དགོས་པ་སོགས་བཅའ་ཁྲིམས་དམ་པོར་བཅའ་ཞིང་དྲུང་ཉིད་ནས་གཟིགས་རྟོག་ནན་པོ་མཛད། སྨོན་ལམ་ཉེར་གསུམ་པར་མར་མི་དྭགས་གསུམ་གྱི་མར་ཆོན་གཏོར་མ་སོགས་མཆོད་པ་རྒྱས་སྤྲོས་ཀྱི་གསར་བཀོད་མཛད་པ་རྣམས་མིག་གི་བདུད་རྩིར་གྱུར་ཏེ་བལྟ་རྟོག་དང་གླེང་སློང་བྱེད་མཁན་ཤིན་ཏུ་མང་ཞིང་། ཁོང་གི་ཕྱག་ལས་གང་ལའང་བསྟན་པའི་མཛེས་རྒྱན་དང་གཞན་གྱི་ཡིད་དབང་འགུགས་པའི་ནུས་པ་དམིགས་གསལ་བ་ཡོད་པ་ནི་བསོད་ནམས་དང་སྨོན་ལམ་གྱི་ནུས་པ་ཞིག་ཏུ་འཁྲུམ། ཕྱི་ལོ་ ༢༠༠༥ ཕྱི་ཟླ་ ༡ ཚེས་ ༢༥ སྤྲེལ་ལོ་རྒྱལ་ཟླའི་གངས་ལྗོངས་སྨོན་ལམ་ཆེན་མོའི་སྐབས། ཆོས་བརྒྱུད་ཁག་གི་བླ་ཆེན་རྣམས་ལྷན་འཛོམས་ཀྱིས་གསོལ་ཚིགས་མཆོད་སར། གོང་ས་སྐྱབས་མགོན་ཆེན་པོས་ཀརྨ་པས་སྨོན་ལམ་ལ་འདུལ་བ་དང་མཐུན་པའི་ཕྱག་ལེན་གནང་བ་ནི་དང་བ་འདྲེན་པའི་ཐུབ་བསྟན་མཛེས་རྒྱན་མཆོག་ཏུ་གྱུར་འདུག་པས་ཆོས་བརྒྱུད་གཞན་པས་ཀྱང་དེ་མཚུངས་བྱ་ཐུབ་ན་ཡག་པོ་འདུག་ཅེས་དཔེ་སྟོན་དུ་མཛད་པ་ཡིན། སྨོན་ལམམ་གྱི་ཉིན་མཐའ་མར་དགེ་སློང་རྣམས་བསོད་སྙོམས་ལ་ཕེབས་ནས་དབེན་པའི་གནས་སུ་དགུང་ཚིགས་གསོལ་ནས་འདུལ་བའི་ཕྱག་ལེན་ལྟར་བསྔོ་བས་རྒྱས་བཏབ་ནས། ཕྱི་དྲོ་ཆུ་ཚོད་བདུན་པའི་སྟེང་མར་མེ་སྨོན་ལམ་བོད་ཡིག་དང་། དབྱིན་ཇི། རྒྱ་ཡིག རྒྱ་གར། ཀོར་ཡ་སོགས་རྒྱལ་ཁབ་སྣ་ཚོགས་པའི་མི་རིགས་རྣམས་ནས། སོ་སོའི་རྒྱལ་

ཁབ་ཀྱི་ནང་ཆོས་རིགས་གཞུང་ལྟར་སློབ་ཚིག་རེ་མོས་གསུངས་པར་མཛད་ནས། སེར་སྐྱ་མི་མང་ཐམས་ཅད་ཤིན་ཏུ་དགའ་སྤྲོ་ཡི་རང་ངོ་མཚར་དང་ལྡན་པའི་སྒོ་ནས་སློབ་ལམ་ལེགས་གྲུབ་མཛད་པ་སོགས། ཏྲུང་འདི་ཉིད་སྐུ་ན་ཕྲ་ཡང་ཤིན་ཏུ་རླབས་ཆེན་གྱི་མཛད་ཕྲིན་བསྐྱངས་པ་ལ། ༧མགོན་ས་མཆོག་གི་དབུས་པའི་བླ་ཆེན་ཐམས་ཅད་ཀྱིས་ངོ་མཚར་བསྔགས་བརྗོད་ཀྱི་མེ་ཏོག་ཡང་ཡང་འཐོར་བར་མཛད། ལོ་ལྟར་ཀརྨ་དགུན་ཆོས་ཞེས། བོད་ཟླ་བཅུ་པའི་ནང་རྗེར་གདན་གཏེར་སྒར་དགོན་དུ་བཀའ་བརྒྱུད་བཤད་གྲྭ་ཁག་བཅུ་གདན་འཛོམས་ནས། རྗེ་བདུན་པའི་གསུང་ཚད་མ་རིགས་གཞུང་རྒྱ་མཚོ་དང་། ཡོངས་འཛིན་རྣམ་རྒྱལ་གྲགས་པའི་བློ་རྟགས་གཞུང་ལ་ཞག་ཉི་ཤུའི་རིང་རྩོད་གྲྭ་དང་། རྒྱལ་དབང་མི་བསྐྱོད་ཞབས་ཀྱི་གཞུང་ཆེན་དབུ་མ་ཕར་ཕྱིན་འདུལ་བ་རྣམས་ལ་ལོ་རེར་རེ་མོས་ཀྱིས་བགྲོ་གླེང་ཉིན་ལྔ་བཅས་ཞག་ཉི་ཤུ་ཙ་ལྔའི་རིང་ཀརྨ་དགུན་ཆོས་འཚོགས་པའི་ཚེ། ཕལ་མོ་ཆེའི་སྐབས་༧རྒྱལ་དབང་མཆོག་ནས་གསུང་ཆོས་དང་ཟབ་སྦྱོང་སོགས་གོ་སྒྲིག་གནང་བ་དང་། སྐབས་དེའི་འགྲོ་གྲོན་ཕལ་ཆེ་བ་རྒྱལ་དབང་ཉིད་ཀྱིས་བསྩལ་གནང་མཛད། སྤྱི་ལོ་ ༢༠༠༥ ལོར་རྒྱ་གར་ལྷོ་ཕྱོགས་ཀྱི་བཀའ་བརྒྱུད་དགོན་ཁག་བདུན་གྱིས་དབུ་མཛད་ནས་གདན་ཞུས་ལྟར། ལྷོ་ཕྱོགས་བཀའ་བརྒྱུད་དགོན་ཁག་རྣམས་དང་། གཞན་ཡང་སེར་འབྲས་དགའ་གསུམ། དཔལ་ཡུལ། རྣམ་གྲོལ་གླིང་། རྫོགས་ཆེན་དགོན་སོགས་བོད་ཀྱི་ཆོས་ལུགས་ཆེན་པོའི་དགོན་སྡེ་རྣམས་དང་། བོད་མིའི་གཞི་ཆགས་ཁག་དང་། སློབ་གྲྭ་བཅས་ལ་ཞབས་ཀྱིས་བཅགས་ཏེ་མཇལ་ཁ་དང་། བཀའ་དབང་། གསུང་ཆོས་བཀའ་སློབ་སོགས་བསྩལ་ཏེ་ཀུན་གྱིས་མངོན་པར་བསྟོད། གཞན་ཡང་གནས་མཆོག་རྡོ་རྗེ་གདན་དུ་འཛམ་གླིང་ཞི་བདེའི་ཆེད་དུ་བོད་ཀྱི་ཆོས་ལུགས་ཆེན་པོ་ཁག་གི་དབུ་འཛིན་རྣམས་ལྷན་འཛོམས་སུ་ཞབས་སོར་བཀོད་པ་དང་། སྤྱི་ལོ་ ༢༠༠༨གི་ཟླ་བ་གཉིས་

པའི་ནང་མ་ཧཱ་བྷོ་དྷི་ཚོགས་པ་ནས་གདན་ཞུས་ལྟར་སྟོན་པ་ཐུབ་པའི་དབང་པོ་མྱ་ངན་ལས་འདས་ཏེ་ལོ་ཉིས་སྟོང་ལྔ་བརྒྱ་ལྔ་བཅུ་ཐམ་པ་འཁོར་བའི་རྗེས་དྲན་དང་། རྒྱལ་ས་ལྡི་ལླི་གསར་པར་འཛམ་གླིང་ཞི་བདེའི་ཚོགས་འདུའི་སྐུ་མགྲོན་གྱི་གཙོ་བོར་ཞབས་སོར་བཀོད་པ་སོགས་དང་། ཕྱི་ལོ་ ༢༠༠༩ རབ་བྱུང་བཅུ་བདུན་པའི་ས་གླང་ཟླ་བ་དང་པོའི་ཚེས་ཉེར་ལྔ་ཉིན། ལྷ་ཊ་བཛྲ་བི་ཧཱར་རྒྱ་བལ་འབྲུག་གསུམ་གྱི་བཀའ་བརྒྱུད་དགོན་སྡེ་ཁག་ཉི་ཤུ་རྩ་དྲུག་གི་སྐུ་ཚབ་འདུ་འཛོམས་གནང་ནས། འཁོར་ཡུག་སྲུང་བསྐྱབ་ཀྱི་ཆེད་དུ་ཚོགས་འདུ་ཉིན་ལྔའི་རིང་འཚོགས་པར་མཛད། སྐབས་དེར་དྲུང་ཉིད་ཚོགས་གཙོ་གནང་ནས་ཀརྨ་བཀའ་བརྒྱུད་པའི་ཆོས་ཚོགས་དང་དགོན་སྡེ་མང་ཚོགས་བཅས་ཀྱི་ཆེད་དུ་སྐུ་ཚབ་རྣམས་ལ་ཁོར་ཡུག་སྲུང་སྐྱོབ་དང་ལྷག་པར་བོད་མཐོ་སྒང་གི་གངས་རི་དང་མཁྲུག་རོམ་གྱི་སྐོར་ལ་ཤར་ཕྱོགས་ཀྱི་རྒྱལ་ཁབ་ཚང་མས་ཕྱུར་གྲུ་མཉམ་འདེག་དགོས་པའི་བཀའ་སློབ་ལམ་སྟོན་ཟབ་སྒྲོང་ཟབ་མོ་བསྩལ་བར་མཛད། ཚོགས་འདུ་ཉིན་མཐའ་མའི་དགོང་དྲོར་དཔྱིད་དུས་ཀྱི་སྦྲང་ཆར་བབ་པའི་འགོ་བཙུགས་པ་དང་རླུང་གཡོ་བ་ལ་སོགས་པའི་བཀྲ་ཤིས་པའི་རྟགས་མཚན་བཟང་དུ་བྱུང་བས་དད་ལྡན་ཐལ་མོ་ཆེ་ཡིད་རབ་ཏུ་སྤྲོ་བ་དང་ངོ་མཚར་ཞིང་དད་པར་གྱུར། དེ་ལ་སོགས་པ་བསྟན་འགྲོའི་དོན་དུ་རླབས་ཆེན་གྱི་མཛད་ཕྲིན་བསྐྱངས་དང་སྐྱོང་བཞིན་པར་༧དཔལ་རྒྱལ་བའི་དབང་པོ་སྐུ་ཕྲེང་ན་རིམ་དང་རྣམ་དབྱེར་མ་མཆིས་པའི་གསང་གསུམ་ཕྲིན་ལས་ཀྱི་མཚན་དཔེའི་འོད་ཟེར་སྤྲོ་བཞིན་འཆི་མེད་ཚེ་ལྷའི་ངོ་བོར་བརྟན་ཞིང་བཞུགས་པ་ལགས་སོ།། །།

༄༅། །རྒྱལ་དབང་ཀརྨ་པ་ཨོ་རྒྱན་འཕྲིན་ལས་རྡོ་རྗེ་མཆོག་གི་མི་གཤིས་བཟང་པོའི་སྐོར་ལ་ཅུང་ཟད་གླེང་ན། དེང་རབས་མིའི་གཤིས་ཀ་དམའ་རུ་སོང་བས་བཟང་སྤྱོད་ཀྱི་དབུགས་རྒྱུན་ཆད་ལ་ཉེ་བའི་དུས་འདིར། མིང་གི་གཡོ་ཟོལ་མེད་

ཅིང་ཉམ་ངའི་འོ་འདོད་འབོད་མཁན་གྱི་སྐྱེ་འགྲོ་རྣམས་ལ་ཞལ་འཁོར་ཏེ་རོགས་སྐྱོར་སོགས། མགོ་དམན་སྐྱེ་བོ་ཀུན་ལ་མཛའ་མཐུན་མཉམ་གནས་ཟམ་མ་ཆད་པ་གནང་བའི་རྨད་བྱུང་གི་མཛད་སྤྱོད་དེ་དག་གིས། འགྲོ་བ་མིའི་བཟང་སྤྱོད་ཀྱི་དབུགས་རྒྱུན་ལ་ཁ་གསབ་གནང་བ་མ་ཟད། ཁོང་གི་མཛད་སྤྱོད་ནི་ཡ་རབས་བཟང་སྤྱོད་ཀྱི་ཚབ་ཚོན་ནམ་ངོ་ཚབ་ལྟ་བུར་གྱུར་ཡོད་པས། རྨད་བྱུང་གི་ཡོན་ཏན་དེ་དག་ཕྱོགས་སུ་བསྒྲགས་ན་རྗེས་རབས་པ་དག་གིས་མིག་ལྟོས་བཟང་པོ་གྱུར་པ་དང་། མ་དད་པ་རྣམས་དད་པར་འགྱུར་བ། དད་ལྡན་ཅན་དག་གིས་ཁོང་གི་ཞབས་རྟུལ་འབྲལ་མེད་གཙུག་ཏུ་བཀུར་བཞིན་སྐྱེས་མཆོག་ཁོང་གི་མཛད་སྤྱོད་བཞིན་འཇིག་རྟེན་འདིར་ལྷག་པའི་རྒྱུད་པ་ཡོད་དགུ་སེལ་ཐབས་སུ་སྒོ་གསུམ་གྱི་བྱ་བ་ལྷུར་བླངས་ཏེ། སྐྱོ་ངལ་མེད་པར་འགྲོ་བའི་བདེ་རིམ་དུ་དལ་མེད་བརྩོན་པའི་སྐྱེས་བུ་དམ་པ་ཛམ་བུ་འཛིན་མའི་ཁྱོན་འདིར་ཡོངས་སུ་ཁྱབ་ནས། ཞི་བདེ་དང་སྙིང་འཇགས་ལྡན་པའི་འཁོར་ཡུག་ཞིག་བསྐྲུན་པར་ངེས་པས། རྨད་བྱུང་གི་ཡོན་ཏན་དག་དངོས་སུ་མཐོང་ཐོས་ཡོད་པ་རྣམས་ཐུན་མོང་གདུལ་བྱའི་ངོ་ལ་མཛལ་དུ་ཡོད་པའི་མཛད་པ། །སྐྱབས་མེད་མགོན་མེད་ཀྱི་ཉམ་ཐག་འགྲོ་བ་དག་ལ་རོགས་སྐྱོར་གང་དགེ་རྒྱུད་མར་གནང་བའི་མཛད་པ་འདི་ནི། རྒྱལ་བ་དགྱེས་པའི་མཆོད་པ་དང་། སེམས་ཅན་བདེ་བའི་རིམ་གྲོ། དགེ་བའི་རྩ་བ་བསྐྱེད་པ་སོགས་དེ་ཉིད་ཡིན་ན། ༧རྒྱལ་དབང་ཀརྨ་པ་མཆོག་གིས་མཛད་པ་དེ་ཇི་ལྟར་གནང་ཡོད་སྙམ་ན། དཔེར་ན་གནས་མཆོག་རྡོ་རྗེ་གདན་དུ་ལོ་ལྟར་སྐྱབས་མེད་མགོན་མེད་ཀྱི་དབང་པོ་སྐྱོན་ཅན་ཞ་བོ་བརྒྱ་ཕྲག་དུ་མར་མིའི་བཟོ་བའི་རྐང་པ་སྤྲུས་ལེགས་དང་། ཞ་བོའི་རྐང་འཁོར་རང་རང་དང་འཚམ་པ་རིན་མེད་སྦྱིན་བཞིན་ཡོད་པ། དེ་འང་ཆེད་ལས་མཁས་པ་གདན་ཞུས་ཀྱིས་ཉིན་གྲངས་དུ་མའི་རིང་དུ་འབད་པ་བརྒྱ་ཕྲག་གི་རང་ལུས་དང་འཚམ་པའི་ཡན་ལག་བསྒྲིགས་བཙུག་པ་སོགས་གང་

ལ་གང་འདོད་ཀྱི་གནང་སྦྱིན་བསྩལ་ཏེ། ཞ་བོ་བརྒྱ་ཕྲག་དུ་མ་འགྲོ་སྐྱོད་ཐུབ་པའི་རྨད་བྱུང་གི་མཛད་འཕྲིན་དང་། གཞན་ཡང་འབྱུང་ཆུ་མི་རག་པའི་གྲོང་གསེབ་ཁག་ཏུ་འབྱུང་ཆུ་གཙང་མ་ལོངས་སུ་སྤྱོད་ཆོག་ཕྱིར་དྭངས་སྙིགས་འབྱེད་པའི་ཆུ་མཛོད་ཀྱི་ཡོ་བྱད་གསར་འཛུགས་དུ་མ་གནང་སྟེ། ཡུལ་མི་སྐྱ་བོ་རྣམས་འབྱུང་ཆུ་གཙང་མ་ལོངས་སུ་སྤྱོད་ཆོག་པའི་སྐུ་དྲིན་བསྐྱངས་པ་དང་། མང་ཚོགས་ཀྱི་འཕྲོད་བསྟེན་གྱི་སླད་དུ་ཐབས་རྩའི་རིགས་དངུལ་གང་སར་གནང་བ་མ་ཟད་སྨན་པའི་ཡོ་བྱད་མ་ལུས་པ་ཚང་བའི་ཆེད་ལས་སྨན་པ་དུ་མ། གྲོང་གསེབ་ཡུལ་མི་ཉམ་ཐག་ནད་མནར་བ་དག་ལ་ལྟ་རྟོག་དང་སྨན་བཅོས་ཆེད་དུ་མངགས་ཏེ། སྨན་རིགས་རྣམ་གྲངས་དུ་མ་རིན་མེད་དུ་སྦྱིན་གཏོང་གིས་སྨན་བཅོས་གང་ལེགས་ལོ་ལྟར་བགྱིས་པ་དང་། ཁོར་ཡུག་སྲུང་སྐྱོབ་ཀྱང་ཡུལ་ལུང་བྱེ་བྲག་པ་ཞིག་གི་ཁ་ཕན་མ་ཡིན་པར་འགྲོ་བ་མི་རིགས་སྤྱིའི་འཚོ་གནས་ཀྱི་གཞི་མ་དང་འབྲེལ་བ་ཡོད་པར་གསུངས་ཏེ། སྐྱོ་ངལ་མེད་པ་དེའི་ཐད་དུ་ཕྱག་ལས་རྒྱུན་མར་གནང་བ་སོགས། འགྲོ་བའི་རེ་འདོད་ཆེས་ཆེར་སྐོང་བའི་ཡིད་བཞིན་ནོར་བུ་ལྟ་བུའི་མཛད་པ་བདག་གིར་བཞེས་བཞིན་འཛམ་གླིང་འདིར་འཚོ་བའི་སྐྱེ་འགྲོ་ཡོངས་ཀྱི་བདེ་རིམ་ལ་ཕྱག་ལས་གནང་བ་ལྟར་ཐུགས་ཀྱི་བཞེད་དགོངས་ཡང་དེ་ལྟར་ཡིན་པ་ཁོང་གི་བཀའ་སློབ་ལས། གལ་སྲིད་ང་རང་ཉིད་ལ་མངོན་ཤེས་དང་། རྫུ་འཕྲུལ་སོགས་ཀྱི་ནུས་པ་ཞིག་ཡོད་ན། ང་རང་གི་གཟུགས་ཕུང་རྣམ་ཤེས་དང་བཅས་པ་འདི་འཛམ་གླིང་གོ་ལ་འདི་ཉིད་སྲུང་བར་བྱེད་པའི་བླ་བྲེ་ལྟ་བུ་ཞིག་ཏུ་བསྒྱུར་ན་ཅི་མ་རུང་སྙམ་པའི་ཚོར་བ་ཞིག་རྒྱུན་དུ་ཡོང་སྲིད་ཀྱི་ཡོད། ཅེས་གསུངས་པ་ལྟར་ཁོང་གི་སྐུ་གསུང་ཐུགས་ཀྱི་རྒྱུ་བ་ཡོངས་རྫོགས་གཞན་དོན་འབའ་ཞིག་ཏུ་བཀོལ་བཞིན་ཡོད་པ་ནི། དཔེར་ན་རྒྱུན་ལྡན་དུ་དད་ལྡན་གདུལ་བྱ་དག་ལ་མཇལ་ཁ་དང་། གསུང་ཆོས། གསུང་རབ་སྒྲིག་བསྒྱུར་གཙོས་པའི་མཛད་བྲེལ་གྱིས་མཚན་མོ་ཆུ་ཚོད་

གཉིས་ཙམ་ལས་མི་གཟིམ་པའི་སྒོ་ནས་གཞན་དོན་གྱི་ལས་ལ་བརྩོན་པར་མཛད་པ་དེ་ཉིད་ཀྱི་སྐུ་གསུང་ཐུགས་ཀྱི་མཛད་པ་རྣམས་གཞན་དོན་དུ་ཇི་ལྟར་བཀོལ་བ་ཞིབ་ཐུབ། དེར་མ་ཟད་བསྟན་རྩ་དགེ་འདུན་གྱི་སྡེ་ཡིན་པར་དགོངས་ཏེ། བཀའ་བརྒྱུད་དགུན་ཆོས་ཚོགས་པའི་རིང་དུ་བསྟན་པའི་སྙིང་པོ་གསལ་བར་མཛད་པའི་དགེ་འདུན་པ་སྟོང་ཕྲག་དུ་མའི་ཟས་གོས་གནས་མལ་ཡོངས་རྫོགས་ཀྱི་མཐུན་རྐྱེན་སྦྱོར་སྒྲིག་མཛད་པ་དང་། རྣམ་གསུམ་ལི་ཁྲིའི་གོས་བཟང་བགོས་པའི་ལུང་རིག་སྨྲ་བའི་དགེ་འདུན་དེ་དག་སྤྱི་འགྲོས་ལྟར། དྲུང་ཉིད་ཀྱིས་ཀྱང་འཆད་རྩོད་རྩོམ་གསུམ་གྱི་ལས་ལ་བརྩོན་པའི་སྐབས་སུ། སྣང་བྱེད་ཀྱི་དཀྱིལ་འཁོར་ལྟར་རྒྱ་སྐར་གྱི་ཚོགས་རྣམས་མོག་པོར་བཏང་བ་ལྟར་མང་ཐོས་འདུལ་འཛིན་མཁས་པའི་ཚོགས་ཇི་སྙེད་རྣམས་ཀྱང་ཟིལ་གྱིས་གནོན་བཞིན་བསྟན་པའི་རྒྱལ་མཚན་གྱི་ཏོག་ཏུ་བརྗོད་པའི་༧དཔལ་རྒྱལ་དབང་ཀརྨ་པ་མཆོག་ནི་འཕགས་པ་ཧ་ཐུལ་ལྟར་དག་པའི་སྤྱན་རྟུལ་དང་བྲལ་བས་བརྟགས་ཀྱང་ཉེས་པ་འགྱུར་བའི་སྐྱོན་ཕྲ་མོ་ཙམ་ཡང་མ་གོས་པའི་འདུལ་ཁྲིམས་གནང་བཀག་གི་བསླབ་བྱ་རྣམས་མིག་འབྲས་ལྟར་སྲུང་བར་མཛད་པའི་སྒོ་ནས། བསྟན་འགྲོའི་བདེ་ཐབས་ཀྱི་དོན་དུ་མཛད་བཟང་རྒྱུན་ཏུ་བསྐྱངས་དང་སྐྱོང་བཞིན་པ་དེ་ཉིད་ནི། དྲུང་བྱང་ཆུབ་སེམས་དཔའ་དེའི་རྣམ་ཐར་དང་ཞབས་བརྟེན་སོགས་ཀྱི་ནང་དུ་དུས་གསུམ་རྒྱལ་བའི་གདུང་འཚོབ་པ་ཞེས་པའང་དེ་ལས་གཞན་དུ་ཡོད་པ་མ་ཡིན་ནོ། ལྷག་པར་དུ་༧རྒྱལ་དབང་ཀརྨ་པ་ཁོང་ལ་ཐུན་མིན་གྱི་ངོ་མཚར་བའི་རྣམ་ཐར་དམིགས་གསལ་བ་ཞིག་ཡོད་པ་ནི། དེ་བཞིན་གཤེགས་པ་མི་འཁྲུགས་པའི་བཀོད་པ་ཞེས་བྱ་བའི་ཐེག་པ་ཆེན་པོའི་མདོའི་ནང་དུ་བསྟན་པའི་རྒྱལ་བ་མི་འཁྲུགས་པས། སྔོན་སློབ་པ་ལམ་དུས་སུ་སངས་རྒྱས་སྤྱན་ཆེན་པོའི་དྲུང་དུ་བྱང་ཆུབ་མཆོག་ཏུ་ཐུགས་བསྐྱེད་པའི་སྐབས་སུ་བྱང་ཆུབ་ཀྱི་སེམས་ཐོག་མ་བསྐྱེད་པ་ནས་བཟུང་སྟེ། སངས་མ་རྒྱས་ཀྱི་བར་དུ་སེམས་

ཅན་འགའ་ཅམ་ལ་ཁྲོ་བ་དང་། གནོད་སེམས། འཁྲུག་པ་དང་ལྡན་པའི་སེམས་བསྐྱེད་པར་མི་མཛད་པའི་དམ་བཅའ་གནང་བ་སོགས། ཐུགས་བསྐྱེད་སྣ་ཚོགས་གནང་བའི་སྐྱེས་རབས་དེ་ཉིད་མཇལ་སྐབས་རྒྱལ་བ་མི་འཁྲུགས་པ་ལ་བཟོད་མེད་ཀྱི་མོས་གུས་རབ་ཏུ་སྐྱེས་ཏེ། སངས་མ་རྒྱ་ཀྱི་བར་དུ་དམ་བཅའ་མ་ཉུས་ནའང་ཇི་སྲིད་འཚོའི་བར་དུ་འགྲོ་བ་སུ་ལ་ཡང་ཁོང་ཁྲོ་དང་། གནོད་འཚེ་མི་བྱེད་པའི་དམ་བཅའ་གནང་བ་ཡིན་སྐོར་དང་། ཐུགས་ཀྱིས་དམ་བཅའ་དེ་ལྟར་གནང་ནས་ད་བར་ལོ་ངོ་བཞི་ལ་སོང་ཡང་མི་སུ་ལའང་ཁོང་ཁྲོ་དང་། གནོད་འཚེ་བྱེད་སྐྱོང་མེད་ལབ་ནའང་ཚོག་ས་ཡོད་ཅེས་དང་། ཁྱེད་རྣམས་ཀྱང་མགོན་པོ་མི་འཁྲུགས་པའི་རྗེས་སུ་བསླེགས་ཏེ་གཞན་ལ་ཁོང་ཁྲོ་དང་གནོད་འཚེ་རྣམས་སྤོང་བའི་དམ་བཅའ་བརྟན་པོ་ཡོད་དགོས་པ་དུས་ཀྱི་འགག་མཚམས་འདིར་ཤིན་ཏུ་གལ་ཆེན་ཡིན་ཞེས་སྤྱི་ལོ་ ༢༠༡༡ ལས་མས་སུ་རྒྱལ་བ་མི་འཁྲུགས་པའི་དབང་དང་བཀའ་ཁྲིད་ཅིག་གི་སྐབས་སུ་དངོས་སུ་གསུངས་པ་ཐོས། དེ་བཞིན་སྐྱེས་མཆོག་ཁོང་གི་བཟོད་སྒོམ་དང་། ལྷག་བསམ། དཀྱིལ་ཡངས། གཞུང་དྲང་། ངང་རྒྱུད་འཇམ་པ། བྱམས་པ་དང་སྙིང་རྗེའི་སྟོབས་ཀྱིས་གཞན་རྒྱུད་བརླན་པར་བྱེད་པའི་ཡོན་ཏན་དེ་དག་མཇལ་སྐབས་ད་གདོད་གཞན་ལ་ཁོང་ཁྲོ་དང་གནོད་སེམས་མི་མངའ་བའི་ཡིད་ཆེས་གཏིང་ནས་སྙེད་ཅིང་། གོང་ནས་བྱང་ཆུབ་སེམས་དཔའ་དེའི་ཐུགས་གཞིས་སམ་ཡོན་ཏན་ནང་དུ་བསྟན་པ་ལྟར་སྙིང་རྗེ་ཅན། སྤོབས་པ་ཐོགས་པ་མེད་པ། སྐྱེ་དགུ་ལ་མཉེས་གཤིན་པ། དད་པ་བཟང་བ། བསམ་པ་དགེ་བ། བརྟན་པ། ཟབ་པ། སྙིང་བརྩེ་བ་ཅན། སྙིང་རྗེ་དང་ལྡན་པ། ངེས་པ། འགྲོགས་ན་བདེ་བ། མཁས་པ། འཛངས་པ། ཞེས་པ་ལ་སོགས་པའི་ཆེ་བའི་ཡོན་ཏན་དེ་དག་འདི་མི་ལྡན་བྱ་བ་གཅིག་ཀྱང་མཇལ་མ་སོང་། གོང་གི་ཡོན་ཏན་དེ་དག་གི་ནང་དུ་ངར་འཛིན་པ་དང་། ང་ཡིར་འཛིན་པ་ལ་སོགས་པ་བྲལ་བ་གསུངས་འདུག་པ། དེ་དག་བྲལ་བ་

ཡིན་པར་ཇི་ལྟར་ཤེས་ཞེ་ན། རྒྱལ་དབང་ཀརྨ་པ་འཕགས་པའི་གང་ཟག་ཏུ་གཟིགས་མཁན་རྣམས་ལ་དེ་དག་འགྲེལ་བཤད་མི་དགོས་ཤིང་། དེ་ལས་གཞན་པའི་རང་གར་མི་རྟུ་ལྟ་མཁན་དག་གིས་ཁོང་ཉིད་ཀྱི་སྐུ་གསུང་ཐུགས་ཀྱི་མཛད་པ་ཡོངས་རྫོགས་གཞན་དོན་གྱི་ལས་ལ་བརྩོན་ཚུལ་དང་། བདག་པས་གཞན་གཅེས་པར་འཛིན་པའི་སྒོ་ནས། རིས་སུ་མ་མཆིས་པའི་མགོན་མེད་འགྲོ་བ་རྣམས་ལ་ཐུགས་བརྩེས་བདག་གིར་མཛད་ཚུལ་སོགས་ལ་ཞིབ་མོའི་བློ་ཡིས་དཔྱོད་དང་། ད་གཟོད་ཁོང་ལ་རང་གཅེས་འཛིན་གྱི་ངར་འཛིན་དང་ང་ཡིར་འཛིན་པ་སོགས་ཡོད་མེད་ཤེས་ཐུབ།། ||

༄༅། །རུམ་བཏེགས་ཀརྨ་ཤྲཱི་ནཱ་ལནྡའི་གཙུག་ལག་ཁང་ཆེན་པོ། །

༄༅། །འདི་ནི་ཕྱི་ལོ་ ༡༩༥༩ དུས་འགྱུར་རྗེས། ཕྱི་རྒྱལ་ཁག་ནང་བོད་བརྒྱུད་ནང་བསྟན་གཙུག་ལག་ཁང་ཐོག་མ་དེ་ཡིན། ཕྱི་ལོ་ ༡༩༦༢ ལོར་དབུ་བཙུགས་ཀྱིས་ ༡༩༦༦་ ལོར་ལེགས་བསྒྲུབས་ཟིན། །